

Relatório Mensal de Atividade

Mês de referência:

Janeiro a Julho de 2023

Empresa em Recuperação Judicial:
Arclima Engenharia Ltda;
Arcoduto Eireli.

Relatório elaborado por:
Vivante Gestão e Administração Judicial Ltda.

A Vivante Gestão e Administração Judicial é uma pessoa jurídica, integrada por profissionais capacitados, criada com o objetivo de exercer, com competência, responsabilidade e expertise, as atividades atribuídas pela Lei 11.101/2005 ao administrador judicial, nos processos de recuperação de empresas e de falência.



Janeiro a Julho de 2023

I – ESCLARECIMENTO:

Este relatório mensal de atividade do Grupo Arclima visa expor os principais acontecimentos, situação trabalhista, financeira e contábil, a fim de auxiliar este MM. Juízo, em conformidade com a Lei 11.101/05, além de oferecer aos stakeholders uma leitura prática e direta da situação da empresa.

Vale salientar que o presente documento é elaborado com base nas atividades e documentação apresentada pelas Recuperandas. As informações e documentos apresentados não são auditados.

II – RELATÓRIO BASE:

Resumo Andamento Processual	Documentos Analisados	Reunião (art. 22 da Lei 11.101/2005)
Breve Resumo do Andamento Processual	Faturamento Arclima Ltda (outubro/22 a abril/23) e Arcoduto Eireli (novembro/22 a junho/23);	Visitas à Sede
	Balanço Patrimonial Arclima Ltda (outubro/22 a abril/23) e Arcoduto Eireli (novembro/22 a junho/23);	
	Relatório de Contas a Pagar e a Receber Arclima Ltda (outubro/22 a abril/23) e Arcoduto Eireli (novembro/22 a junho/23);	
	Folha de Pagamento Arclima Ltda (outubro/22 a abril/23) e Arcoduto Eireli (novembro/22 a junho/23);	
	Movimentação de funcionários Arclima Ltda (outubro/22 a abril/23) e Arcoduto Eireli (novembro/22, dezembro/22, março/23 a junho/23);	
	Demonstração de Resultado do Exercício Arclima Ltda (outubro/22 a abril/23) e Arcoduto Eireli (novembro/22 a junho/23);	
	Situação Fiscal Arclima Ltda (outubro/22 a abril/23) e Arcoduto Eireli (novembro/22 a junho/23);	
	Comprovantes de Recolhimento de Impostos Arclima Ltda (outubro/22, novembro/22 e janeiro/23 a abril/23) e Arcoduto Eireli (dezembro/22, janeiro/23 e março/23 a junho/23);	
	Demonstração de Fluxo de Caixa Arclima Ltda (outubro/22 a abril/23) e Arcoduto Eireli (novembro/22 a junho/23);	
	Extratos Bancários Arclima Ltda (outubro/22 a abril/23) e Arcoduto Eireli (novembro/22 a junho/23);	
	Composição Bancária e Razão Contábil Arclima Ltda (outubro/22 a abril/23) e Arcoduto Eireli (novembro/22 a junho/23);	
	Consulta ao SPC Arclima Ltda (novembro/22 a abril/23) e Arcoduto Eireli (janeiro/23 a maio/23);	
	Relatório do imobilizado Arclima Ltda (dezembro/22 a abril/23) e Arcoduto eireli (janeiro/23 a março/23, maio/23 e abril/23).	

III – DÚVIDAS E SUGESTÕES:

A Vivante em cumprimento ao art. 22 da Lei 11.101/2005, que prevê “fornecer, com presteza, todas as informações solicitadas pelos credores e interessados”, vem informar e disponibilizar para dúvidas, questionamentos ou sugestões, nossos canais de comunicação:



E-mail: rjarclima@vivanteaj.com.br
 Telefone: +55 81 3231-7665
 Site eletrônico: www.vivanteaj.com.br

**Janeiro a Julho de 2023****SUMÁRIO**

1. Eventos Relevantes.....	3
2. Informações Financeiras / Operacionais.....	18
3. Análise das Demonstrações de Resultados.....	35
4. Índices de Liquidez.....	38
5. Endividamento Total.....	39
6. Análise Fluxo de Caixa.....	39
7. Informações Complementares.....	43
8. Conclusão e Requerimentos.....	53

**1. Eventos Relevantes****1.1 Resumo do Andamento Processual**

ANDAMENTO	PRAZO	REALIZADO	CHECK
Distribuição do Pedido de Recuperação Judicial	-	25/08/2019	✓
Deferimento do processamento da Recuperação Judicial	-	29/08/2019	✓
Apresentação do Plano de Recuperação Judicial		28/10/2019	✓
Stay Period	25/02/2020		✓
Prorrogação do Stay Period	09/12/2021		✓
Publicação 1º Edital	-	24/10/2019	✓
Prazo Apresentação de Divergências	08/11/2019		✓
Apresentação 2º Edital		26/12/2019	✓
Publicação 2º Edital	-	17/02/2020	✓
Prazo Apresentação de Impugnação	27/02/2020		✓
Publicação Comunicando Apresentação PRJ	-	17/02/2020	✓
Prazo Objeção ao Plano de Recuperação Judicial	18/03/2020		✓
Assembleia Geral de Credores 1ª Convocação	28/02/2020	02/12/2021	✓
Assembleia Geral de Credores 2ª Convocação	-	09/12/2021	✓
Homologação Plano de Recuperação Judicial	-	01/07/2023	✓
Início Pagamento Classe I	01/08/2023	-	✓
Início Pagamento Classe II	01/07/2024	-	
Início Pagamento Classe III	01/07/2024	-	
Início Pagamento Classe IV	01/07/2024	-	

Ressalta-se que os prazos apresentados são meramente informativos. A contagem de prazo oficial é de responsabilidade da parte, de acordo com as publicações.



Janeiro a Julho de 2023

1.2 Reunião

A Administradora Judicial realizou diversas reuniões no período de janeiro a julho de 2023, sendo de janeiro a março e maio a julho na sede, onde estavam presentes o Sr. Raimundo, sócio das Recuperandas, e o Sr. Fábio, coordenador contábil e de abril na fábrica, onde estava presente apenas o sócio das Recuperandas.

Referente às informações extraídas nas reuniões, destaca-se o que segue:

Janeiro/23

Na reunião realizada sobre o mês de janeiro de 2023, o Sr. Fábio informou que o faturamento da Arclima foi de R\$ 1.256.724,40 e que na Arcoduto não houve faturamento. Além disso, com relação à movimentação de funcionários, foi informado que na Arclima teve cinco admissões e sete demissões, enquanto na Arcoduto teve cinco demissões e nenhuma admissão.

Com relação à movimentação do quadro de colaboradores no mês de janeiro/23 na Arcoduto Eireli, o Sr. Fábio afirmou que os funcionários demitidos foram transferidos para a Arclima. Sendo assim, resta na Arcoduto um funcionário com auxílio doença e um funcionário de acidente de trabalho. Em complemento, o Sr. Raimundo informou que pretende incorporar a Arcoduto à Arclima. A Vivante ressalta que anteriormente já havia sido informado que as empresas seriam incorporadas, contudo, à época e até o presente momento, não foi feito.

O Sr. Raimundo informou, com relação às obras executadas, que finalizou a lavanderia do Enotel, mas que tem outras obras menores no local.

Ademais, o Sr. Raimundo relatou que os recebimentos programados para janeiro não foram pagos.

Com relação aos negócios, o Sr. Raimundo informou que conseguiu uma obra no aeroporto de João Pessoa, basicamente só mão de obra, em torno de 500 mil reais. Além disso, informou que está negociando outras obras, mas que não tem nada efetivo.

A Vivante questionou com relação aos pagamentos da mediação, tendo sido informado que foram realizados novos pagamentos. A Vivante informa que foram enviados novos comprovantes, contudo, ainda não houve a quitação.

Por fim, a Vivante informou os documentos mensais pendentes de envio, tendo as Recuperandas enviado os documentos pendentes, contudo, alguns após a finalização deste relatório, sendo assim, será exposto em próximo relatório mensal de atividades.

Fevereiro/23

Na reunião realizada sobre o mês de fevereiro de 2023, O Sr. Fábio informou um



Janeiro a Julho de 2023

faturamento, para o mês em questão, de R\$ 941.194,10 na Arclima e de R\$ 24.200,00 na Arcoduto. Além disso, informou que na Arclima teve cinco admissões e três demissões, enquanto na Arcoduto não houve movimentação.

Com relação às obras em andamento, o Sr. Raimundo informou que está concluindo a obra de Ourilândia. Além disso, informou que está tocando outros serviços pequenos.

Com relação aos negócios, o Sr. Raimundo informou que está com novos orçamentos de aeroportos, hospital, além de outras propostas, mas nada definido.

Ademais, a Vivante questionou a razão da Arclima constar com duas receitas no fluxo de caixa, tendo a Recuperanda afirmado que tratam-se de receitas de vendas e outras receitas.

Ainda, a Vivante solicitou o relatório detalhado dos estoques e imobilizado das Recuperandas, tendo sido informado que os relatórios que possuem são as razões e que iriam enviá-las. Foram enviadas as razões do imobilizado, que constam, de igual forma, nos balancetes.

A Vivante questionou com relação aos pagamentos da mediação, tendo sido informado que foram realizados novos pagamentos e enviados novos comprovantes, mas ainda não houve a quitação.

Por fim, a Vivante informou os documentos mensais pendentes de envio, tendo as Recuperandas enviado os documentos pendentes, contudo, alguns após a finalização deste relatório, sendo assim, será exposto em próximo relatório mensal de atividades.

Março/23

Com relação à reunião referente ao mês de março de 2023, foi passado pelo Sr. Fábio o valor de faturamento de R\$ 900.442,93 na Arclima e de R\$ 40.000,00 na Arcoduto. Foi informado que teve duas admissões e nenhuma demissão na Arclima e nenhuma movimentação na Arcoduto.

Com relação às obras em andamento, o Sr. Raimundo relatou dificuldade nos recebimentos dos serviços já realizados. Além disso, informou que, em março, iniciou a obra do aeroporto de João Pessoa.

Com relação aos negócios, o Sr. Raimundo informou que está orçando algumas obras em aeroportos, além de outras obras menores, mas nada efetivo.

Com relação aos custos, o Sr. Raimundo informou que houve aumento e que não estão conseguindo repassar.

Por fim, a Vivante questionou com relação aos pagamentos da mediação, tendo



Janeiro a Julho de 2023

sido informado que foram realizados novos pagamentos, assim como enviados novos comprovantes, mas ainda não houve a quitação.

Abril/23

Na reunião sobre o mês de abril de 2023, foi realizada visita à fábrica.

Na oportunidade, foi passado pelo Sr. Raimundo o faturamento da Arclima de R\$ 1.257.967,18 e que informado que na Arcoduto não houve faturamento. Além disso, com relação à movimentação de funcionários, foi informado que na Arclima teve dez demissões e nenhuma admissão, enquanto na Arcoduto não houve movimentação.

Com relação aos negócios, o Sr. Raimundo relatou que está com vários orçamentos, mas não informou nada efetivo.

A Vivante questionou com relação aos pagamentos da mediação, tendo sido informado que foram realizados novos pagamentos e enviados novos comprovantes, mas ainda não houve a quitação.

Além disso, foi reiterada à solicitação para envio dos contratos de credores financiadores que foram informados anteriormente pelas Recuperandas, tendo sido afirmado que iriam ser enviados, contudo, até o presente momento, não foi feito.

Por fim, a Vivante informou os documentos mensais pendentes de envio, tendo as Recuperandas enviado os documentos pendentes, contudo, alguns após a finalização deste relatório, sendo assim, será exposto em próximo relatório mensal de atividades.

Maio/23 e Junho/23

A Vivante informa que, a princípio, marcou a reunião apenas sobre o mês de maio, no final de junho, contudo, devido às fortes chuvas, a visita teve que ser remarcada, o que ocorreu na semana seguinte, no início do mês de julho. Sendo assim, realizou uma única visita para os meses em questão, maio e junho.

Na oportunidade, o Sr. Fábio informou os faturamentos, sendo os meses de maio e junho de 2023 de R\$ 1.190.447,79 e R\$ 1.577.272,00 na Arclima, respectivamente, e nenhum faturamento na Arcoduto em ambos os meses. Informou que o aumento do faturamento de junho foi devido a obra do aeroporto de João Pessoa.

Com relação aos funcionários, o Sr. Fábio informou que, na Arclima, teve quatro demissões e nenhuma admissão em maio de 2023 e uma admissão e cinco demissões em junho de 2023, enquanto na Arcoduto não houve movimentação em ambos os meses.

Com relação às obras em andamento, o Sr. Raimundo informou que está terminando



Janeiro a Julho de 2023

a obra do aeroporto de João Pessoa e que acertou outra etapa, de 350 mil reais. Informou que o aeroporto de Maceió atrasou o pagamento, que está com problema para receber e que está arcando com as despesas, em torno de 1,4 milhão. Ademais, informou que gira em torno de 90 dias para fazer as obras e receber.

Com relação aos negócios, o Sr. Raimundo informou que fechou uma obra pequena no Enotel, de 500 mil reais. Além disso, foi informado que está com promessas e orçamentos em obras de hospitais, orçando obra de aeroporto, além disso, orçando obras menores. Informou que tem muita perspectiva, falta fechar.

Ademais, a Vivante questionou com relação aos pagamentos da mediação, tendo sido informado pelo Sr. Raimundo a pretensão de liquidar a mediação em agosto, o que não ocorreu.

Por fim, o Sr. Raimundo informou que está negociando a venda de um imóvel pessoal para colocar dinheiro na Arclima, em torno de 2 milhões de reais total.

Julho/23

Na reunião realizada sobre o mês de janeiro de 2023, o Sr. Fábio informou que o faturamento da Arclima foi de R\$ 1.085.372,87 e que na Arcoduto não houve faturamento. Além disso, com relação à movimentação de funcionários, foi informado que na Arclima teve três demissões e nenhuma admissão e nenhuma movimentação na Arcoduto.

Com relação às obras em andamento, o Sr. Raimundo informou que está terminando a obra do aeroporto de Maceió e reiterou que está com problema para receber. Informou que está com o aeroporto de Campina Grande em execução, já pegaram essa obra em andamento. Além disso, informou que tem outros serviços menores.

Com relação aos negócios, o Sr. Raimundo informou que está em negociação de obras e quem tem outras propostas, mas nada fechado ainda.

Ademais, a Vivante reiterou com relação aos documentos mensais pendentes de envio, tendo as Recuperandas enviado os documentos pendentes, contudo, alguns após a finalização deste relatório, sendo assim, será exposto em próximo relatório mensal de atividades.

Com relação à mediação, informou que está pagando aos poucos. Informou que está para receber das obras de Ourilândia e de João Pessoa e que pretende liquidar mais parcelas da mediação. A Vivante informa que o resumo de todos os pagamentos realizados na mediação será exposto posteriormente, em tópico específico.

Tendo em vista a homologação do PRJ, a Vivante solicitou o plano de pagamento dos credores, de acordo com o PRJ aprovado e descontos previstos, e questionou se havia sido feito algum pagamento, tendo a Recuperanda afirmado que realizou os

Janeiro a Julho de 2023

pagamentos dos saldos de alguns credores que fizeram mediação. Diante disso, a Vivante solicitou os comprovantes de pagamentos, contudo, até o presente momento, não foram enviados.

Além disso, foi reiterada à solicitação para envio dos contratos de credores financiadores que foram informados anteriormente pelas Recuperandas, tendo sido afirmado que iriam ser enviados, contudo, até o presente momento, não foi feito.

Por fim, frisa-se que, observando a publicação da decisão que homologou o PRJ, a Vivante solicitou, via e-mail, os comprovantes de pagamentos dos créditos de natureza estritamente salarial vencidos nos 3 meses anteriores a recuperação judicial, limitados a 5 salários-mínimos, com prazo de pagamento em até 30 dias contados do dia seguinte da publicação da decisão que homologou o PRJ, contudo, até o presente momento, não obteve retorno.

1.3 Fotos

A seguir, fotos da sede das Recuperandas, retiradas por esta Administradora Judicial:

Janeiro/23 – Visita na sede



 Janeiro a Julho de 2023

Fevereiro/23 – Visita na sede

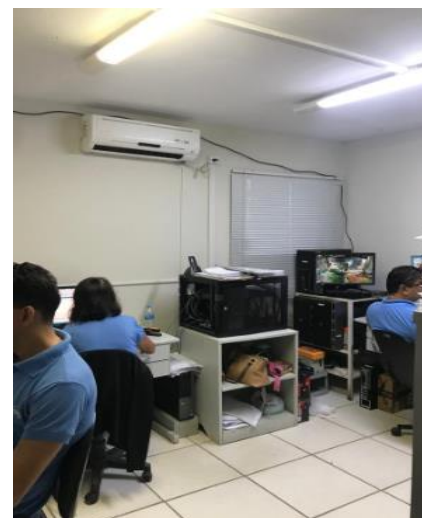

Março/23 – Visita na sede





Janeiro a Julho de 2023



Abril/23 – Visita na fábrica



 Janeiro a Julho de 2023





Janeiro a Julho de 2023



Maio/23 e Junho/23

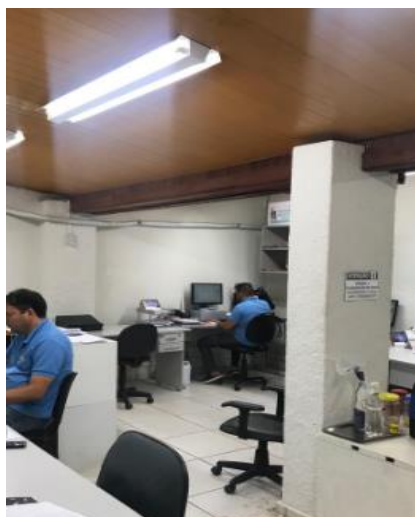



Janeiro a Julho de 2023

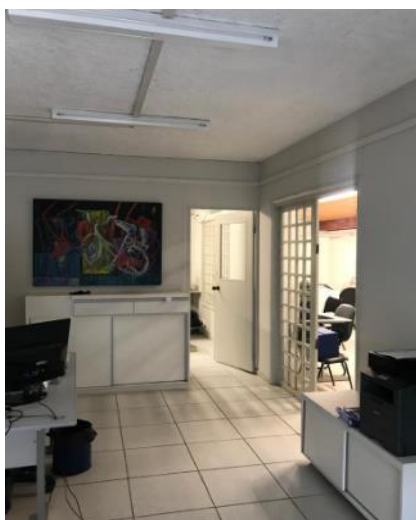

Julho/23

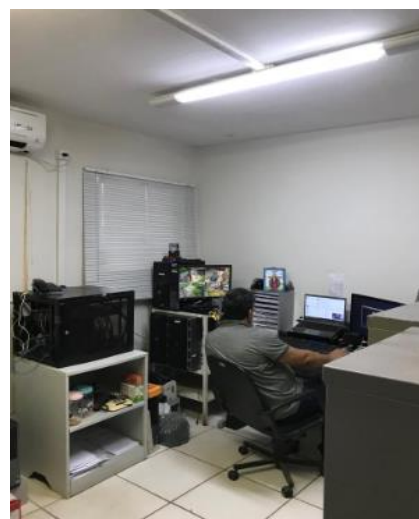



Janeiro a Julho de 2023



Ademais, fotos das obras, enviadas pelo sócio das Recuperandas em fevereiro/23:

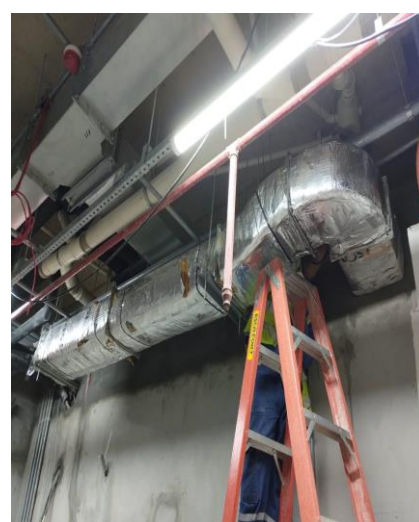



Janeiro a Julho de 2023

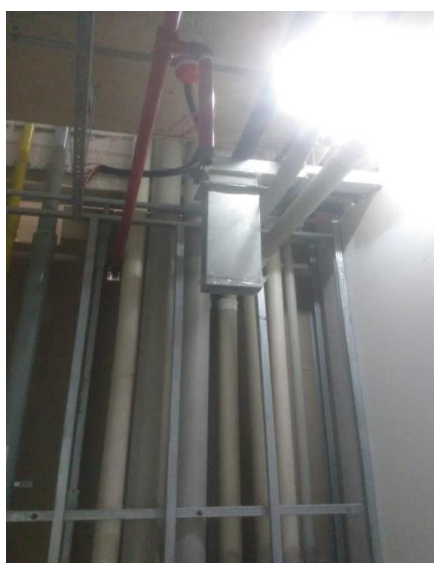
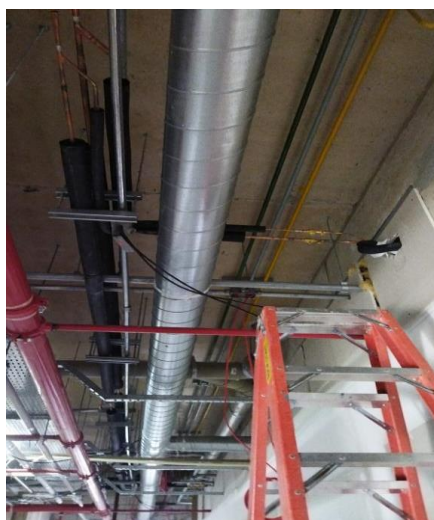

 Janeiro a Julho de 2023

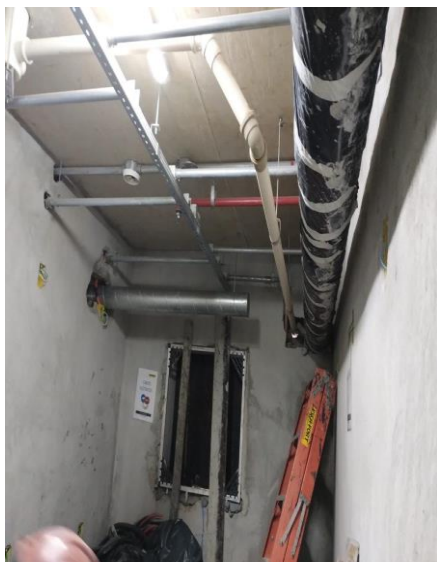

 Janeiro a Julho de 2023

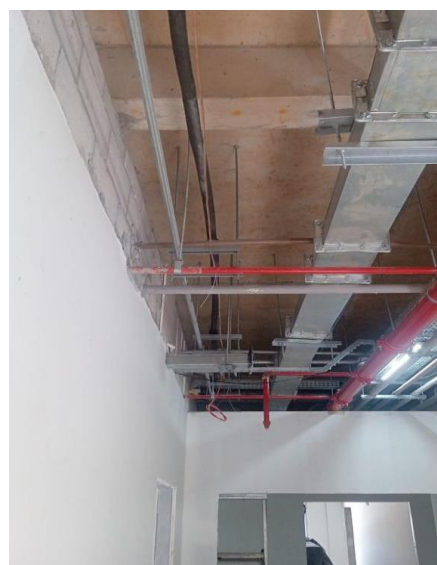

Janeiro a Julho de 2023

2. Informações Financeiras / Operacionais

2.1 Balanço Patrimonial

A Vivante realizou a análise dos balanços enviados pelas Recuperandas, da Arcoduto Eireli referentes aos meses de novembro/22 a junho/23 e da Arclima Ltda referentes aos meses de outubro/22 a abril/23. A seguir, os gráficos demonstrando as principais movimentações dos últimos meses enviados:

2.1.1 Ativo – Arcoduto Eireli

Total do Ativo

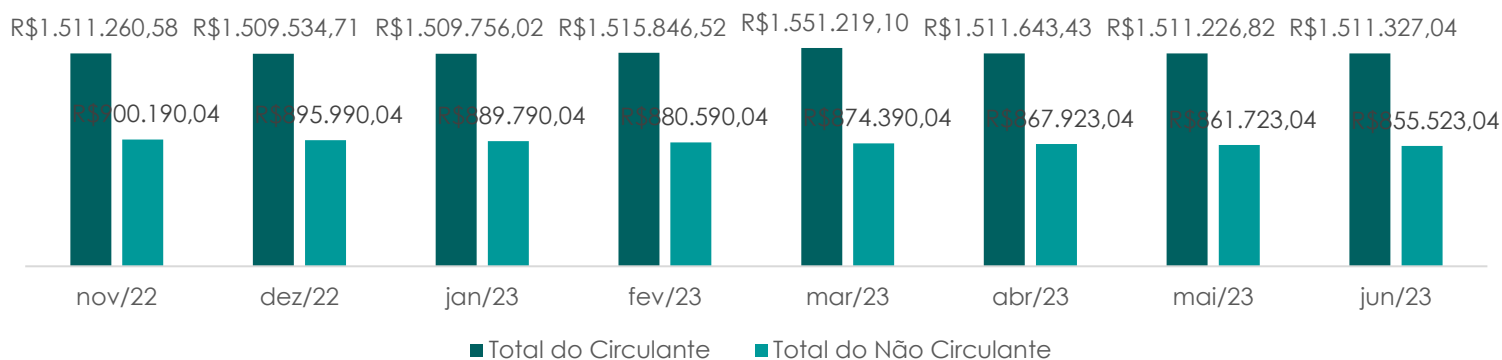

2.1.1.1 Disponível

Disponível

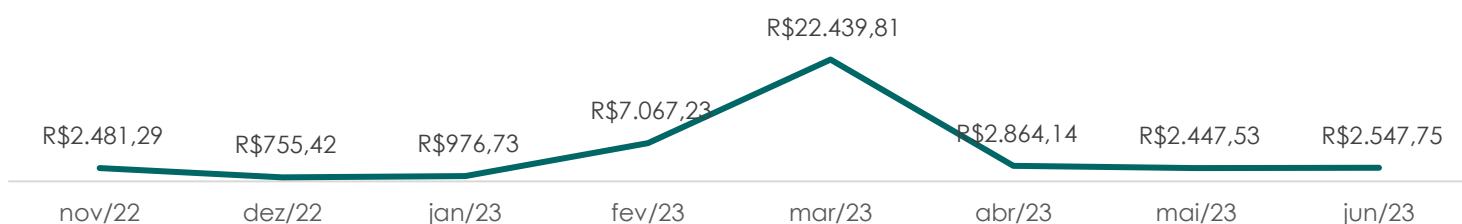

Com relação ao “disponível”, presente no “ativo circulante” da Arcoduto Eireli, destaca-se os aumentos expressivos nos meses de fevereiro/23 e março/23 e a queda expressiva em abril/23.

2.1.1.2 Mútuos Pessoas Ligadas

Mútuos Pessoas Ligadas

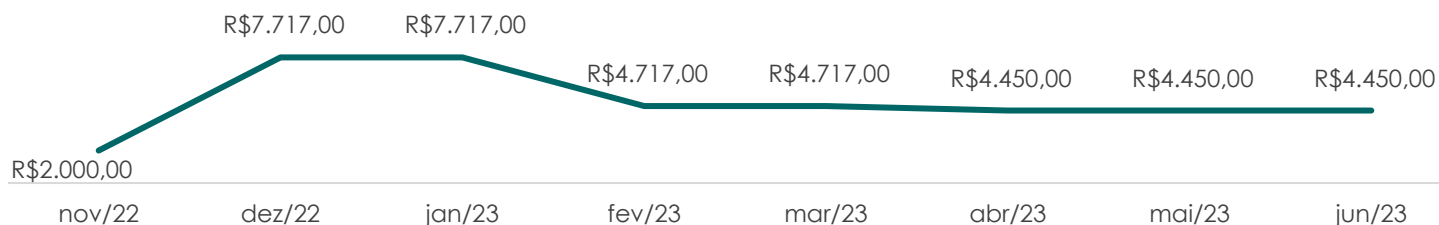



Janeiro a Julho de 2023

Com relação à conta “mútuos pessoas ligadas”, presente no “ativo realizável a longo prazo” da Arcoduto Eireli, destaca-se o aumento de 286% no mês de dezembro/22 e a queda de 39% no mês de fevereiro/23.

2.1.2 Passivo – Arcoduto Eireli

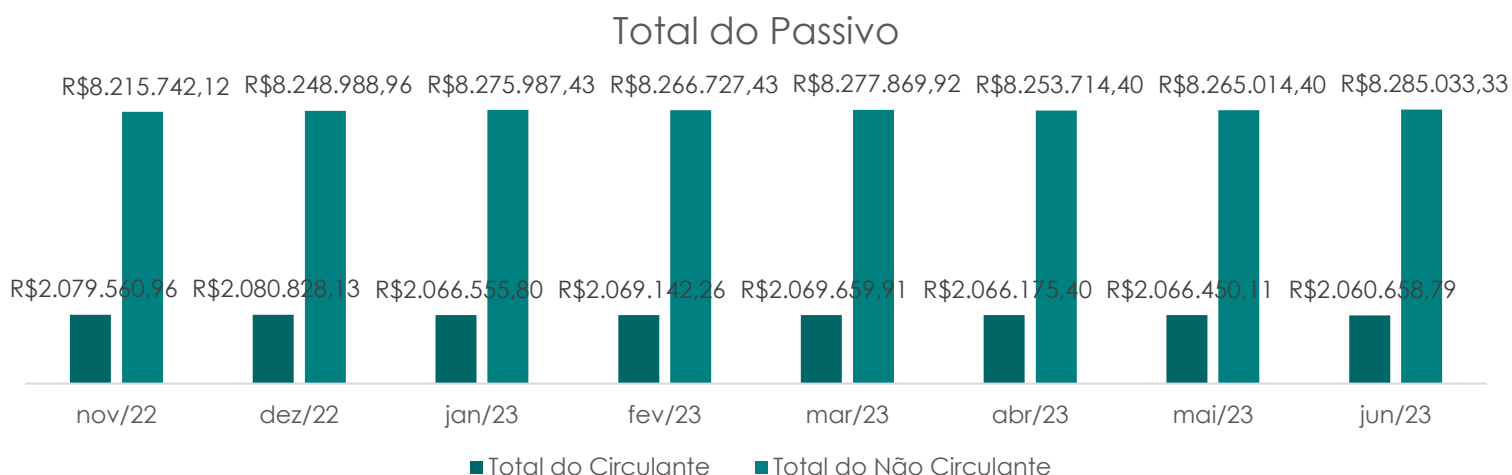

2.2.1 Ativo – Arclima Ltda

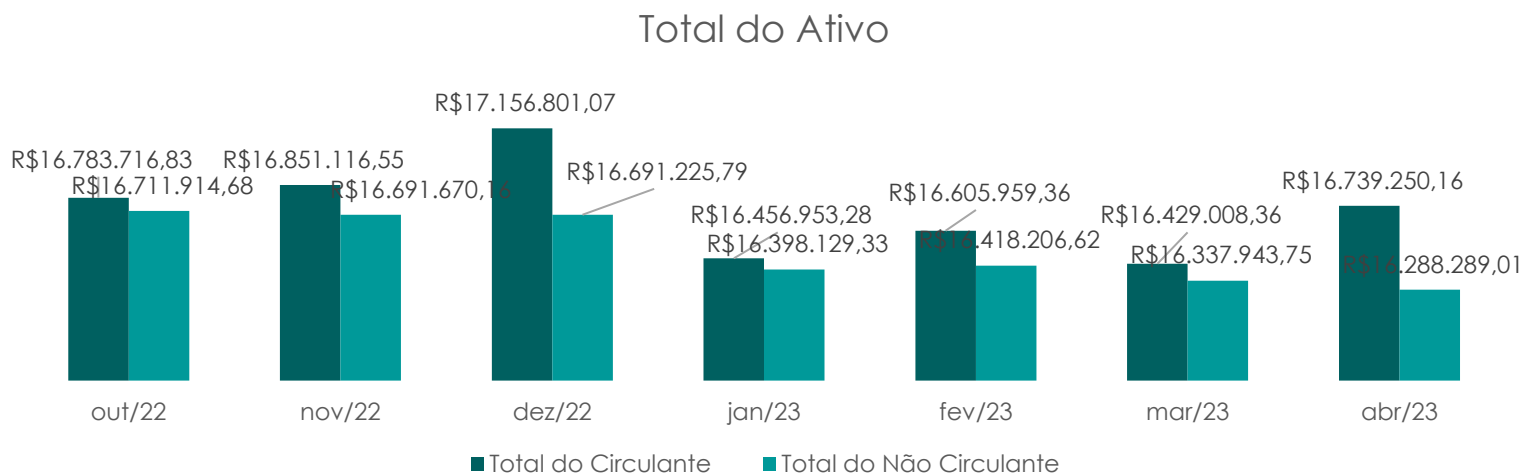

2.2.1.1 Disponível

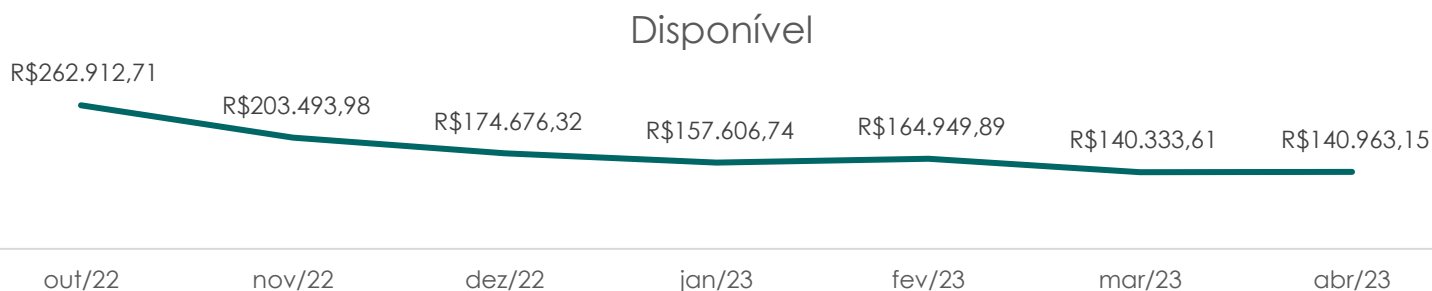

Com relação ao “disponível”, presente no “ativo circulante” da Arclima Ltda, destaca-se a queda nos últimos meses, com exceção dos meses de fevereiro/23 e abril/23, que apresentaram aumento, porém de valores pouco expressivos.



Janeiro a Julho de 2023

2.2.1.2 Créditos

Créditos

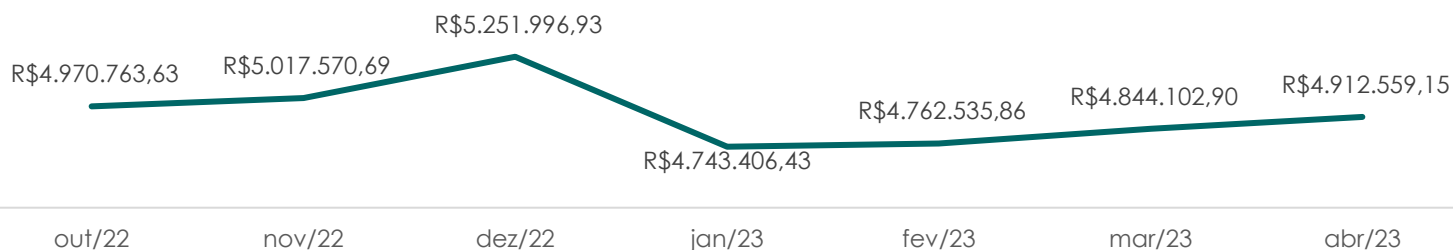

Com relação à conta “créditos”, presente no “ativo circulante” da Arclima Ltda, destaca-se a queda de 10% no mês de janeiro/23, em razão da queda de 15% na conta “tributos e contribuições a recuperar”. Os outros meses apresentaram aumento, porém pouco expressivos.

2.2.1.3 Depósitos Judiciais

Depósitos Judiciais

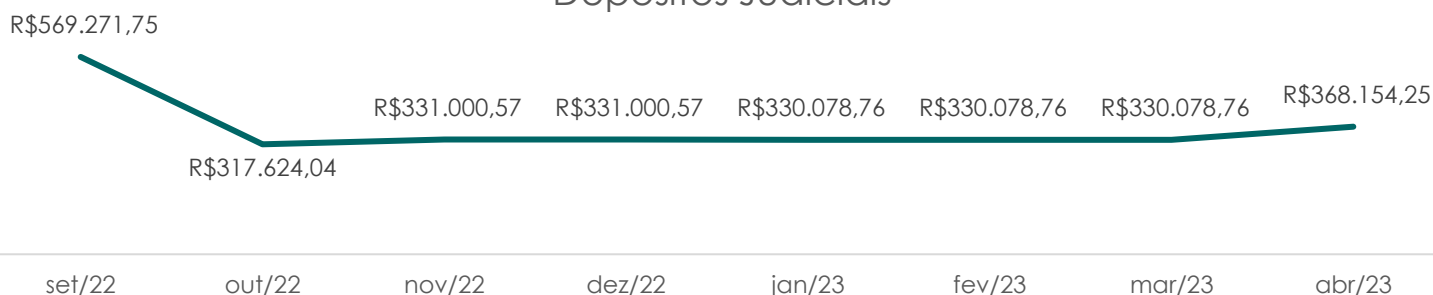

Com relação à conta “depósitos judiciais”, presente no “ativo realizável a longo prazo” da Arclima Ltda, destaca-se a queda de 44% no mês de outubro/22 e aumento de 12% no mês de abril/23.

2.2.1.4 Mútuos Pessoas Ligadas

Mútuos Pessoas Ligadas

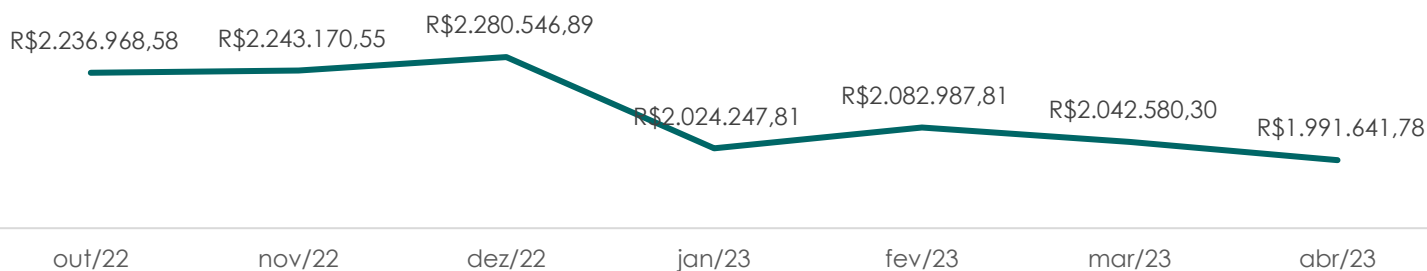

Com relação à conta “mútuos pessoas ligadas”, presente no “ativo realizável a longo prazo” da Arclima Ltda, destaca-se a queda de 11% no mês de janeiro/23.



Janeiro a Julho de 2023

2.2.2 Passivo – Arclima Ltda

Total do Passivo

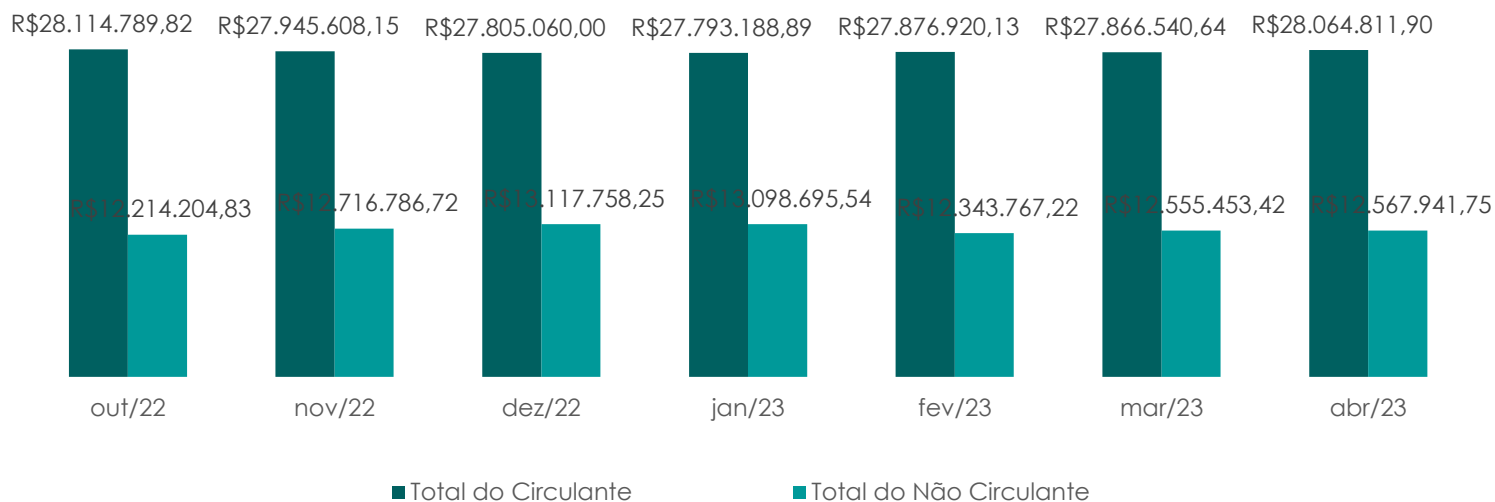

2.2.2.1 Empréstimos e Financiamentos

Empréstimos e Financiamentos - Passivo Circulante

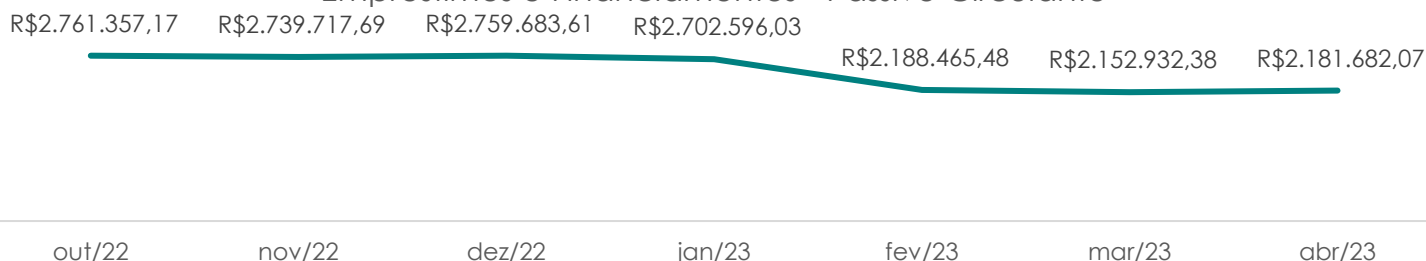

Com relação à conta “empréstimos e financiamentos”, presente no “passivo circulante” da Arclima Ltda, destaca-se a queda de 19% no mês de fevereiro/23.

Empréstimos e Financiamentos - Passivo Não Circulante

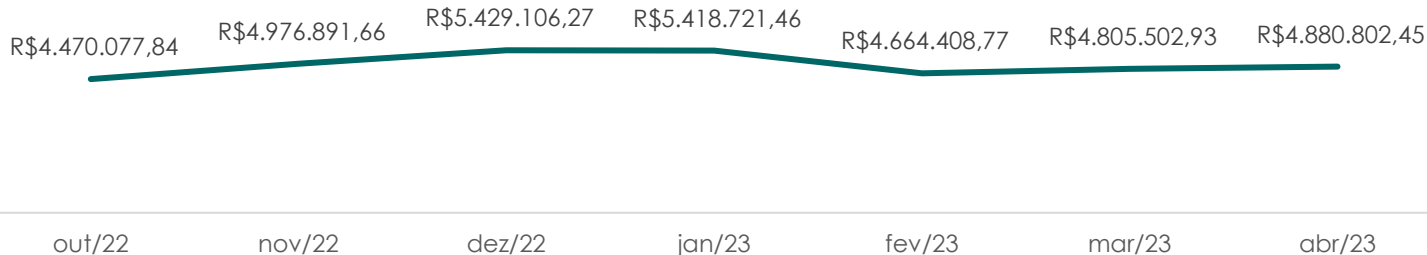

Com relação à conta “empréstimos e financiamentos”, presente no “passivo não circulante” da Arclima Ltda, destaca-se os aumentos sucessivos de outubro/22 a dezembro/22 e quedas nos meses de janeiro/23 e fevereiro/23.

Janeiro a Julho de 2023

2.3 Contas a Receber

A Vivante realizou a análise dos relatórios de contas a receber das Recuperandas, da Arcoduto Eireli referentes aos meses de novembro/22 a junho/23 e da Arclima Ltda referentes aos meses de outubro/22 a abril/23. A seguir, os gráficos demonstrando as movimentações dos últimos meses enviados:

Contas a Receber - Arcoduto Eireli

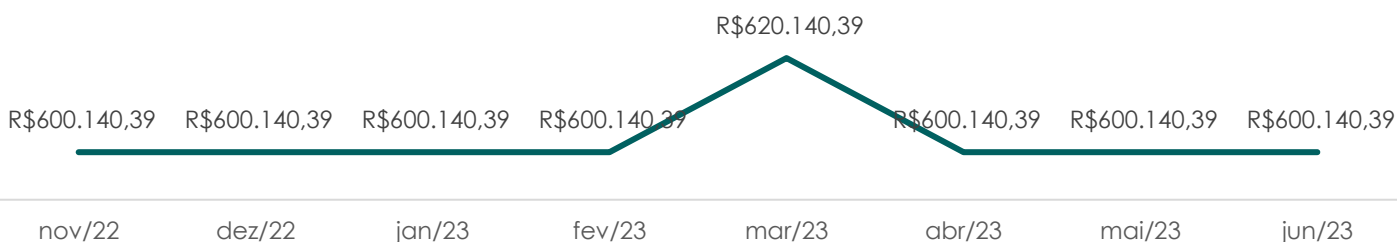

Contas a Receber - Arclima LTDA

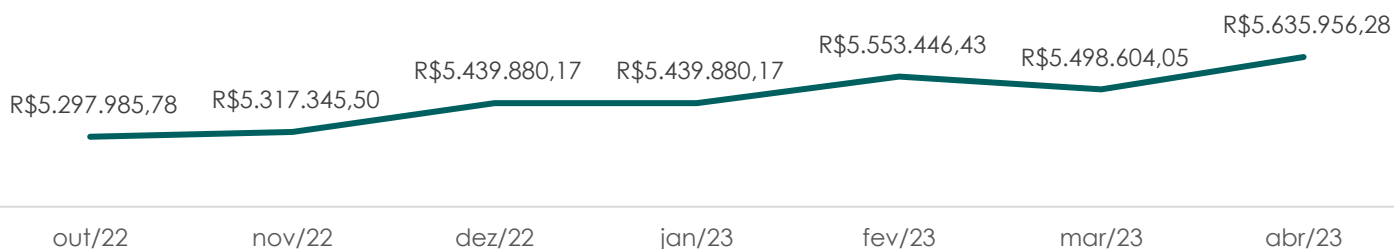

Cumprе destacar que os relatórios de contas a receber das Recuperandas são compostos apenas por clientes.

A Vivante questionou a razão dos valores não coincidirem com os balanços, tendo a Recuperanda informado que na contabilidade alguns valores constam em adiantamentos, enquanto nos relatórios financeiros constam todos os valores a receber dos clientes.

2.4 Contas a Pagar

A Vivante realizou a análise dos relatórios de contas a pagar das Recuperandas, da Arcoduto Eireli referentes aos meses de novembro/22 a junho/23 e da Arclima Ltda referentes aos meses de outubro/22 a abril/23. A seguir, os gráficos demonstrando as movimentações dos últimos meses enviados:

Contas a Pagar - Arcoduto Eireli

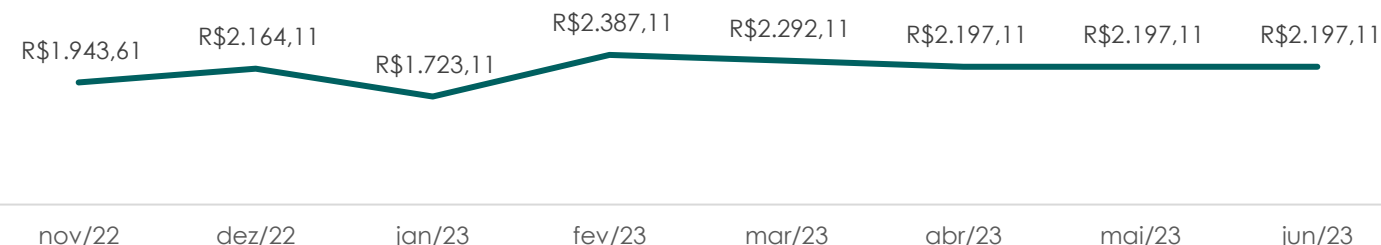



Janeiro a Julho de 2023

Contas a Pagar - Arclima LTDA

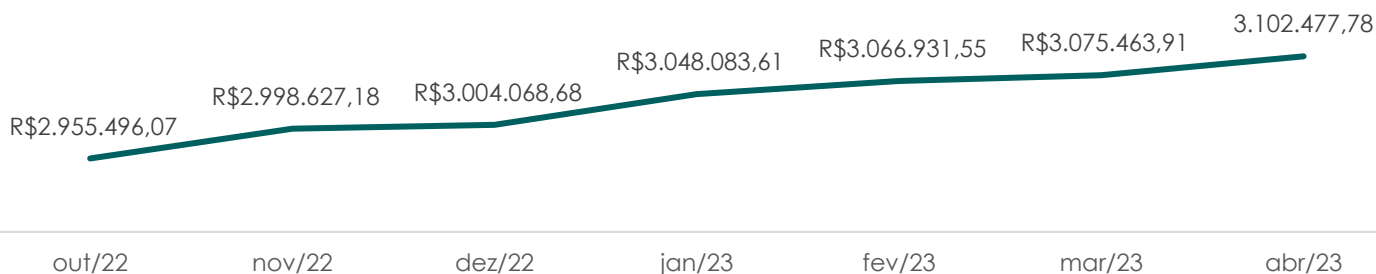

Cumpra-se destacar que os relatórios de contas a pagar das Recuperandas são compostos apenas por fornecedores.

A Vivante questionou a razão dos valores não coincidirem com os balanços, tendo a Recuperanda informado que na contabilidade alguns valores constam em adiantamentos, enquanto nos relatórios financeiros constam todos os valores a pagar aos fornecedores.

2.5 Estoques

A seguir, gráficos dos últimos meses das Recuperandas, de acordo com as informações retiradas dos balanços, e os analíticos da conta de "Estoques", de acordo com os últimos balancetes enviados:

2.5.1 Arcoduto Eireli

Estoques

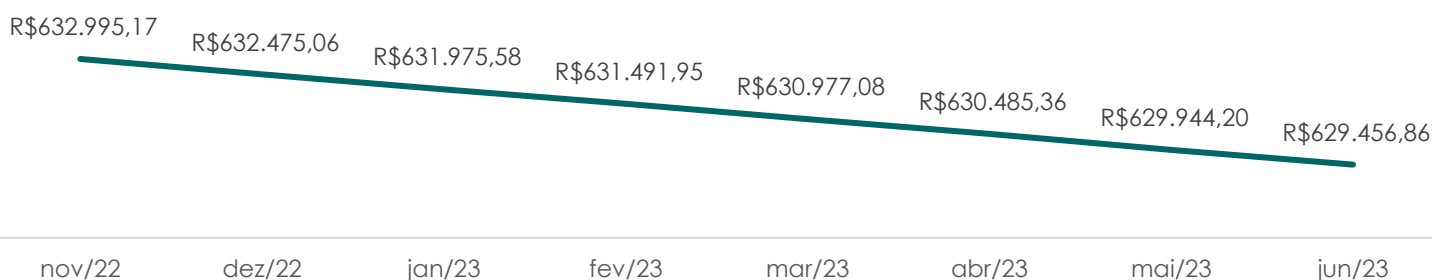

ARCODUTO EIRELI - JUNHO/23

ESTOQUES	629.944,200	0,00	487,34	629.456,860
ESTOQUES	629.944,200	0,00	487,34	629.456,860
Crédito de ICMS	12.938,400	0,00	487,34	13.425,740
Almoxarifado	642.880,600	0,00	0,00	642.880,600

Dentre os meses de novembro/22 e junho/23, na conta de "estoques" da Arcoduto Eireli, cumpre-se destacar que apenas a conta "crédito de ICMS" teve alteração de valor, enquanto a conta "almoxarifado" se manteve inalterada.

Janeiro a Julho de 2023

2.5.2 Arclima Ltda

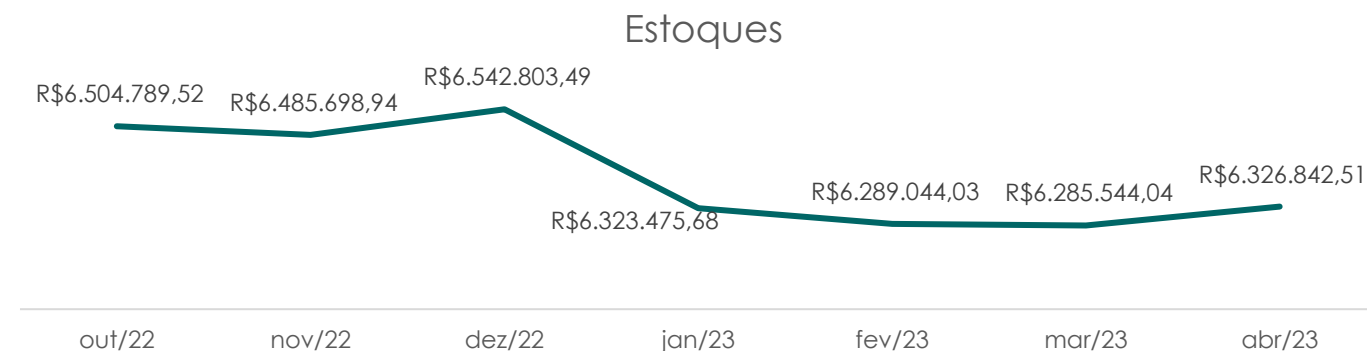

ARCLIMA LTDA - ABRIL/23

ESTOQUES	6.434.864,02D	145.289,88	103.991,41	6.476.162,49D
ESTOQUES	6.434.864,02D	145.289,88	103.991,41	6.476.162,49D
Crédito de IPI	3.007,70C	0,00	0,00	3.007,70C
Crédito de ICMS	28.047,06C	0,00	1.108,46	29.155,52C
Almoxarifado	2.543.677,67D	83.844,97	25.332,62	2.602.190,02D
Mercadorias em poder de Terceiros	280.329,54D	0,00	0,00	280.329,54D
Estoque de Terceiros	5.047.803,26D	61.444,91	0,00	5.109.248,17D
Crédito de PIS	4.241,36C	0,00	101,63	4.342,99C
Crédito da COFINS	19.612,96C	0,00	468,02	20.080,98C
Equipamentos Locados de Terceiros	1.382.037,37C	0,00	76.980,68	1.459.018,05C

Dentre os meses de novembro/22 e junho/23, na conta de “estoques” da Arclima Ltda, cumpre destacar que, em análise comparativa, observa-se que os valores dos “estoques” dos balanços e balancetes não coincidem, uma vez que a conta “conta corrente filiais” encontra-se classificada separadamente nos balancetes e compoendo a conta “estoques” nos balanços.

A Vivante questionou a que se refere a “conta corrente filiais”, tendo a Recuperanda informado que trata-se de transferências de mercadorias entre filiais.

2.6 Investimentos

A seguir, gráficos dos últimos meses das Recuperandas, de acordo com as informações retiradas dos balanços, e os analíticos da conta de “Investimentos”, de acordo com os últimos balancetes enviados:



Janeiro a Julho de 2023

2.6.1 Arcoduto Eireli

Investimentos

R\$-	R\$-	R\$-	R\$-	R\$-	R\$-	R\$-	R\$-
nov/22	dez/22	jan/23	fev/23	mar/23	abr/23	mai/23	jun/23

ARCODUTO EIRELI - JUNHO/23

INVESTIMENTOS	719.311,800	0,00	6.200,00	707.111,800
---------------	-------------	------	----------	-------------

Dentre os meses de novembro/22 e junho/23, na conta de “investimentos” da Arcoduto Eireli, cumpre destacar que, em análise comparativa, observa-se que os valores dos “investimentos” dos balanços e balancetes não coincidem, uma vez que a conta “imobilizado” encontra-se classificada separadamente nos balanços e compoendo a conta “investimentos” nos balancetes.

2.6.2 Arclima Ltda

Investimentos

R\$11.003,21	R\$11.003,21	R\$11.003,21	R\$11.003,21	R\$11.003,21	R\$11.003,21	R\$11.003,21
out/22	nov/22	dez/22	jan/23	fev/23	mar/23	abr/23

ARCLIMA LTDA - ABRIL/23

INVESTIMENTOS	11.003,210	0,00	0,00	11.003,210
INVESTIMENTOS	11.003,210	0,00	0,00	11.003,210
Linhas Telefonicas	11.003,210	0,00	0,00	11.003,210

Dentre os meses de novembro/22 e junho/23, na conta de “investimentos” da Arclima Ltda, cumpre destacar que a conta “investimentos” se manteve inalterada.

Janeiro a Julho de 2023

2.7 Imobilizado

A seguir, gráficos dos últimos meses das Recuperandas, de acordo com as informações retiradas dos balanços, e os analíticos da conta de "Imobilizado", de acordo com os últimos balancetes enviados:

2.7.1 Arcoduto Eireli

Imobilizado

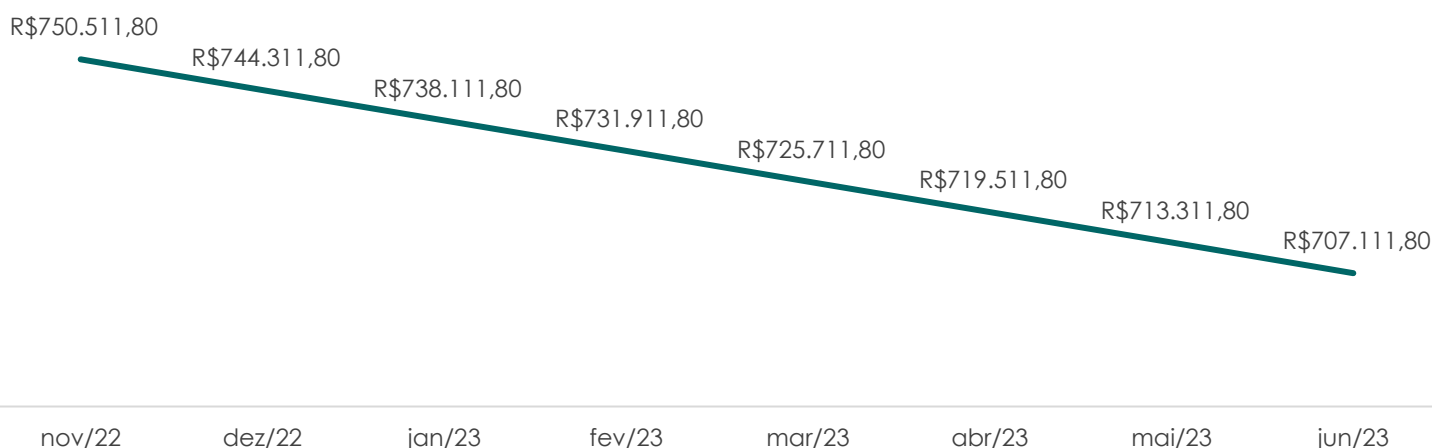

ARCODUTO EIRELI - JUNHO/23

ATIVO IMOBILIZADO	713.311,80D	0,00	8.200,00	707.111,80D
BENS IMÓVEIS	190.888,99D	0,00	0,00	190.888,99D
Instalações	190.888,99D	0,00	0,00	190.888,99D
BENS MÓVEIS	1.189.330,27D	0,00	0,00	1.189.330,27D
Máquinas e Equipamentos	843.772,01D	0,00	0,00	843.772,01D
Móveis e Utensílios	197.558,26D	0,00	0,00	197.558,26D
Veículos	128.000,00D	0,00	0,00	128.000,00D
(-) DEPRECIÇÃO, AMORTIZAÇÃO E EXAUSTÃO	648.887,46C	0,00	8.200,00	652.887,46C
Depreciação Instalações	55.908,89C	0,00	794,45	58.103,28C
Depreciação Máquinas e Equipamentos	417.518,21C	0,00	3.515,72	421.033,93C
Depreciação Móveis e Utensílios	69.383,32C	0,00	823,18	64.208,48C
Depreciação Veículos	116.477,10C	0,00	1.068,67	111.543,77C

Dentre os meses de novembro/22 e junho/23, na conta de "ativo imobilizado" da Arcoduto Eireli, cumpre destacar que apenas a conta de "depreciação, amortização e exaustão" teve alteração de valor, enquanto as contas de bens se mantiveram inalteradas.



Janeiro a Julho de 2023

2.7.2 Arclima Ltda

Imobilizado

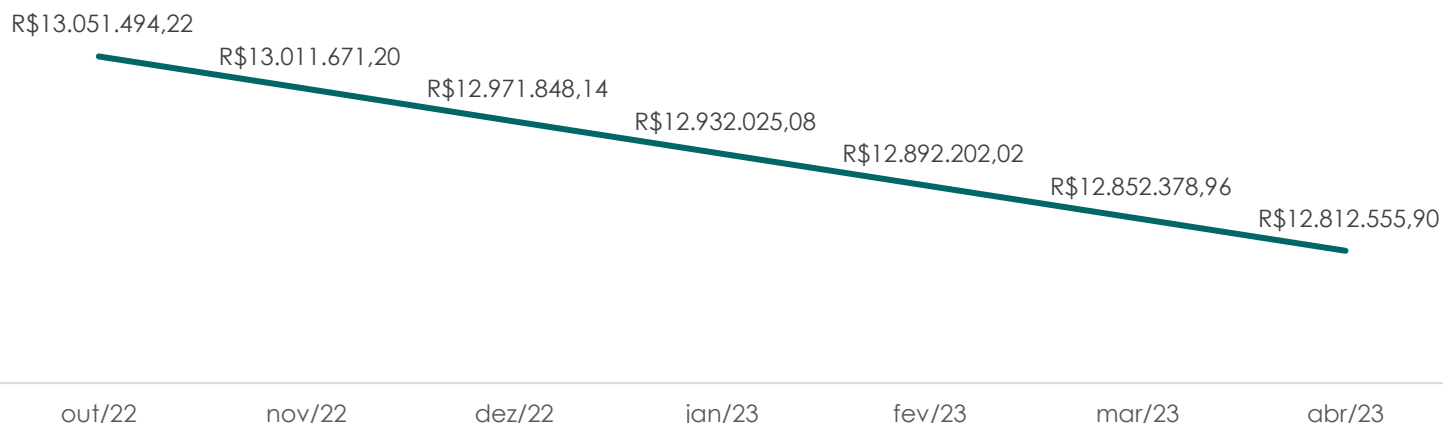

ARCLIMA LTDA - ABRIL/23

ATIVO IMOBILIZADO	12.852.378,96D	0,00	39.823,06	12.812.555,90D
BENS IMÓVEIS	12.272.187,24D	0,00	0,00	12.272.187,24D
Instalações	3.454,95D	0,00	0,00	3.454,95D
Imoveis de Uso	206.694,67D	0,00	0,00	206.694,67D
Obras em Andamento	8.386.018,81D	0,00	0,00	8.386.018,81D
Acervo Técnico	3.676.018,81D	0,00	0,00	3.676.018,81D
BENS MÓVEIS	7.438.898,87D	0,00	0,00	7.438.898,87D
Máquinas e Equipamentos	3.224.325,93D	0,00	0,00	3.224.325,93D
Móveis e Utensílios	362.032,19D	0,00	0,00	362.032,19D
Veículos	1.691.808,66D	0,00	0,00	1.691.808,66D
Equipamentos de Informática	234.880,43D	0,00	0,00	234.880,43D
Ferramentas e Utensílios	1.925.851,66D	0,00	0,00	1.925.851,66D
(-)DEPRECIÇÃO, AMORTIZAÇÃO E EXAUSTÃO	6.858.707,15C	0,00	39.823,06	6.898.530,21C
Depreciação Instalações	127.956,41C	0,00	28,79	127.985,20C
Depreciação Máquinas e Equipamentos	1.056.097,94C	0,00	13.344,40	1.069.442,34C
Depreciação Móveis e Utensílios	751.162,66C	0,00	1.508,47	752.671,13C
Depreciação Veículos	3.604.686,45C	0,00	14.098,41	3.618.784,86C
Depreciação Ferramentas e Utensílios	876.583,47C	0,00	8.024,38	884.607,85C
Depreciação Imoveis de Uso	191.331,43C	0,00	861,23	192.192,66C
Depreciação Equipamentos de Informatica	250.888,79C	0,00	1.957,38	252.846,17C

Dentre os meses de novembro/22 e junho/23, na conta de “ativo imobilizado” da Arclima Ltda, cumpre destacar que houve a entrada de R\$ 3.644,13 (três mil, seiscentos e quarenta e quatro reais e treze centavos) na conta de “máquinas e equipamentos” e, além disso, apenas alteração de valor na conta de “depreciação, amortização e exaustão”. A Vivante questionou a Recuperanda de qual máquina se trata e solicitou o envio da NF de aquisição.



Janeiro a Julho de 2023

2.8 Extratos Bancários

A Vivante realizou a análise dos extratos bancários das Recuperandas, da Arcoduto Eireli referentes aos meses de novembro/22 a junho/23 e da Arclima Ltda referentes aos meses de outubro/22 a abril/23. A seguir, os gráficos demonstrando as movimentações dos últimos meses enviados:

2.8.1 Arcoduto Eireli

Saldo em Conta - Arcoduto Eireli

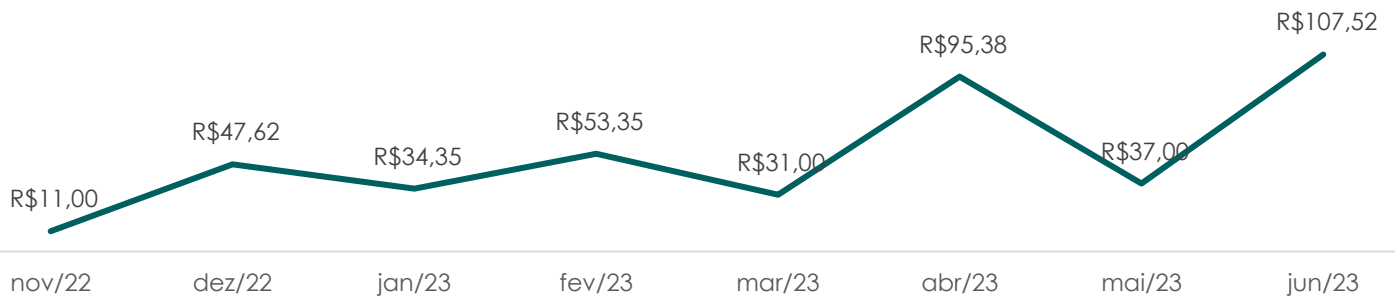

O total se refere a soma das contas correntes apresentadas pela Arcoduto Eireli.

Dentre os meses de novembro/22 e junho/23, observa-se que não houve variação de valor expressivo nos saldos em conta corrente da Arcoduto Eireli.

Aplicações - Arcoduto Eireli

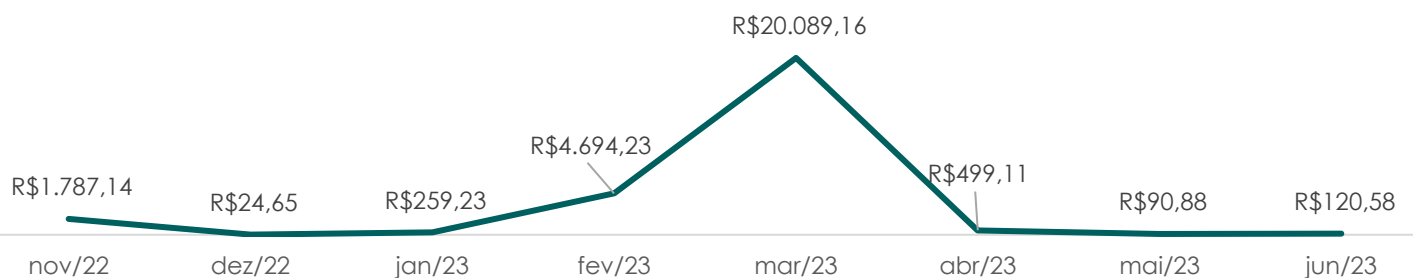

O total se refere a soma das contas de aplicação apresentadas pela Arcoduto Eireli.

Nos valores aplicados da Arcoduto Eireli, destaca-se os aumentos expressivos nos meses de fevereiro/23 e março/23.



Janeiro a Julho de 2023

2.8.2 Arclima Ltda

Saldo em Conta - Arclima LTDA

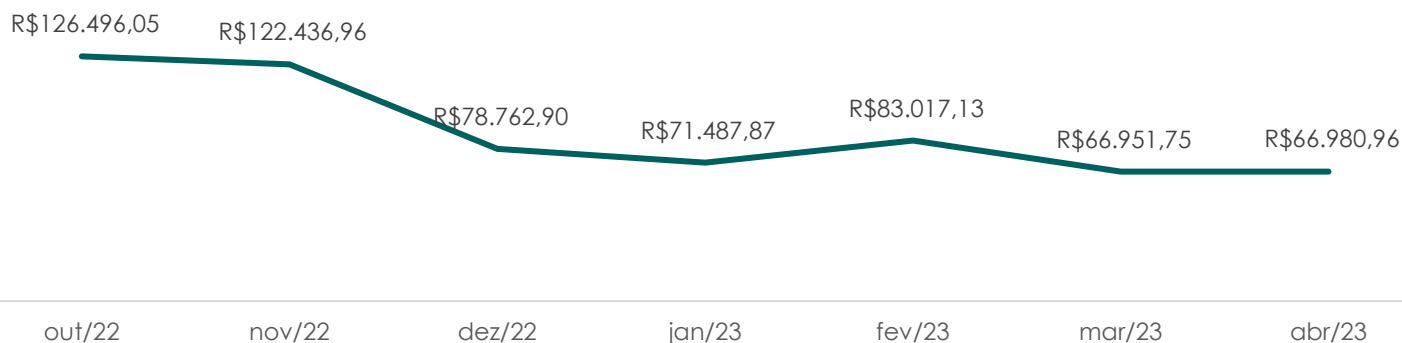

O total se refere a soma das contas correntes apresentadas pela Arclima Ltda.

Nos saldos em conta corrente da Arclima Ltda, dentre os meses de outubro/22 e abril/23, destaca-se a queda nos últimos meses, com exceção dos meses de fevereiro/23 e abril/23, que apresentaram aumento, porém de valores pouco expressivos.

Aplicações - Arclima LTDA

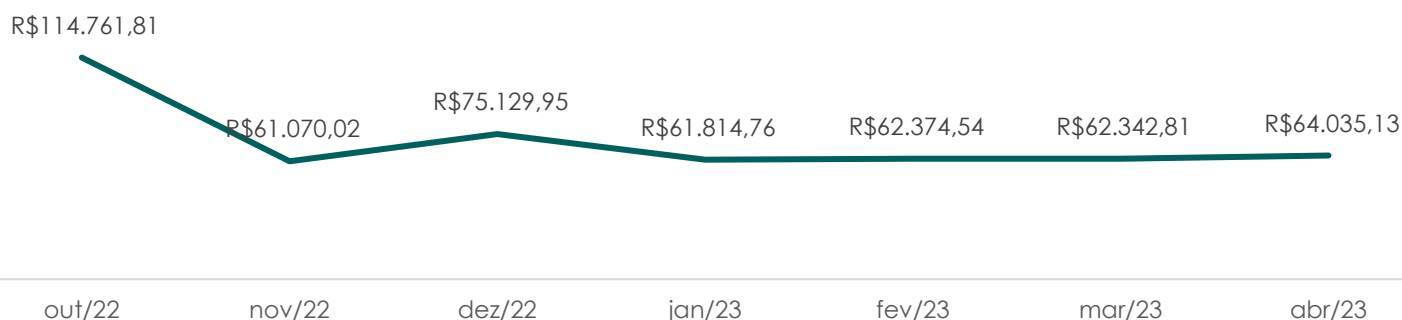

O total se refere a soma das contas de aplicações apresentadas pela Arclima Ltda.

Nos valores aplicados da Arclima Ltda, destaca-se a queda expressiva no mês de novembro/22.

2.9 Folha de pagamento e movimentações de colaboradores no mês (demissões e admissões, CLT E PJ)

A seguir, os gráficos das Recuperandas, demonstrando os totais de salários, constantes nas folhas de pagamentos, da Arcoduto Eireli referentes aos meses de novembro/22 a junho/23 e da Arclima Ltda referentes aos meses de outubro/22 a abril/23:



Janeiro a Julho de 2023

Salário Total - Arcoduto Eireli



Destaca-se as quedas de 51% e 99% do total da folha de pagamento da Arcoduto Eireli nos meses de dezembro/22 e janeiro/23, respectivamente. Com relação a dezembro/22, a Vivante questionou a Recuperanda e, em resposta, foi afirmado que a queda é referente ao valor de plano de saúde acumulado de funcionário afastado de 20/07/2006 a 10/11/2022. Com relação a janeiro/23, a queda é devido a diminuição de 5 (cinco) funcionários, que foram transferidos para Arclima.

Salário Total - Arclima LTDA

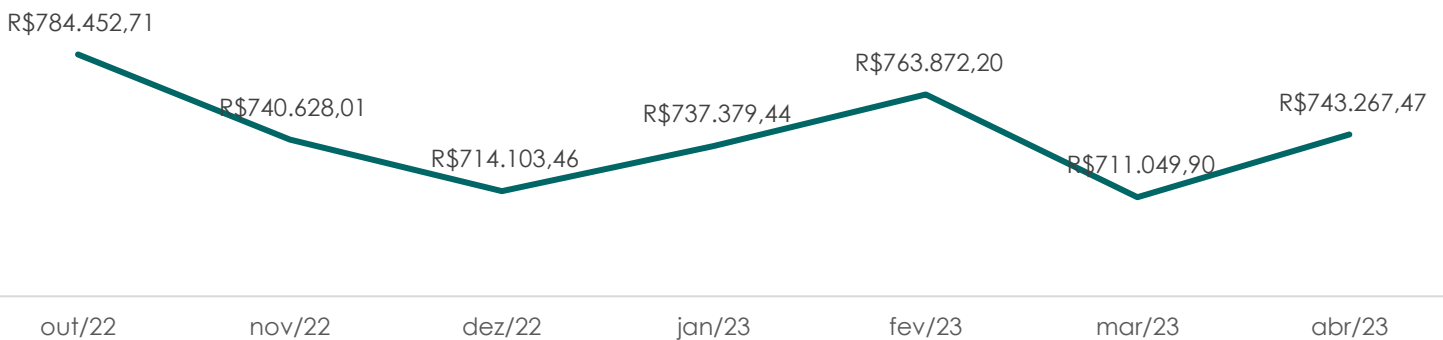

Dentre os meses de outubro/22 e abril/23, observa-se que não houve variação de valor expressivo no total das folhas de pagamentos da Arclima Ltda.

Em seguida, os gráficos demonstrando as movimentações de funcionários dos últimos meses enviados:

Número de Funcionários

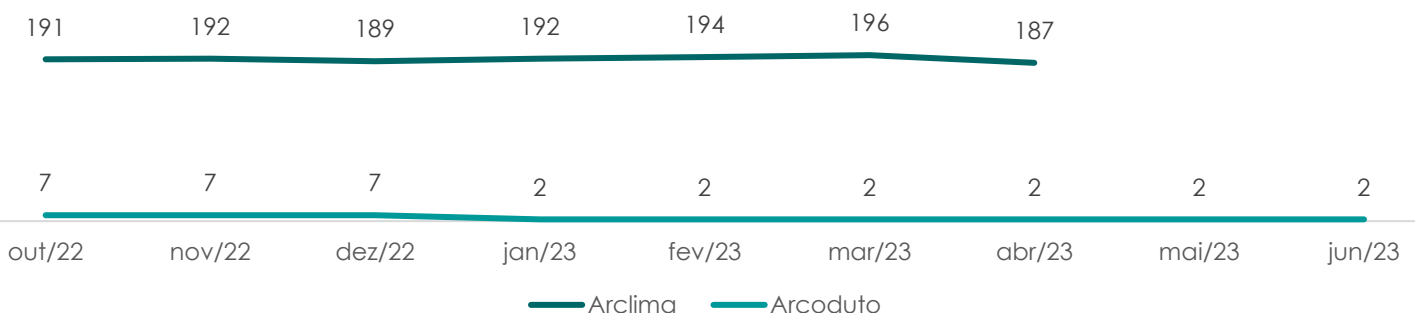



Janeiro a Julho de 2023

Com relação à Arclima Ltda, dos meses de julho/22 a outubro/22, os números de funcionários são referentes às somas das folhas de pagamento por filial. Ainda, registra-se que não foram enviadas informações referentes aos meses de maio/23 e junho/23.

Com relação à Arcoduto Eireli, observa-se que em janeiro/23 houve a diminuição de 5 (cinco) funcionários, tendo os funcionários demitidos sido transferidos para a Arclima. Sendo assim, resta na Arcoduto 1 (um) funcionário com auxílio doença e 1 (um) funcionário de acidente de trabalho.

A seguir, o resumo da movimentação de colaboradores da Arclima Ltda, de acordo com as últimas informações enviadas:

MÊS	QTD. INICIAL	ADMISSÕES	DEMISSÕES	TRANSF. DA ARCODUTO PARA ARCLIMA	TRANSF. ENTRE FILIAIS DA ARCLIMA	INVALIDEZ	QTD. FINAL
out/22	181	14	6	0	2	0	191
nov/22	191	4	3	0	0	0	192
dez/22	192	1	3	0	0	1	189
jan/23	189	5	7	5	0	0	192
fev/23	192	5	3	0	0	0	194
mar/23	194	2	0	0	0	0	196
abr/23	196	0	10	0	0	1	187

Em análise, a Vivante ressalta alguns pontos:

- Com relação ao mês de outubro/22, a Recuperanda afirmou que, dentre os demitidos, 2 (dois) funcionários foram transferidos da filial de Suape para a matriz;
- Com relação ao mês de dezembro/22, a Recuperanda afirmou que zerou o valor de 1 (um) funcionário que constava na folha apenas com um lançamento de "estouro do mês", no valor de R\$ 2,00 (dois reais), sendo este um funcionário que está aposentado por invalidez. Afirmou que o lançamento mencionado foi zerado ainda nos meses seguintes, de janeiro/23 a março/23, fazendo com que o funcionário permanecesse sem constar na folha. Contudo, a partir de abril/23, o respectivo funcionário retornou à folha, com o mesmo lançamento, "estouro do mês", no valor de R\$ 2,00 (dois reais).

2.10 Análise Fiscal

As Recuperandas enviaram, a fim de demonstração da situação fiscal, os seguintes documentos:

1. Relatório de Situação Fiscal RFB Arclima Ltda (doc.1);
2. Relatório de Situação Fiscal Sefaz Arclima Ltda (doc.2);
3. Relatório de Situação Fiscal Prefeitura Arclima Ltda (doc.3);
4. Relatório de Situação Fiscal RFB Arcoduto Eireli (doc.4);
5. Relatório de Situação Fiscal Sefaz Arcoduto Eireli (doc.5);
6. Relatório de Situação Fiscal Prefeitura Arcoduto Eireli (doc.6).



Janeiro a Julho de 2023

Observa-se que, apesar das Recuperandas terem débitos fiscais parcelados perante o município, estado e União, ainda constam dívidas que não foram pagas ou negociadas.

Ademais, a Vivante realizou as seguintes consultas:

FAZENDA NACIONAL

Ao consultar o site da PGFN, a Vivante identificou registros de dívida ativa, com valores atualizados, como se segue:

Relação de Inscrições em Dívida Ativa

Nome Empresarial: ARCLIMA ENGENHARIA LTDA EM RECUPERACAO JUDICIAL
Nome Fantasia: ARCLIMA
CNPJ: 11.205.119/0001-17
Domicílio do Devedor: CABO DE SANTO AGOSTINHO
Atividade Econômica: Instalação e manut. sist. ar condic., ventilação, refriger.
Valor Total da dívida: R\$ 1.213.414,42 ⊕/⊖

Relação de Inscrições em Dívida Ativa

Nome Empresarial: ARCODUTO LTDA
Nome Fantasia: ARCODUTO
CNPJ: 41.066.994/0001-26
Domicílio do Devedor: JABOATAO DOS GUARARAPES
Atividade Econômica: Comércio atacad. outras máquinas e equip. não especificados
Valor Total da dívida: R\$ 176.468,52 ⊕/⊖

FAZENDA ESTADUAL

Ao consultar o site do Sefaz PE, não foi possível emitir as Certidões de Regularidade Fiscal disponibilizada pela Fazenda Estadual, visto que as contribuintes estão irregular, conforme abaixo:



Secretaria da Fazenda do Estado de Pernambuco



Requerente CNPJ : 11.205.119/0001-17
Estamos impossibilitados de atender sua solicitação, visto que o contribuinte apresenta irregularidades junto ao Fisco Estadual.



Secretaria da Fazenda do Estado de Pernambuco



Requerente CNPJ : 41.066.994/0001-26
Estamos impossibilitados de atender sua solicitação, visto que o contribuinte apresenta irregularidades junto ao Fisco Estadual.



Janeiro a Julho de 2023

Certificado de Regularidade do FGTS – CRF

Ao consultar o site da CEF, foi identificado as Situações de Regularidade do Empregador, junto ao FGTS, conforme abaixo:

Situação de Regularidade do Empregador

A EMPRESA abaixo identificada está REGULAR perante o FGTS:

Inscrição: 11.205.119/0001-17
Razão social: ARCLIMA ENG LTDA
Nome fantasia: ARCLIMA

Situação de Regularidade do Empregador

As informações disponíveis não são suficientes para a comprovação automática da regularidade do empregador perante o FGTS. Solicitamos acessar o portal Conectividade Social, mediante certificado ICP, para verificar possíveis impedimentos ou comparecer a uma das [Agências da CAIXA](#), para obter esclarecimentos adicionais:

Inscrição: 41.066.994/0001-26
Razão social: ARCODUTO LTDA
Nome fantasia: ARCLIMA INDUSTRIAL LTDA

2.11 Pagamento de Impostos

A Vivante realizou a análise dos comprovantes de impostos pagos das Recuperandas, da Arcoduto Eireli nos meses de dezembro/22, janeiro/23 e março a junho/23 e da Arclima Ltda nos meses de outubro/22, novembro/22 e janeiro/23 a abril/23. A seguir, os resumos dos impostos pagos:

2.11.1 Arcoduto Eireli

ACOMPANHAMENTO FISCAL ARCODUTO - DEZ/22		
COFINS	R\$	320,40
FGTS	R\$	1.630,35
IRRF	R\$	917,97
PGFN	R\$	574,69
PIS	R\$	69,42
TOTAL	R\$	3.512,83

ACOMPANHAMENTO FISCAL ARCODUTO - JAN/23		
CSLL	R\$	536,83
IRRF	R\$	1.674,03
IRPJ	R\$	894,72
PGFN	R\$	586,87
TOTAL	R\$	3.692,45

ACOMPANHAMENTO FISCAL ARCODUTO - MAR/23		
FGTS	R\$	164,59
CIM	R\$	677,91
TOTAL	R\$	842,50

ACOMPANHAMENTO FISCAL ARCODUTO - ABR/23		
PIS	R\$	260,00
FGTS	R\$	155,99
COFINS	R\$	1.200,00
TOTAL	R\$	1.615,99



Janeiro a Julho de 2023

ACOMPANHAMENTO FISCAL ARCODUTO - MAI/23		
FGTS	R\$	155,99
TOTAL	R\$	155,99

ACOMPANHAMENTO FISCAL ARCODUTO - JUN/23		
FGTS	R\$	155,99
TOTAL	R\$	155,99

2.11.2 Arclima Ltda

ACOMPANHAMENTO FISCAL ARCLIMA - OUT/22	
FGTS	R\$ 38.520,00
ICMS	R\$ 1.363,35
IRRF	R\$ 2.468,08
PCC	R\$ 2.815,90
PIS	R\$ 1.508,14
TOTAL	R\$ 46.675,47

ACOMPANHAMENTO FISCAL ARCLIMA - NOV/22	
CPRB	R\$ 1.764,16
IRRF	R\$ 2.297,50
PARC	R\$ 1.345,37
PCC	R\$ 2.449,49
PIS	R\$ 1.582,04
FGTS	R\$ 42.024,46
TOTAL	R\$ 51.463,02

ACOMPANHAMENTO FISCAL ARCLIMA - JAN/23	
FGTS	R\$ 49.921,85
TOTAL	R\$ 49.921,85

ACOMPANHAMENTO FISCAL ARCLIMA - FEV/23	
FGTS	R\$ 41.716,68
TOTAL	R\$ 41.716,68

ACOMPANHAMENTO FISCAL ARCLIMA - ABR/23	
FGTS	R\$ 43.855,67
DARF	R\$ 69.679,70
TOTAL	R\$ 113.535,37

ACOMPANHAMENTO FISCAL ARCLIMA - MAR/23	
FGTS	R\$ 44.739,41
ICMS	R\$ 9.351,14
CIM	R\$ 375,23
IPI	R\$ 522,01
IRRF	R\$ 307,27
PCC	R\$ 962,78
PGFN	R\$ 51.197,54
PIS	R\$ 1.006,94
TOTAL	R\$ 108.462,32

2.12 Consulta ao SPC

As Recuperandas enviaram as consultas junto ao SPC. A seguir, o resumo das últimas ocorrências, de acordo com os documentos enviados:

ARCODUTO EIRELI			
RESUMO DAS OCORRÊNCIAS 05/2023			
Ocorrência	Quantidade	Última Ocorrência	Valor
Registro de SPC	3	08/2019	R\$ 892.939,82
Pendências Financeiras Serasa	5	08/2019	R\$ 893.900,85
Protesto	4	12/2019	R\$ 1.006.120,71

ARCLIMA LTDA			
RESUMO DAS OCORRÊNCIAS 04/2023			
Ocorrência	Quantidade	Última Ocorrência	Valor
Registro de SPC	97	02/2023	R\$ 304.064,35
Pendências Financeiras Serasa	197	10/2022	R\$ 470.461,22
Protesto	211	03/2023	R\$ 6.294.258,61

Destaca-se que a Recuperanda tem débitos no Serasa que são posteriores à Recuperação Judicial.

Em reunião, foi afirmado que os débitos são antigos e que de novo só tem tributo. Ainda, foi informado que teve título que está na RJ e que mesmo assim foi protestado recentemente.



Janeiro a Julho de 2023



3. Análise das Demonstrações de Resultados

A Vivante realizou a análise das demonstrações das Recuperandas, da Arcoduto Eireli referentes aos meses de novembro/22 a junho/23 e da Arclima Ltda referentes aos meses de outubro/22 a abril/23. A seguir, os gráficos dos últimos meses enviados:

3.1 Análise do Faturamento

Faturamento Arcoduto

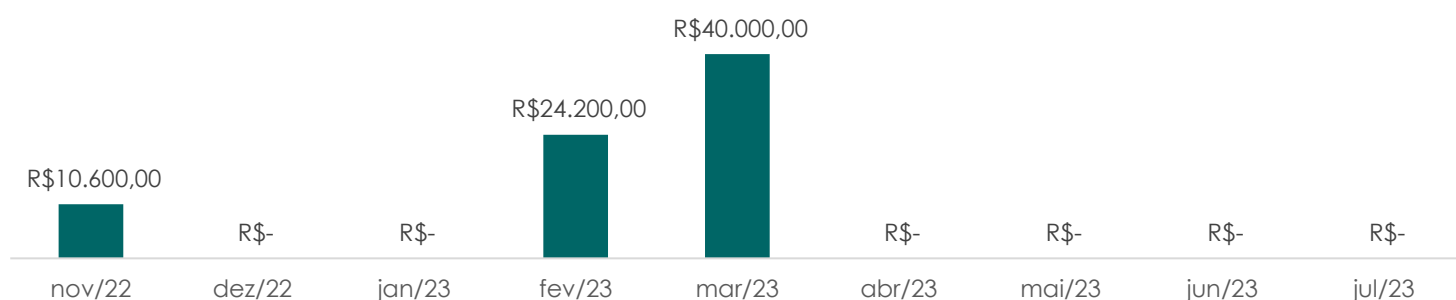

Os valores zerados no gráfico acima demonstram a falta de faturamento dos respectivos meses, conforme apresentado pela Recuperanda. Os faturamentos acima foram de serviços.

A Vivante questionou os faturamentos por serviços nos meses de fevereiro/23 e março/23, uma vez que a Arcoduto consta sem funcionários trabalhando, tendo a mesma informado que são faturamentos de serviços já executados anteriormente.

Faturamento Arclima

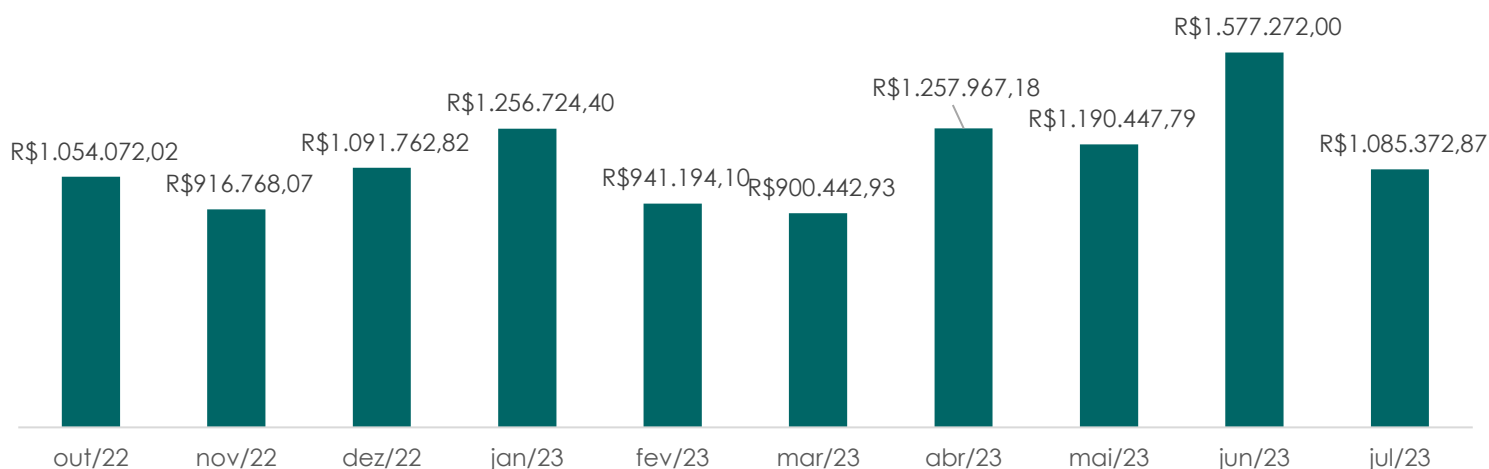

Com relação ao faturamento dos meses de maio/23 a julho/23 da Arclima Ltda e julho/23 da Arcoduto Eireli, os valores foram informados em reunião, não são de análise de documentação comprobatória. Os faturamentos expostos acima foram de serviços e produtos.



Janeiro a Julho de 2023

3.2 Gráfico Acumulado – Confrontar receitas x custos e despesas

Destaca-se que as demonstrações são apresentadas com valores acumulados. Seguem os gráficos comparativos entre as receitas e despesas das Recuperandas, baseados nas informações enviadas:

Receita X Custos e Despesas | Arcoduto Eireli



Receita X Custos e Despesas | Arclima LTDA

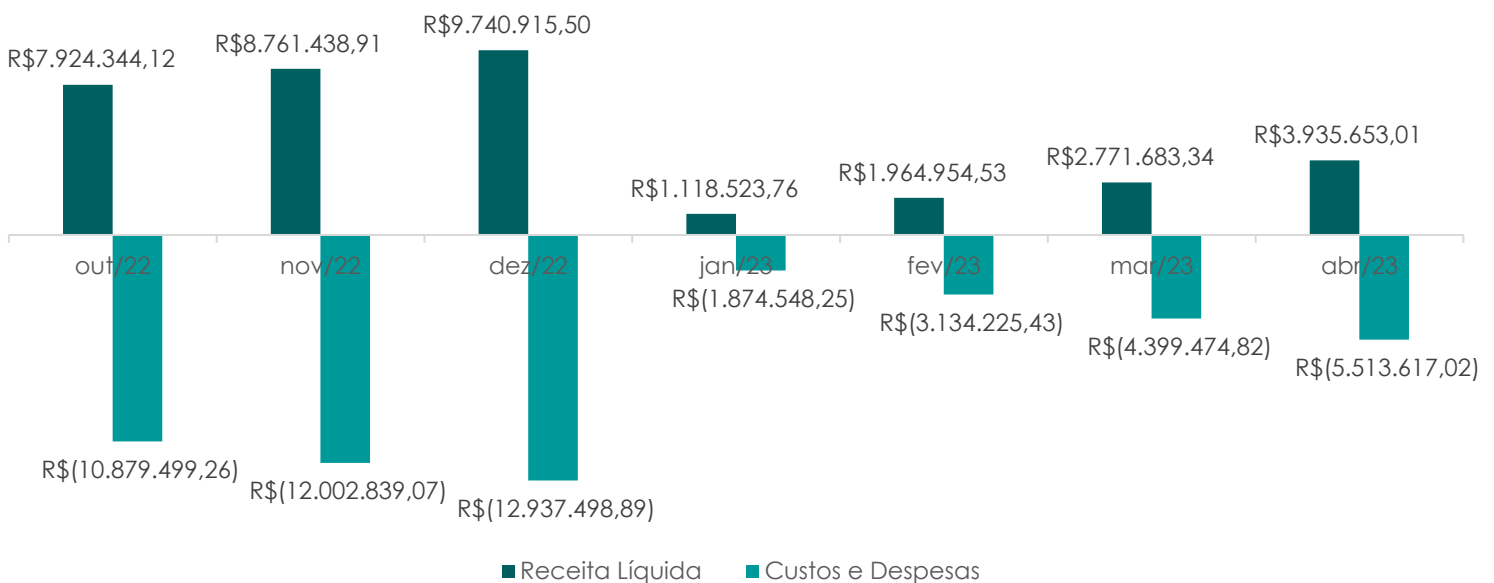

Destaca-se que os valores da DRE são acumulados anuais e zeraram com o início do ano de 2023.



Janeiro a Julho de 2023

3.3 Gráfico Acumulado – Confrontar receitas x resultado

Destaca-se que as demonstrações são apresentadas com valores acumulados. Seguem os gráficos comparativos entre as receitas e resultados das Recuperandas, baseados nas informações enviadas:

Receita X Resultado | Arcoduto Eireli



Receita X Resultado | Arclima LTDA

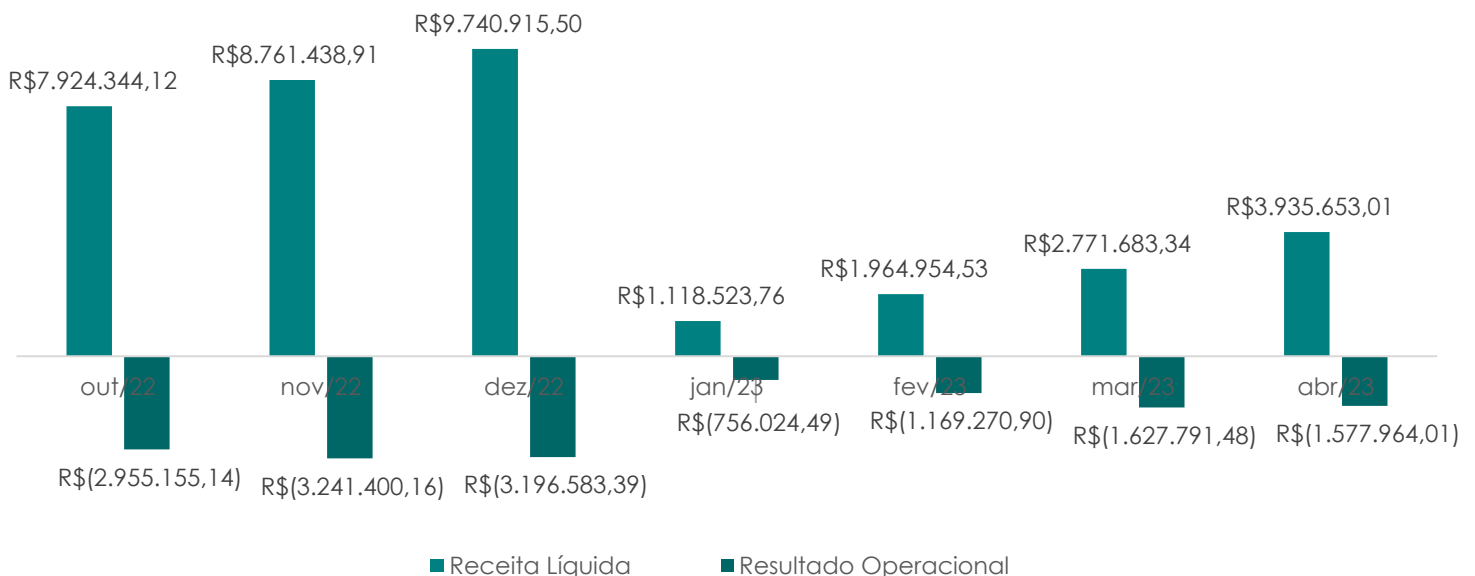

Destaca-se que os valores da DRE são acumulados anuais e zeraram com o início do ano de 2023.

▶ Janeiro a Julho de 2023

4. Índices de Liquidez

A seguir, os gráficos com os indicadores das Recuperandas, baseados nas informações enviadas:

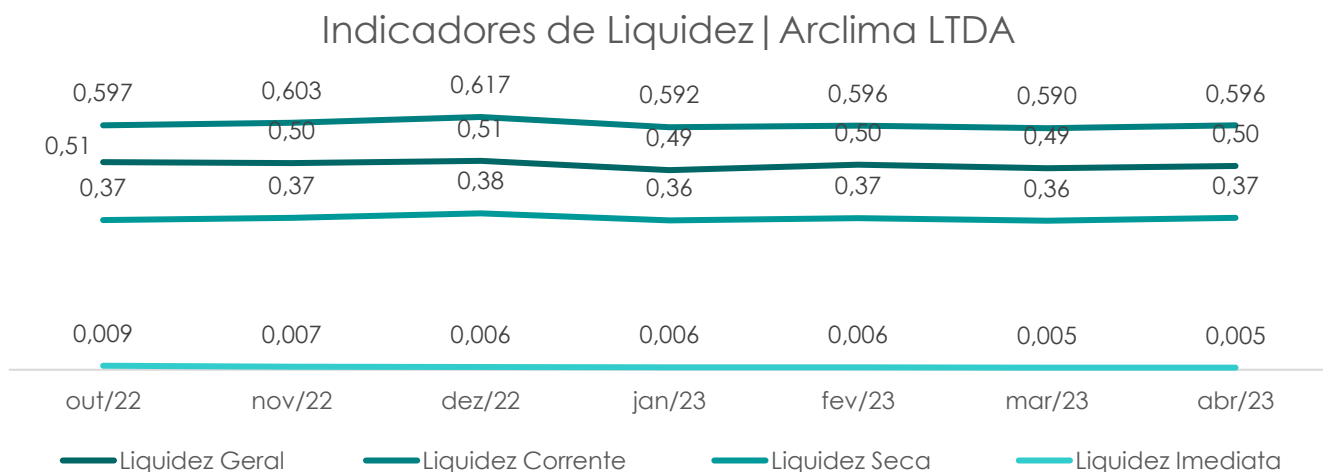
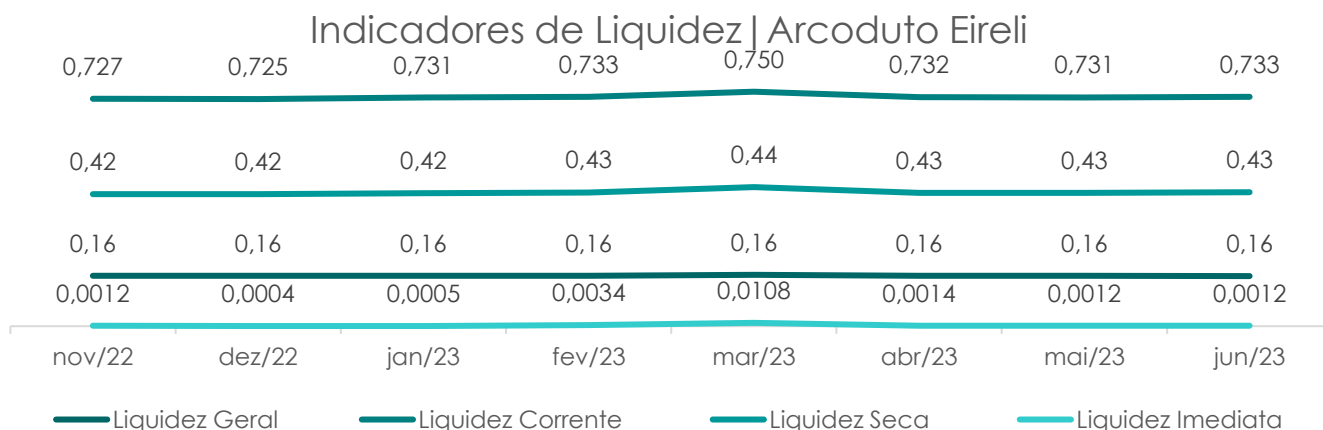

Liquidez Geral: o índice de liquidez geral tem a função de medir a capacidade da empresa em cumprir com suas obrigações no curto prazo e longo prazo, representando a saúde do caixa.

Liquidez Corrente: o índice de liquidez corrente indica a capacidade de pagamento da empresa no curto prazo. Mede a relação entre ativo circulante e passivo circulante.

Liquidez Seca: o índice de liquidez seca se assemelha a corrente, no entanto, nesse caso se subtrai do ativo circulante o valor do estoque. Desse modo, é possível analisar de um ponto de vista mais real e crítico a capacidade de cumprimento das obrigações.

Liquidez Imediata: o índice de liquidez imediata determina a relação existente entre o disponível e o passivo circulante, ou seja, reflete a porcentagem das dívidas de curto prazo que pode ser saldada imediatamente pela empresa.



Janeiro a Julho de 2023



5. Endividamento Total – Quadro Geral de Credores

Endividamento Total	
CLASSE I	R\$ 2.887.420,28
CLASSE II	R\$ -
CLASSE III	R\$ 11.644.368,35
CLASSE IV	R\$ 652.935,84
Endividamento Total	R\$ 15.184.724,47



6. Análise Fluxo de Caixa

A Vivante realizou a análise dos fluxos de caixa enviados pelas Recuperandas, da Arcoduto Eireli referentes aos meses de novembro/22 a junho/23 e da Arclima Ltda referentes aos meses de outubro/22 a abril/23. A seguir, os resumos demonstrando as movimentações dos últimos meses enviados:

6.1 Arcoduto Eireli

FLUXO DE CAIXA ARCODUTO	nov/22	dez/22	jan/23	fev/23	mar/23	abr/23	mai/23	jun/23
SALDO ANTERIOR	R\$ 1.012,24	R\$ 2.481,29	R\$ 755,42	R\$ 976,73	R\$ 7.067,23	R\$ 22.439,81	R\$ 2.864,14	R\$ 2.319,65
RECEITAS	R\$ 106.317,39	R\$ 46.292,48	R\$ 28.697,61	R\$ 17.000,30	R\$ 35.231,70	R\$ 3.950,40	R\$ 11.986,59	R\$ 37.306,67
REVENDA	R\$ 38.640,00	R\$ -	R\$ -	R\$ -	R\$ -	R\$ -		
JUROS E MULTAS								
INSTALAÇÃO	R\$ -	R\$ -	R\$ -	R\$ -	R\$ -	R\$ -		
RENDIMENTO DE APLICAÇÃO	R\$ 0,03	R\$ 0,10	R\$ 0,01	R\$ 0,02	R\$ 0,06	R\$ 0,19	R\$ 0,12	R\$ 0,08
APLICAÇÃO FINANCEIRA	R\$ 35.863,32	R\$ 3.185,04	R\$ 1.112,26	R\$ 5.260,28	R\$ 20.089,15	R\$ 1.233,21	R\$ 686,47	R\$ 386,59
DEV. ADT FORNECEDOR								
EMPRÉSTIMOS ENTRE EMPRESAS	R\$ 30.814,04	R\$ 42.357,34	R\$ 27.585,34	R\$ 11.740,00	R\$ 15.142,49	R\$ 2.717,00	R\$ 11.300,00	R\$ 24.920,00
RECUPERAÇÃO DE DESPESAS			R\$ -	R\$ -	R\$ -	R\$ -		
EMPRÉSTIMO DE SÓCIO	R\$ 1.000,00	R\$ 750,00	R\$ -	R\$ -	R\$ -	R\$ -		R\$ 12.000,00
DESPESAS	-R\$ 35.272,90	-R\$ 37.315,70	-R\$ 27.129,46	-R\$ 1.214,52	-R\$ 11.164,90	-R\$ 202,81	-R\$ 12.202,84	-R\$ 19.761,20
SALÁRIOS	-R\$ 11.907,25	-R\$ 13.062,15	-R\$ 9.067,47	R\$ -	R\$ -	R\$ -	R\$ -	R\$ -
FÉRIAS	-R\$ 8.107,69	-R\$ 5.788,78	R\$ -	R\$ -	R\$ -	R\$ -	R\$ -	R\$ -
13º SALÁRIO			R\$ -	R\$ -	R\$ -	R\$ -	R\$ -	R\$ -
RESCISÕES								
FGTS	-R\$ 1.630,35	R\$ -	-R\$ 2.501,03	-R\$ 156,00	-R\$ 164,59	R\$ -	-R\$ 155,99	-R\$ 155,99
INSS			-R\$ 6.960,02	R\$ -	R\$ -	R\$ -		
VALES TRANSPORTE	-R\$ 187,11	-R\$ 187,11	R\$ -	R\$ -	R\$ -	R\$ -		
TICKET REFEIÇÃO	-R\$ 483,69	-R\$ 693,99	R\$ -	R\$ -	R\$ -	R\$ -		
PLANO DE SAÚDE	-R\$ 6.393,03	-R\$ 6.411,84	-R\$ 6.263,58	R\$ -	-R\$ 7.408,06	R\$ -	-R\$ 7.234,46	-R\$ 7.393,61
EXAMES LABORATO	R\$ -	R\$ -	R\$ -	R\$ -	R\$ -	R\$ -	-R\$ 77,87	
SINDICATOS	-R\$ 77,60	-R\$ 77,60	R\$ -	R\$ -	R\$ -	R\$ -	R\$ -	R\$ -
IRPF COLABORADORES	-R\$ 820,81	-R\$ 917,97	R\$ -	R\$ -	R\$ -	R\$ -	R\$ -	R\$ -
FGTS MULTA RESCISÃO								
SEGUROS	R\$ -	R\$ -	R\$ -	R\$ -	R\$ -	R\$ -	R\$ -	R\$ -
MATERIAL DE CONSUMO	R\$ -	-R\$ 880,09	R\$ -	R\$ -	R\$ -	R\$ -	R\$ -	R\$ -
SERVIÇOS DE TERCEIRO	-R\$ 982,22	-R\$ 1.014,65	-R\$ 613,04	-R\$ 663,36	-R\$ 759,04	R\$ -	-R\$ 585,00	-R\$ 2.693,35
LOCAÇÃO DE EQUIPAMENTOS	R\$ -	-R\$ 2.000,00	R\$ -	R\$ -	R\$ -	R\$ -	-R\$ 438,45	R\$ -
CONTADOR	R\$ -	-R\$ 882,00	R\$ -	R\$ -	R\$ -	R\$ -	R\$ -	-R\$ 5.438,87



Janeiro a Julho de 2023

FLUXO DE CAIXA ARCODUTO	nov/22	dez/22	jan/23	fev/23	mar/23	abr/23	mai/23	jun/23
ISS	-R\$ 398,00	-R\$ 534,00	R\$ -	R\$ -	-R\$ 1.210,00	R\$ -	R\$ -	R\$ -
PIS	-R\$ 51,74	-R\$ 69,42	R\$ -	R\$ -	R\$ -	R\$ -	R\$ -	R\$ -
COFINS	-R\$ 238,80	-R\$ 320,40	R\$ -	R\$ -	R\$ -	R\$ -	R\$ -	R\$ -
OUTRAS TAXAS	-R\$ 574,69	-R\$ 580,50	R\$ -	R\$ -	-R\$ 701,79	R\$ -	-R\$ 486,11	R\$ -
CSLL	R\$ -	R\$ -	-R\$ 536,83	R\$ -	R\$ -	R\$ -	R\$ -	R\$ -
IRPJ	R\$ -	R\$ -	-R\$ 894,72	R\$ -	R\$ -	R\$ -	R\$ -	R\$ -
ENERGIA ELÉTRICA	-R\$ 2.578,13	-R\$ 2.642,94	R\$ -	R\$ -	R\$ -	R\$ -	-R\$ 2.731,75	-R\$ 2.848,88
ÁGUA	-R\$ 431,09	-R\$ 845,32	R\$ -	R\$ -	R\$ -	R\$ -	R\$ -	-R\$ 925,20
ALUGUEL ARCLIMA	R\$ -	R\$ -	R\$ -	R\$ -	R\$ -	R\$ -	R\$ -	R\$ -
TELEFONE CELULAR	-R\$ 92,76	-R\$ 92,76	R\$ -	R\$ -	-R\$ 102,37	R\$ -	-R\$ 206,23	R\$ -
TARIFAS E TAXAS BANCÁRIAS	-R\$ 317,94	-R\$ 314,18	-R\$ 292,77	-R\$ 395,16	-R\$ 819,05	-R\$ 202,81	-R\$ 286,98	-R\$ 305,30
APLICAÇÃO FINANCEIRA	-R\$ 69.575,44	-R\$ 10.702,65	-R\$ 1.346,84	-R\$ 9.695,28	-R\$ 8.694,22	-R\$ 23.323,26	-R\$ 328,24	-R\$ 17.317,37
EMPRÉSTIMOS ENTRE EMPRESAS	-R\$ 32.112,07	-R\$ 9.280,00	R\$ -	R\$ -	-R\$ 4.000,00	-R\$ 2.450,00	R\$ -	-R\$ 16.901,07
EMPRÉSTIMOS SÓCIOS	R\$ -	R\$ -	R\$ -	R\$ -	R\$ -	R\$ -	R\$ -	R\$ -
APLICAÇÃO FINANCEIRA - DESPESAS	-R\$ 37.463,37	-R\$ 1.422,65	-R\$ 1.346,84	-R\$ 9.695,28	-R\$ 4.694,22	-R\$ 20.873,26	-R\$ 328,24	-R\$ 416,30
MELHORIAS								
SALDO PERÍODO								
SALDO FINAL	R\$ 2.481,29	R\$ 755,42	R\$ 976,73	R\$ 7.067,23	R\$ 22.439,81	R\$ 2.864,14	R\$ 2.319,65	R\$ 2.547,75

6.2 Arclima Ltda

FLUXO DE CAIXA ARCLIMA	out/22	nov/22	dez/22	jan/23	fev/23	mar/23	abr/23
SALDO ANTERIOR	R\$ 218.111,97	R\$ 262.912,71	R\$ 203.493,98	R\$ 174.676,32	R\$ 157.606,74	R\$ 164.949,89	R\$ 140.333,61
RECEITAS	R\$ 688.088,97	R\$ 787.664,04	R\$ 858.249,34	R\$ 1.070.356,95	R\$ 831.356,00	R\$ 895.328,94	R\$ 1.060.933,29
REVENDA	R\$ 44.860,00	R\$ 44.866,00	R\$ 44.896,00	R\$ 13.911,33	R\$ 30.500,00	R\$ 55.012,28	R\$ 51.590,68
MANUTENÇÃO PREVENTIVA	R\$ 413.609,43	R\$ 431.011,59	R\$ 390.442,56	R\$ 515.650,58	R\$ 395.828,01	R\$ 454.122,44	R\$ 355.265,18
MANUTENÇÃO CORRETIVA	R\$ 29.425,52	R\$ 64.751,07	R\$ 64.150,83	R\$ 67.999,32	R\$ 39.289,16	R\$ 62.015,72	R\$ 50.148,93
INSTALAÇÃO	R\$ 200.194,02	R\$ 247.035,38	R\$ 358.759,95	R\$ 472.795,72	R\$ 365.738,83	R\$ 324.178,50	R\$ 603.928,50
LOCAÇÃO	R\$ -	R\$ -	R\$ -	R\$ -	R\$ -	R\$ -	R\$ -
MATERIAL DE CONSUMO							
FORNECEDORES	-R\$ 1.103.371,25	-R\$ 1.251.055,13	-R\$ 1.371.284,95	-R\$ 1.357.736,91	-R\$ 624.305,75	-R\$ 1.200.179,97	-R\$ 1.076.387,84
REVENDA	-R\$ 2.563,05	-R\$ 13.948,25	-R\$ 5.548,71	-R\$ 490,17	-R\$ 381,95	-R\$ 209,34	R\$ -
MANUTENÇÃO PREVENTIVA	-R\$ 1.002,00	-R\$ 3.311,40	-R\$ 3.572,00	-R\$ 765,80	-R\$ 932,20	R\$ -	R\$ -
MANUTENÇÃO CORRETIVA	-R\$ 3.453,80	-R\$ 3.191,80	-R\$ 2.458,95	-R\$ 1.540,35	-R\$ 2.300,89	-R\$ 1.614,60	-R\$ 790,35
JUROS E MÚLTAS							
INSTALAÇÃO	R\$ -	R\$ -	R\$ -	R\$ -	R\$ -	-R\$ 3.419,38	R\$ -
LOCAÇÃO	-R\$ 200,00	R\$ -	R\$ -	-R\$ 1.253,22	-R\$ 324,87	-R\$ 2.806,14	-R\$ 324,87
SALÁRIOS	-R\$ 385.099,42	-R\$ 414.938,21	-R\$ 621.961,39	-R\$ 557.030,29	-R\$ 63.804,26	-R\$ 490.560,57	-R\$ 346.153,43
FÉRIAS	-R\$ 23.396,89	-R\$ 33.533,70	-R\$ 12.294,73	-R\$ 43.005,44	-R\$ 30.803,02	-R\$ 36.490,49	-R\$ 19.978,05
13º SALÁRIO	-R\$ 1.080,00	-R\$ 218.771,47	-R\$ 175.410,56	R\$ -	R\$ -	R\$ -	R\$ -
RESCISÕES	-R\$ 75.612,10	-R\$ 76.113,00	-R\$ 48.662,91	-R\$ 56.273,61	-R\$ 53.788,80	-R\$ 56.435,31	-R\$ 88.079,03
HORAS EXTRAS	R\$ -	R\$ -	R\$ -	R\$ -	R\$ -	R\$ -	R\$ -
FGTS	-R\$ 49.434,28	-R\$ 50.638,13	-R\$ 54.434,05	-R\$ 53.343,16	-R\$ 41.759,52	-R\$ 50.568,32	-R\$ 45.401,28
INSS	-R\$ 9.982,64	R\$ -	-R\$ 134,67	R\$ -	R\$ -	-R\$ 285,22	-R\$ 1.095,00
PRÓ-LABORE							
VALES TRANSPORTE	-R\$ 22.598,77	-R\$ 26.432,51	-R\$ 24.364,51	-R\$ 27.463,78	-R\$ 20.797,39	-R\$ 28.197,60	-R\$ 26.998,47
TICKET ALIMENTAÇÃO	-R\$ 189,27	R\$ -	-R\$ 206,47	-R\$ 563,10	-R\$ 656,98	-R\$ 394,17	R\$ -
TICKET REFEIÇÃO	-R\$ 35.853,20	-R\$ 39.920,86	-R\$ 37.237,93	-R\$ 40.081,15	-R\$ 32.748,30	-R\$ 37.746,42	-R\$ 36.270,68
TREINAMENTO	-R\$ 2.660,00	-R\$ 5.805,00	R\$ -	-R\$ 2.755,00	-R\$ 855,00	-R\$ 300,00	R\$ -
PLANO DE SAÚDE	-R\$ 24.976,73	-R\$ 24.739,45	-R\$ 25.042,96	-R\$ 24.742,07	-R\$ 26.474,74	-R\$ 26.464,73	-R\$ 31.043,65
EXAMES LABORATO	-R\$ 10.700,84	-R\$ 14.492,76	-R\$ 12.687,24	-R\$ 16.676,04	-R\$ 12.937,10	-R\$ 11.598,14	-R\$ 9.641,90
FARDAMENTO	-R\$ 1.997,20	-R\$ 5.438,00	R\$ -	-R\$ 270,00	R\$ -	R\$ -	R\$ -
EPI	-R\$ 12.406,20	-R\$ 8.126,65	-R\$ 9.037,42	-R\$ 11.584,31	-R\$ 6.963,42	-R\$ 9.815,72	-R\$ 11.168,90
ALIMENTAÇÃO REFEITÓRIO	R\$ -	R\$ -	-R\$ 1.600,28	-R\$ 1.582,92	-R\$ 235,45	R\$ -	R\$ -
PEDÁGIO/E	-R\$ 469,30	-R\$ 403,70	-R\$ 182,30	-R\$ 647,49	-R\$ 672,54	-R\$ 684,96	-R\$ 1.556,75
REFEIÇÕES (ESPÉCIE)	-R\$ 3.839,59	-R\$ 818,00	-R\$ 3.793,98	-R\$ 2.743,39	-R\$ 3.565,78	-R\$ 2.929,37	-R\$ 2.647,05
SINDICATOS	-R\$ 4.408,18	-R\$ 4.408,18	-R\$ 4.345,50	-R\$ 4.446,98	-R\$ 4.415,63	-R\$ 8.945,45	-R\$ 6.748,14
SEGURO DE VIDA	-R\$ 212,13	-R\$ 212,13	-R\$ 347,12	-R\$ 347,12	-R\$ 318,19	-R\$ 337,48	-R\$ 374,80
IRPF COLABORADORES							
FGTS MULTA RESCISÃO	-R\$ 8.638,05	-R\$ 28.253,73	-R\$ 1.666,67	-R\$ 19.863,74	-R\$ 8.894,68	-R\$ 9.084,19	-R\$ 26.650,55
HOSPEDAGEM	-R\$ 1.010,00	-R\$ 6.447,92	-R\$ 2.871,34	-R\$ 15.005,82	-R\$ 3.860,00	-R\$ 5.900,47	-R\$ 12.764,22
LOCAÇÃO DE VEÍCULOS	-R\$ 6.341,00	-R\$ 2.325,00	-R\$ 5.600,00	-R\$ 10.082,34	-R\$ 11.271,67	-R\$ 14.300,00	-R\$ 20.847,95



Janeiro a Julho de 2023

FLUXO DE CAIXA ARCLIMA	out/22	nov/22	dez/22	jan/23	fev/23	mar/23	abr/23
REFEIÇÕES	-R\$ 149,71	-R\$ 1.452,00	-R\$ 9.858,10	-R\$ 12.826,08	-R\$ 15.127,99	-R\$ 16.632,24	-R\$ 16.933,57
COMBUSTÍVEL	-R\$ 46.663,79	-R\$ 54.921,20	-R\$ 35.091,00	-R\$ 54.197,06	-R\$ 33.146,99	-R\$ 42.379,94	-R\$ 41.006,20
IPVA	R\$ -	R\$ -	R\$ -	R\$ -	-R\$ 15.335,39	-R\$ 2.293,77	-R\$ 3.274,20
SEGUROS	-R\$ 5.061,14	-R\$ 3.637,71	-R\$ 1.802,89	-R\$ 1.404,81	-R\$ 1.404,81	-R\$ 1.404,81	-R\$ 1.404,79
PASSAGEM AÉREA	-R\$ 19.877,83	-R\$ 5.760,29	-R\$ 1.918,05	R\$ -	R\$ -	-R\$ 11.924,60	R\$ -
DIÁRIA	-R\$ 24.898,37	-R\$ 12.056,09	-R\$ 36.676,47	-R\$ 31.604,98	-R\$ 25.733,38	-R\$ 33.043,24	-R\$ 34.374,54
MANUTENÇÃO VEÍCULOS	-R\$ 23.636,97	-R\$ 11.771,62	-R\$ 6.368,77	-R\$ 12.887,42	-R\$ 12.538,77	-R\$ 10.721,67	-R\$ 8.141,74
MATERIAL DE CONSUMO	-R\$ 71.455,28	-R\$ 50.477,57	-R\$ 40.960,73	-R\$ 78.924,42	-R\$ 39.426,81	-R\$ 56.135,28	-R\$ 48.417,16
MATERIAL APLICADO	-R\$ 7.482,00	-R\$ 4.279,50	-R\$ 3.002,48	-R\$ 748,50	-R\$ 1.200,00	-R\$ 1.845,00	-R\$ 1.780,50
SERVIÇOS DE TERCEIRO	-R\$ 92.290,60	-R\$ 68.495,86	-R\$ 73.487,09	-R\$ 126.742,37	-R\$ 78.187,28	-R\$ 72.074,31	-R\$ 113.534,83
FRETES	-R\$ 4.375,31	-R\$ 6.322,60	-R\$ 11.553,21	-R\$ 5.585,31	-R\$ 4.880,00	-R\$ 10.903,72	-R\$ 3.280,68
LOCAÇÃO DE EQUIPAMENTOS	-R\$ 5.524,33	-R\$ 2.465,18	-R\$ 4.668,45	-R\$ 7.037,21	-R\$ 374,00	-R\$ 2.480,86	-R\$ 484,00
ROYALTES							
CONTADOR	R\$ -	R\$ -	R\$ -	R\$ -	R\$ -	R\$ -	-R\$ 2.880,00
ICMS	-R\$ 3.883,16	-R\$ 1.011,36	-R\$ 3.380,83	-R\$ 5.670,55	-R\$ 3.539,18	-R\$ 12.709,56	-R\$ 12.504,40
ISS	-R\$ 3.767,66	-R\$ 3.928,55	-R\$ 682,17	-R\$ 1.694,03	-R\$ 1.561,48	-R\$ 2.420,88	-R\$ 1.814,81
PIS				-R\$ 4.749,71	R\$ -	-R\$ 1.006,94	-R\$ 3.604,45
CREA	-R\$ 1.766,21	-R\$ 2.370,44	-R\$ 4.546,27	-R\$ 5.426,82	-R\$ 254,59	-R\$ 254,59	-R\$ 763,77
180 PARCELAS LEI 119	-R\$ 58.822,31	-R\$ 3.109,53	-R\$ 49.757,54	-R\$ 11.680,21	R\$ -	-R\$ 51.197,54	-R\$ 63.771,66
IRPJ 60 PAC	-R\$ 1.680,86	-R\$ 1.694,24	-R\$ 1.702,13	R\$ -	R\$ -	R\$ -	R\$ -
OUTRAS TAXAS	-R\$ 1.341,95	-R\$ 6.289,69	-R\$ 2.693,28	-R\$ 9.368,31	-R\$ 8.344,91	-R\$ 9.487,74	-R\$ 8.521,01
CSLL	-R\$ 2.815,90	-R\$ 2.449,49	-R\$ 1.563,10	-R\$ 1.724,45	-R\$ 1.719,80	-R\$ 962,78	-R\$ 973,01
IPI				R\$ -	R\$ -	-R\$ 522,01	-R\$ 1.023,31
MULTAS FISCAIS/TRAN	-R\$ 2.345,72	-R\$ 1.236,06	-R\$ 3.874,50	R\$ -	-R\$ 2.921,68	R\$ -	R\$ -
IRPJ	-R\$ 787,22	-R\$ 603,26	-R\$ 389,30	-R\$ 530,13	-R\$ 554,77	-R\$ 516,68	-R\$ 307,27
ENERGIA ELÉTRICA	-R\$ 2.169,73	-R\$ 8.750,09	-R\$ 8.240,49	-R\$ 7.450,26	-R\$ 7.099,90	-R\$ 6.520,51	-R\$ 7.972,89
ÁGUA	-R\$ 778,27	-R\$ 1.790,01	-R\$ 1.710,61	-R\$ 837,46	-R\$ 2.447,80	-R\$ 772,68	-R\$ 770,26
ALUGUEL ARCLIMA	-R\$ 3.500,00	-R\$ 4.131,13	-R\$ 8.300,00	-R\$ 11.700,00	-R\$ 8.300,00	-R\$ 13.800,00	-R\$ 7.703,00
TELEFONE FIXO E NET	-R\$ 1.999,76	-R\$ 2.379,32	-R\$ 1.696,85	-R\$ 923,29	-R\$ 2.855,89	-R\$ 1.964,24	-R\$ 1.575,87
TELEFONE CELULAR	-R\$ 3.585,04	-R\$ 3.798,32	-R\$ 3.798,95	-R\$ 3.797,44	-R\$ 715,94	-R\$ 3.780,95	-R\$ 855,75
MATERIAL DE ESCRITÓRIO	-R\$ 200,00	-R\$ 847,76	R\$ -	-R\$ 1.946,05	R\$ -	-R\$ 330,00	R\$ -
PROPAGANDA/PUBLICIDADE							
MATERIAL DE LIMPEZA							
DOAÇÕES	R\$ -	R\$ -	R\$ -	R\$ -	R\$ -	R\$ -	R\$ -
DESPESAS COM CORREIOS	-R\$ 100,00	-R\$ 100,00	-R\$ 100,00	-R\$ 279,63	-R\$ 240,00	-R\$ 100,00	-R\$ 100,00
DESPESAS COM CARTÓRIO	-R\$ 78,39	-R\$ 24,40	R\$ -	-R\$ 121,09	R\$ -	-R\$ 74,58	-R\$ 79,10
EMPRÉSTIMOS BANCÁRIOS	-R\$ 24.209,10	-R\$ 2.632,01	R\$ -	-R\$ 58,01	R\$ -	R\$ -	R\$ -
APLICAÇÃO FINANCEIRA - DESPESA				R\$ -	R\$ -	-R\$ 198,77	R\$ -
TARIFAS E TAXAS BANCÁRIAS	R\$ -	R\$ -	R\$ -	-R\$ 65.264,02	-R\$ 27.632,01	-R\$ 32.632,01	R\$ -
IMOBILIZADO	R\$ -	R\$ -	R\$ -				
RECEITAS	R\$ 1.414.691,73	R\$ 830.226,36	R\$ 1.353.392,63	R\$ 1.480.752,86	R\$ 559.465,41	R\$ 1.122.681,60	R\$ 1.209.389,08
REVENDA	R\$ 7.850,00	R\$ -	R\$ 281,00	R\$ -	R\$ -	R\$ -	R\$ 3.900,00
MANUTENÇÃO PREVENTIVA	R\$ -	R\$ -	R\$ 900,00	R\$ 149,24	R\$ -	R\$ 247,91	R\$ -
INSTALAÇÃO	R\$ 270.000,00	R\$ -	R\$ 31.883,36	R\$ 90.000,00	R\$ -	R\$ 90.000,00	R\$ -
MANUTENÇÃO CORRETIVA				R\$ -	R\$ -	R\$ -	R\$ 4.862,10
JUROS E MULTAS							
RENDIMENTO DE APLICAÇÃO	R\$ 0,12	R\$ 0,35	R\$ 0,10	R\$ 0,82	R\$ 0,09	R\$ 0,05	R\$ 0,02
RECEITA DE EMPRÉSTIMOS	R\$ 410.162,48	R\$ -	R\$ 331.547,31	R\$ 346.626,39	R\$ -	R\$ 367.456,47	R\$ 120.000,00
APLICAÇÃO FINANCEIRA	R\$ 270.300,81	R\$ 226.312,94	R\$ 315.795,13	R\$ 475.776,41	R\$ 253.215,32	R\$ 180.653,49	R\$ 80.523,05
DEV. ADT FORNECEDOR	R\$ -	R\$ -	R\$ -	R\$ -	R\$ -	R\$ -	R\$ -
EMPRÉSTIMO ENTRE EMPRESAS	R\$ 222.378,32	R\$ 372.713,07	R\$ 212.400,00	R\$ 531.800,00	R\$ 250.100,00	R\$ 326.823,68	R\$ 735.702,91
IMOBILIZADO							
RECUPERAÇÃO DE DESPESAS	R\$ -	R\$ -	R\$ 17.485,73	R\$ -	R\$ -	R\$ -	R\$ 1,00
EMPRÉSTIMO DE SÓCIO	R\$ 234.000,00	R\$ 231.200,00	R\$ 443.100,00	R\$ 36.400,00	R\$ 56.150,00	R\$ 157.500,00	R\$ 264.400,00
OUTRAS RECEITAS				R\$ -	R\$ -	R\$ -	R\$ -



Janeiro a Julho de 2023

FLUXO DE CAIXA ARCLIMA	out/22		nov/22		dez/22		jan/23		fev/23		mar/23		abr/23	
DESPESAS	-R\$	954.608,71	-R\$	426.254,00	-R\$	869.174,68	-R\$	1.210.442,48	-R\$	759.172,51	-R\$	842.446,85	-R\$	1.193.304,99
SALÁRIOS							R\$ -	R\$ -	R\$ -	R\$ -	R\$ -	R\$ -	-R\$	164,01
13º SALÁRIO														
RESCISÕES	R\$ -	R\$ -	R\$ -	R\$ -	R\$ -	R\$ -	R\$ -	R\$ -	R\$ -	R\$ -	R\$ -	R\$ -	R\$ -	R\$ -
PRÓ-LABORE	R\$ -	-R\$ 5.000,00	R\$ -	R\$ -	R\$ -	R\$ -	R\$ -	R\$ -	R\$ -	R\$ -	R\$ -	R\$ -	R\$ -	R\$ -
VALES TRANSPORTE	-R\$ 481,00	-R\$ 281,70	-R\$ 20,00	-R\$ 465,70	-R\$ 498,00	-R\$ 1.408,95	R\$ -	R\$ -	R\$ -	R\$ -	R\$ -	R\$ -	R\$ -	R\$ -
TREINAMENTO	-R\$ 1.572,50	-R\$ 2.787,50	-R\$ 935,00	-R\$ 560,00	-R\$ 300,00	R\$ -	R\$ -	R\$ -	R\$ -	R\$ -	R\$ -	R\$ -	R\$ -	R\$ -
PLANO DE SAÚDE	R\$ -	R\$ -	R\$ -	-R\$ 9.550,32	R\$ -	R\$ -	R\$ -	R\$ -	R\$ -	R\$ -	R\$ -	R\$ -	R\$ -	R\$ -
EXAMES LABORATO	-R\$ 172,00	R\$ -	R\$ -	-R\$ 420,00	R\$ -	R\$ -	R\$ -	R\$ -	R\$ -	R\$ -	R\$ -	R\$ -	R\$ -	R\$ -
FARDAMENTO	R\$ -	R\$ -	R\$ -	R\$ -	R\$ -	R\$ -	R\$ -	R\$ -	R\$ -	R\$ -	R\$ -	R\$ -	-R\$ 2.880,00	R\$ -
EPI	-R\$ 87,40	-R\$ 1.416,00	R\$ -	-R\$ 450,00	-R\$ 521,80	-R\$ 443,96	-R\$ 5.368,11	R\$ -	R\$ -	R\$ -	R\$ -	R\$ -	R\$ -	R\$ -
ALIMENTAÇÃO REFEITÓRIO	-R\$ 1.634,24	-R\$ 1.710,40	-R\$ 1.835,35	-R\$ 2.030,87	-R\$ 2.153,71	-R\$ 1.908,99	-R\$ 1.795,25	R\$ -	R\$ -	R\$ -	R\$ -	R\$ -	R\$ -	R\$ -
FARMÁCIA														
PEDÁGIO/E	-R\$ 379,40	-R\$ 208,20	R\$ -	-R\$ 503,90	-R\$ 475,00	-R\$ 620,90	-R\$ 495,60	R\$ -	R\$ -	R\$ -	R\$ -	R\$ -	R\$ -	R\$ -
REFEIÇÕES (ESPÉCIE)	-R\$ 290,74	-R\$ 149,39	-R\$ 45,00	R\$ -	-R\$ 336,50	-R\$ 319,00	-R\$ 185,65	R\$ -	R\$ -	R\$ -	R\$ -	R\$ -	R\$ -	R\$ -
HOSPEDAGEM	-R\$ 2.350,00	-R\$ 2.912,00	-R\$ 3.085,00	R\$ -	R\$ -	-R\$ 874,00	-R\$ 620,00	R\$ -	R\$ -	R\$ -	R\$ -	R\$ -	R\$ -	R\$ -
LOCAÇÃO DE VEÍCULOS	R\$ -	R\$ -	R\$ -	R\$ -	R\$ -	R\$ -	R\$ -	R\$ -	R\$ -	R\$ -	R\$ -	R\$ -	R\$ -	R\$ -
REFEIÇÕES	-R\$ 180,00	-R\$ 810,00	-R\$ 182,00	R\$ -	R\$ -	-R\$ 45,30	R\$ -	R\$ -	R\$ -	R\$ -	R\$ -	R\$ -	R\$ -	R\$ -
COMBUSTÍVEL	-R\$ 1.085,99	-R\$ 280,00	-R\$ 3.365,00	-R\$ 717,50	-R\$ 5.778,04	-R\$ 970,00	-R\$ 190,00	R\$ -	R\$ -	R\$ -	R\$ -	R\$ -	R\$ -	R\$ -
SEGUROS	-R\$ 201,75	R\$ -	-R\$ 201,75	-R\$ 403,50	-R\$ 201,75	-R\$ 215,31	-R\$ 201,75	R\$ -	R\$ -	R\$ -	R\$ -	R\$ -	R\$ -	R\$ -
DIÁRIA	R\$ -	-R\$ 2.000,00	R\$ -	R\$ -	-R\$ 33,00	R\$ -	R\$ -	R\$ -	R\$ -	R\$ -	R\$ -	R\$ -	R\$ -	R\$ -
MANUTENÇÃO VEÍCULOS	-R\$ 2.332,02	-R\$ 1.230,00	-R\$ 2.015,00	-R\$ 537,00	-R\$ 1.813,44	-R\$ 840,00	-R\$ 1.429,54	R\$ -	R\$ -	R\$ -	R\$ -	R\$ -	R\$ -	R\$ -
MATERIAL DE CONSUMO	-R\$ 4.436,07	-R\$ 2.186,76	-R\$ 17.747,99	-R\$ 9.590,97	-R\$ 10.174,05	-R\$ 7.120,49	-R\$ 24.016,52	R\$ -	R\$ -	R\$ -	R\$ -	R\$ -	R\$ -	R\$ -
MATERIAL APLICADO	-R\$ 6.133,70	R\$ -	R\$ -	-R\$ 1.609,00	R\$ -	R\$ -	R\$ -	R\$ -	R\$ -	R\$ -	R\$ -	R\$ -	R\$ -	R\$ -
SERVIÇOS DE TERCEIRO	-R\$ 4.449,89	-R\$ 26.505,79	-R\$ 18.939,00	-R\$ 30.940,80	-R\$ 20.905,40	-R\$ 18.281,00	-R\$ 12.911,70	R\$ -	R\$ -	R\$ -	R\$ -	R\$ -	R\$ -	R\$ -
FRETES	R\$ -	-R\$ 3.033,64	-R\$ 866,47	-R\$ 335,70	-R\$ 1.125,00	R\$ -	-R\$ 80,00	R\$ -	R\$ -	R\$ -	R\$ -	R\$ -	R\$ -	R\$ -
LOCAÇÃO DE EQUIPAMENTOS	R\$ -	-R\$ 189,00	R\$ -	R\$ -	-R\$ 180,00	-R\$ 135,00	R\$ -	R\$ -	R\$ -	R\$ -	R\$ -	R\$ -	R\$ -	R\$ -
ICMS	R\$ -	R\$ -	R\$ -	R\$ -	-R\$ 54,41	R\$ -	R\$ -	R\$ -	R\$ -	R\$ -	R\$ -	R\$ -	R\$ -	R\$ -
OUTRAS TAXAS	-R\$ 3.849,26	-R\$ 414,59	-R\$ 240,00	-R\$ 200,35	-R\$ 117,70	-R\$ 319,49	R\$ -	R\$ -	R\$ -	R\$ -	R\$ -	R\$ -	R\$ -	R\$ -
ENERGIA ELÉTRICA														
ÁGUA														
ALUGUEL ARCLIMA	R\$ -	R\$ -	R\$ -	R\$ -	R\$ -	R\$ -	R\$ -	R\$ -	R\$ -	R\$ -	R\$ -	R\$ -	R\$ -	R\$ -
TELEFONE CELULAR	R\$ -	R\$ -	R\$ -	R\$ -	R\$ -	R\$ -	R\$ -	R\$ -	R\$ -	R\$ -	R\$ -	R\$ -	R\$ -	R\$ -
MATERIAL DE ESCRITÓRIO	-R\$ 518,21	-R\$ 342,80	-R\$ 129,50	-R\$ 572,79	-R\$ 555,75	-R\$ 442,34	-R\$ 362,96	R\$ -	R\$ -	R\$ -	R\$ -	R\$ -	R\$ -	R\$ -
PROPAGANDA/PUBLICIDADE	-R\$ 114,25	R\$ -	R\$ -	R\$ -	R\$ -	R\$ -	R\$ -	R\$ -	R\$ -	R\$ -	R\$ -	R\$ -	R\$ -	R\$ -
DOAÇÕES	R\$ -	R\$ -	R\$ -	R\$ -	R\$ -	R\$ -	R\$ -	R\$ -	R\$ -	R\$ -	R\$ -	R\$ -	R\$ -	R\$ -
MATERIAL DE LIMPEZA	R\$ -	R\$ -	R\$ -	R\$ -	R\$ -	-R\$ 200,08	R\$ -	R\$ -	R\$ -	R\$ -	R\$ -	R\$ -	R\$ -	R\$ -
DESPESAS COM CORREIOS	-R\$ 51,47	-R\$ 177,99	R\$ -	R\$ -	R\$ -	-R\$ 176,81	R\$ -	R\$ -	R\$ -	R\$ -	R\$ -	R\$ -	R\$ -	R\$ -
DESPESAS COM CARTÓRIO	R\$ -	R\$ -	R\$ -	R\$ -	R\$ -	R\$ -	R\$ -	R\$ -	R\$ -	R\$ -	R\$ -	R\$ -	R\$ -	R\$ -
AÇÕES DE RH														
JUROS E MULTAS	-R\$ 5.069,79	R\$ -	-R\$ 21.042,58	-R\$ 12.599,80	-R\$ 5.220,00	-R\$ 21.449,65	-R\$ 6.782,25	R\$ -	R\$ -	R\$ -	R\$ -	R\$ -	R\$ -	R\$ -
EMPRÉSTIMOS BANCÁRIOS	-R\$ 331.913,82	-R\$ 76.000,00	-R\$ 257.364,98	-R\$ 275.244,81	-R\$ 141.649,81	-R\$ 281.314,73	-R\$ 185.311,66	R\$ -	R\$ -	R\$ -	R\$ -	R\$ -	R\$ -	R\$ -
TARIFAS E TAXAS BANCÁRIAS	-R\$ 65.427,82	-R\$ 29.596,87	-R\$ 11.319,61	-R\$ 1.062,91	-R\$ 1.064,05	-R\$ 1.816,60	-R\$ 38.930,23	R\$ -	R\$ -	R\$ -	R\$ -	R\$ -	R\$ -	R\$ -
EMPRÉSTIMO ENTRE EMPRESAS	-R\$ 153.565,83	-R\$ 46.400,22	-R\$ 90.485,39	-R\$ 197.585,34	-R\$ 212.240,00	-R\$ 121.622,49	-R\$ 642.664,39	R\$ -	R\$ -	R\$ -	R\$ -	R\$ -	R\$ -	R\$ -
EMPRÉSTIMO SÓCIOS	-R\$ 64.800,00	-R\$ 50.000,00	-R\$ 109.500,00	-R\$ 202.600,00	-R\$ 100.000,00	-R\$ 201.300,00	-R\$ 186.700,00	R\$ -	R\$ -	R\$ -	R\$ -	R\$ -	R\$ -	R\$ -
APLICAÇÃO FINANCEIRA-DESPESA	-R\$ 303.511,56	-R\$ 172.621,15	-R\$ 329.855,06	-R\$ 462.461,22	-R\$ 253.775,10	-R\$ 180.621,76	-R\$ 82.215,37	R\$ -	R\$ -	R\$ -	R\$ -	R\$ -	R\$ -	R\$ -
SALDO	R\$	262.912,71	R\$	203.493,98	R\$	174.676,32	R\$	157.606,74	R\$	164.949,89	R\$	140.333,61	R\$	140.963,15



Janeiro a Julho de 2023

7. Informações Complementares

7.1 Plano de Recuperação Judicial

7.1.1 Termos de Adesão

As Recuperandas enviaram novos comprovantes de pagamentos. A seguir, o resumo do que já foi pago na mediação até julho/23:

CREDOR	TOTAL PAGO POR CREDOR - CLASSE I
Abimael Estevao da Silva	R\$ 2.924,68
Adalberto Bezerra da Rocha Neto	R\$ 6.066,46
Adenis Barbosa da Silva	R\$ 602,69
Adilson Gomes de Aquino	R\$ 2.575,67
Adilson Neris da Silva	R\$ 12.323,28
Adriana Patricia da Silva Tavares	R\$ 17.685,12
Adriano da Cruz Pinheiro	R\$ 8.178,40
Aldemir Lino da Silva	R\$ 3.078,00
Alessandro Paulo Ferreira	R\$ 797,71
Alessandro Santana de Albuquerque	R\$ 7.478,65
Alexandre dos Santos Pereira	R\$ 3.854,78
Alexandre Francisco da Silva	R\$ 22.244,85
Alexandre Jaques Correia	R\$ 3.653,72
Alexandre José de Lima	R\$ 3.512,89
Alexandre Oliveira da Silva	R\$ 3.086,84
Amilson Cosme dos Santos	R\$ 24.672,72
Anderson José Alves Rodrigues da Paz	R\$ 4.667,54
André Izidio Fernandes	R\$ 1.057,81
Antonio Batista Neto	R\$ 369.276,72
Antonio Bezerra dos Santos	R\$ 579,37
Antonio Luiz de Andrade	R\$ 1.026,89
Antônio Marcos de Brito	R\$ 20.462,61
Antonio Marcos Oliveira Silva	R\$ 6.228,66
Antonio Pereira da Silva	R\$ 16.942,86
Antonio Pereira da Silva	R\$ 597,03
Arao Gonçalves da Silva	R\$ 18.895,32
Arisinaldo Fernando Bezerra da Silva	R\$ 755,39
Arlindo Gomes da Silva	R\$ 23.630,40
Arly Rodrigues da Silva	R\$ 38.780,72
Armando Carvalho Assis de Moraes	R\$ 3.748,86
Arnaldo Martins de Oliveira	R\$ 19.687,26
Atos Rinaldo Felix dos Santos	R\$ 8.578,50
Autagmam Manoel Barbosa da Silva	R\$ 316.849,32
Breno Vila Nova Ferreira	R\$ 13.197,42
Bruna de Araújo Ferreira	R\$ 10.527,02
Bruno Pereira de Souza	R\$ 2.176,57
Carlos Alberto Paulo Ferreira	R\$ 3.154,04
Carlos Eduardo Muniz Ramos	R\$ 672,05
Celso Sílvio de Souza	R\$ 32.849,10

CREDOR	TOTAL PAGO POR CREDOR - CLASSE I
Charles Mouta dos Santos	R\$ 2.158,72
Cláudio Antônio do Nascimento	R\$ 495,67
Claudsonor Ferreira Reis	R\$ 9.727,92
Cleudson França da Silva	R\$ 7.192,61
Denilson Moura Santiago	R\$ 812,32
Denis Silva Roque	R\$ 2.526,25
Denival Silva Roque	R\$ 4.242,91
Denner Francisco da Silva Felinto	R\$ 5.101,50
Diego Silva Rocha	R\$ 4.158,83
Dilma Lins da Silva	R\$ 40.486,20
Diogo Manoel dos Santos	R\$ 13.315,50
Djalma Correia de Albuquerque Junior	R\$ 3.241,31
Edison Aparecido de Freitas	R\$ 1.891,91
Edmilson Luiz Alves	R\$ 3.023,50
Edna da Silva Ferreira Andrade	R\$ 2.381,68
Ednaldo Antonio da Costa	R\$ 807,40
Edson Fabio Ferreira da Silva	R\$ 3.353,30
Edson Francisco Sales Junior	R\$ 3.280,42
Edson Neves de Oliveira	R\$ 814,29
Eduardo Ramos de Assis	R\$ 3.738,79
Eduardo Silva do Nascimento	R\$ 447,65
Edvaldo José dos Santos	R\$ 613,97
Edvaldo Manoel da Silva	R\$ 16.780,02
Elenice Martins Sanches Paes Barreto	R\$ 27.249,94
Elias de Souza Lima	R\$ 18.886,92
Eliel Sales de Holanda	R\$ 22.183,50
Elisangela de Lima Santos	R\$ 867,52
Elton Alves do Nascimento	R\$ 2.684,06
Elton Ramos dos Santos	R\$ 8.179,77
Emanuel Antonio dos Santos	R\$ 6.099,89
Emerson Santana da Silva	R\$ 711,25
Eneas Cavalcante da Silva	R\$ 14.385,00
Ercilio Alves Bezerra	R\$ 4.735,86
Erivan Cabral de Lima	R\$ 5.289,75
Erivelton José da Silva Santos	R\$ 11.957,22
Everson Tiago da Silva Candido	R\$ 13.104,00
Everton Messias da Silva Santos	R\$ 4.402,68
Ewerton Flávio da Silva	R\$ 632,91
Ezequiel Braz da Silva	R\$ 3.670,49



Janeiro a Julho de 2023

CREDOR	TOTAL PAGO POR CREDOR - CLASSE I
Ezequiel Eusébio da Paixão	R\$ 2.413,76
Fabiano Barbosa da Silva	R\$ 3.272,12
Fábio Carneiro de Lima	R\$ 7.176,33
Fabio de Albuquerque Sales	R\$ 16.980,72
Fábio de Lima Carvalho	R\$ 4.010,68
Fabio de Oliveira Neves	R\$ 19.826,16
Fábio Henrique Gomes Martins	R\$ 2.166,51
Fabio José Correia de Lima	R\$ 6.036,43
Fabio Paz da Silva	R\$ 11.366,90
Fernando Junior Souto do Nascimento	R\$ 12.546,90
Fernando Marcos Vieira da Silva	R\$ 540,70
Flávia Neuma Moreira da Cruz	R\$ 15.069,60
Flávio Alexandre Silva Galvão	R\$ 15.756,54
Flavio da Luz Menezes	R\$ 2.393,67
Flávio Germano da Silva	R\$ 27.225,80
Flávio José Fonseca de Sousa	R\$ 5.375,19
Francisco das Chagas Lopes Monteiro	R\$ 9.466,15
Francivio Alexandre de Brito	R\$ 2.604,01
Frede Jose Sales Evangelista	R\$ 7.865,64
Gabriel Araújo da Silva	R\$ 3.856,30
Geimerson José de Oliveira	R\$ 3.294,56
Genildo João da Silva	R\$ 3.924,03
Genilson Gomes de Almeida	R\$ 482,22
Genival Pereira da Silva	R\$ 546,06
Geovane Alcântara da Silva	R\$ 12.805,56
Gervasio Francisco da Silva	R\$ 15.916,44
Geyson Emmerson de Araújo	R\$ 867,16
Givaldo Palmeira de Almeida	R\$ 3.879,82
Givanildo da Silva Bezerra	R\$ 6.732,30
Gladston de Santana	R\$ 3.567,41
Hermenegilda Maria Lins	R\$ 10.537,20
Heverton Ricardo Lopes Martins	R\$ 5.340,45
Higo Angelo Rafael	R\$ 7.937,20
Homero Alves de Moura	R\$ 4.291,39
Hugo Henrique Silva dos Santos	R\$ 616,66
Igor Rafael Figueiredo	R\$ 4.078,00
Iorzamyr Emizael Pereira da Cunha	R\$ 15.173,34
Iraildo Gonçalves da Silva	R\$ 6.162,14
Iranildo Tavares da Silva	R\$ 21.678,54

CREDOR	TOTAL PAGO POR CREDOR - CLASSE I
Isaias José de Azevedo Filho	R\$ 2.235,90
Italo Santana da Silva	R\$ 7.360,33
Ivaldo Francisco do Nascimento	R\$ 16.174,38
Ivania Gomes Domingos	R\$ 24.829,18
Ivaniel Silva dos Santos	R\$ 13.309,02
Jaciel Pereira da Silva	R\$ 2.949,22
Jackson Pereira da Silva	R\$ 14.519,94
Jadilson Rodrigues	R\$ 4.677,96
Jailson Ferreira de Lira	R\$ 4.939,74
Jailson Silva dos Santos	R\$ 1.017,90
Janaildo José	R\$ 591,17
Jardel Gomes de Farias	R\$ 2.815,38
Jean Roberto Pereira dos Santos	R\$ 3.287,10
Jeferson de Araújo Vieira	R\$ 17.229,54
Jefferson José do Nascimento	R\$ 735,07
Jesse Felix de Melo Silva	R\$ 4.030,85
João de Pina Neto	R\$ 36.054,69
João Maria de Moura	R\$ 687,60
João Paulo da Silva Jeronimo	R\$ 1.869,54
João Vitor Fonseca de Moraes	R\$ 4.298,75
Joel Gomes de Freitas Filho	R\$ 5.147,19
Joel Severino dos Santos	R\$ 5.606,34
Jonas Gomes de Sousa Junior	R\$ 46.491,28
Jonas Pedro das Neves	R\$ 6.969,59
Jorge José Mendes Ferreira	R\$ 853,38
Jorge Lopes da Silva	R\$ 7.258,98
Jorgivaldo Alves da Silva	R\$ 1.057,13
José Alexandre Silva Negreiros	R\$ 38.000,00
José Almir Galces de Araújo	R\$ 52.250,00
José Alonso Cleofas da Silva	R\$ 62.430,20
José Amaro de Lima Silva	R\$ 2.119,38
José Antônio dos Santos	R\$ 2.207,43
José Bartolomeu Ferreira de Paula	R\$ 17.646,30
José Bezerra Sercundes	R\$ 913,39
José Cláudio Soares de Oliveira	R\$ 17.911,14
José Cristovão Tavares	R\$ 3.464,58
José Felix Rodrigues	R\$ 844,08
José Francisco Ferreira	R\$ 3.293,33
José Geraldo Damasceno Tavares	R\$ 18.267,60



Janeiro a Julho de 2023

CREDOR	TOTAL PAGO POR CREDOR - CLASSE I
José Honório da Silva Neto	R\$ 16.253,76
José Ivan da Silva	R\$ 8.961,78
José Joab da Silva	R\$ 484,49
José Leonardo Gomes Barbosa	R\$ 5.800,59
José Marcos dos Santos	R\$ 3.409,22
José Maurício Correia	R\$ 1.961,70
José Nerivaldo da Silva	R\$ 2.942,00
José Reynaldo Ramo de Souza	R\$ 3.091,41
José Roberto da Silva	R\$ 4.674,88
José Roberto de Barros	R\$ 755,86
Joselito da Silva Xavier	R\$ 4.498,25
Josemar Pedro da Silva	R\$ 21.720,54
Josenildo Ferreira da Silva	R\$ 14.572,68
Josias da Silva Brito	R\$ 20.870,64
Josimere Cavalcanti da Silva Santos	R\$ 18.474,78
Josivaldo Pereira da Silva	R\$ 520,27
Josuel Paulino dos Santos	R\$ 675,59
Juciez Patricio do Nascimento	R\$ 25.597,26
Juliana Sampaio Gomes	R\$ 41.031,12
Juscelino da Conceição Araújo	R\$ 1.540,57
Kleber de Lima Nunes	R\$ 10.400,52
Kleiber Almeida Lima	R\$ 14.364,00
Lais Daiana da Silva Pojuca	R\$ 8.127,18
Levi de Santana	R\$ 7.155,56
Lindinaldo Barbosa Camelo	R\$ 7.295,43
Liniker da Silva Morais	R\$ 10.479,90
Luciano Cândido Paiva	R\$ 19.849,38
Luciene de Sousa Guimarães	R\$ 4.171,23
Luciene Maria da Silva	R\$ 10.120,14
Luis Carlos Alves de Oliveira	R\$ 13.092,96
Luiz Carlos Alves da Silva	R\$ 17.801,64
Luiz Carlos de Oliveira	R\$ 486,65
Luiz Carlos Xavier	R\$ 10.147,10
Luiz Cláudio Sobral	R\$ 937,18
Luiz Eduardo da Silva	R\$ 8.602,58
Luiz Henrique Santos da Silva	R\$ 7.567,79
Manoel Edilson Otaviano	R\$ 158,15
Manoel Enio da Silva	R\$ 14.402,40
Manoel Martins de Pontes	R\$ 480,04

CREDOR	TOTAL PAGO POR CREDOR - CLASSE I
Marcela Caldas Esteves Araújo	R\$ 27.243,90
Marcelo Cavalcante Pereira de Farias	R\$ 4.750,00
Marcelo Clecio do Nascimento	R\$ 1.379,85
Marcelo Luiz da Silva	R\$ 9.255,71
Marcelo Phablo de Albuquerque França	R\$ 1.135,78
Marcia Maria da Silva	R\$ 816,76
Marcio Jose O da Silva Saraiva	R\$ 14.634,24
Marcio Magalhaes de Farias	R\$ 2.009,53
Marcos Leandro da Silva Pereira	R\$ 7.203,56
Maria Augusta de Farias A G de Oliveira	R\$ 3.283,24
Maria José Medeiros de Lima	R\$ 34.522,70
Marlon Francisco de Oliveira Silva	R\$ 5.940,70
Matheus do Nascimento Cavalcanti	R\$ 3.825,23
Maximino dos Santos Filho	R\$ 2.002,83
Mercio José de Souza	R\$ 602,02
Miguel Araújo Peixoto	R\$ 8.296,41
Mikaele da Silva Feitosa	R\$ 833,23
Moises do Amaral Borges	R\$ 906,67
Moises dos Santos França	R\$ 34.022,40
Mônica Maria da Silva Muniz	R\$ 49.736,40
Mozart Gomes da Silva Filho	R\$ 3.253,28
Nilson Pereira Felix	R\$ 1.120,78
Nilton Albino da Silva Junior	R\$ 760,51
Nivaldo Batista da Silva Filho	R\$ 370.890,36
Oscar Braz de Lima Filho	R\$ 4.096,35
Paula Muniz Marinho de Sena	R\$ 5.850,58
Paulo André Barros da Silva	R\$ 2.804,40
Paulo Bezerra Silva	R\$ 6.070,44
Paulo Cezar Silva Galvão	R\$ 3.345,09
Paulo Leonardo Silva de Lima	R\$ 14.397,60
Paulo Pereira Junior	R\$ 2.883,41
Paulo Roberto da Silva	R\$ 50.550,00
Paulo Sérgio Fernandes da Silva	R\$ 19.117,14
Pedro Ferreira da Silva	R\$ 85.443,57
Plinio Fernando Paz Lima	R\$ 17.595,48
Raimundo Soares Freire	R\$ 17.250,90
Ramon Ferreira de Azevedo	R\$ 19.662,90
Raul Vinícius Bezerra da Silva	R\$ 381,71
Rayane Michelly de Lima Manta	R\$ 6.866,61



Janeiro a Julho de 2023

CREADOR	TOTAL PAGO POR CREDOR - CLASSE I
Renato de Queiroz Fernandes	R\$ 7.085,71
Renato Luis Freitas da Silva	R\$ 597,26
Ricardo de Oliveira Muniz	R\$ 3.108,25
Roberto Gomes dos Santos	R\$ 52.429,44
Rodolfo José de Oliveira Barros	R\$ 13.678,20
Rodrigo Cirino de Oliveira	R\$ 573,50
Rodrigo da Silva Araújo	R\$ 2.197,99
Rodrigo Severino de Moura	R\$ 22.417,56
Romario Felix da Silva	R\$ 480,04
Romero Amaro dos Santos	R\$ 8.027,74
Ronaldo Adriano dos Santos	R\$ 3.254,04
Roosevelt Rodrigues Tavares Filho	R\$ 17.318,64
Rosenildo Figueiredo Silva	R\$ 1.118,62
Rosenildo Manoel do Nascimento	R\$ 12.921,24
Rossini Tiago Vasconcelos	R\$ 32.629,80
Sandro Rogerio da Silva	R\$ 564,11
Sergio Barbosa de Melo	R\$ 2.666,84
Sérgio Pereira Felix	R\$ 947,15
Severino Ferreira da Silva	R\$ 9.414,08
Severino João Gomes	R\$ 782,79
Severino Luiz da Silva	R\$ 19.136,94
Severino Ramos Floro de Souza	R\$ 14.415,66
Severino Vitor Alves	R\$ 7.837,74
Silvano Gilberto de Souza	R\$ 7.767,68
Sinval Eliotério da Silva	R\$ 8.735,18

CREADOR	TOTAL PAGO POR CREDOR - CLASSE I
Suelson Soares da Silva	R\$ 487,98
Thiago da Paz Carneiro Beltrão	R\$ 1.552,81
Thiago Henrique Pereira da Silva	R\$ 6.001,02
Thiago Riveson Nascimento dos Santos	R\$ 37.019,90
Thiago Trindade Vianna	R\$ 5.705,70
Thomaz Filipe de Sousa Silva	R\$ 4.926,72
Ticiano dos Santos Cavalcante	R\$ 10.172,40
Valdenis Adalberto da Silva	R\$ 19.086,78
Valdomiro Monteiro da Silva	R\$ 5.460,07
Valeria de Andrade Borges Almeida	R\$ 43.700,00
Valtencir Batista Farias	R\$ 2.471,00
Valter José de Araújo Junior	R\$ 24.974,90
Wagner de Oliveira Reis	R\$ 18.533,16
Wallace Alves Fradique	R\$ 18.978,24
Wallace de Oliveira Amarante	R\$ 615,66
Wellington Santos da Silva	R\$ 9.202,76
Wellington Afonso de Oliveira	R\$ 2.526,76
Wellington da Silva Menezes	R\$ 542,73
Wellington Dias das Neves	R\$ 16.339,20
Wellington Roberto da Silva	R\$ 24.052,62
Williams de Souza Lima	R\$ 17.422,58
Wilson Bruno Silva Rocha	R\$ 22.108,74
Wilson Carvalho Mendes Pereira	R\$ 15.796,02
Wilson Severino de Moura	R\$ 1.287,34
Yuri Francisco da Silva Alves	R\$ 2.671,55
TOTAL PAGO NA MEDIAÇÃO - CLASSE I	R\$ 3.842.798,85

CREADOR	TOTAL PAGO POR CREDOR - CLASSE IV
J A Santos - Termo Engenharia e Comércio de Equip de Ar Condicionado Ltda - ME	R\$ 2.343,33
Vanpel Material de Escritório e Informática Ltda - ME	R\$ 2.633,15
TOTAL PAGO NA MEDIAÇÃO - CLASSE IV	R\$ 4.976,48

A Vivante questionou a Recuperanda o pagamento do credor Jaguar Materiais Elétricos Ltda – Classe III na importância de R\$ 1.675,34 (mil, seiscentos e setenta e cinco reais e trinta e quatro centavos), que foi apresentado como comprovante de pagamento da mediação. Em resposta, a Recuperanda apresentou o contrato firmado de credor financiador com a empresa em questão. Contudo, resta pendente de envio os comprovantes de pagamentos de mais 2 (duas) parcelas, de igual valor, conforme contrato. A Vivante solicitou a apresentação destes comprovantes. Ademais, reitera-se que foi questionado a Recuperanda quanto a existência de outros contratos de credores financiadores, tendo sido confirmado em reunião que sim, no entanto, os contratos não foram enviados à Vivante, a solicitação já foi reiterada mais de uma vez, mas até o momento não foram recebidos.

A seguir, o resumo dos valores da mediação que estão pendentes de pagamento pelas Recuperandas:



Janeiro a Julho de 2023

CREDOR	TOTAL PENDENTE POR CREDOR - CLASSE I	CREDOR	TOTAL PENDENTE POR CREDOR - CLASSE I
Alexandre Francisco da Silva	R\$ 2.471,71	Josias da Silva Brito	R\$ 5.217,66
Antônio Marcos de Brito	R\$ 8.769,69	Juciez Patricio do Nascimento	R\$ 2.844,14
Arly Rodrigues da Silva	R\$ 9.695,18	Juliana Sampaio Gomes	R\$ 24.565,56
Celso Silvio de Souza	R\$ 3.649,90	Levi de Santana	R\$ 3.577,78
Elenice Martins Sanches Paes Barreto	R\$ 6.812,52	Lindinaldo Barbosa Camelo	R\$ 7.295,43
Elton Ramos dos Santos	R\$ 19.086,13	Luiz Carlos Xavier	R\$ 2.029,42
Erivan Cabral de Lima	R\$ 5.289,75	Marcos Leandro da Silva Pereira	R\$ 3.601,78
Flávio José Fonseca de Sousa	R\$ 5.375,19	Paula Muniz Marinho de Sena	R\$ 11.701,16
Higo Angelo Rafael	R\$ 15.874,40	Paulo Bezerra Silva	R\$ 12.140,88
João de Pina Neto	R\$ 15.452,01	Pedro Ferreira da Silva	R\$ 28.481,19
Joel Gomes de Freitas Filho	R\$ 5.147,19	Roberto Gomes dos Santos	R\$ 52.429,44
Jonas Gomes de Sousa Junior	R\$ 23.245,64	Severino Vitor Alves	R\$ 7.837,74
Jorge Lopes da Silva	R\$ 7.257,78	Silvano Gilberto de Souza	R\$ 15.535,36
José Bartolomeu Ferreira de Paula	R\$ 7.562,70	Williams de Souza Lima	R\$ 7.466,82
José Roberto da Silva	R\$ 9.349,76	TOTAL PENDENTE NA MEDIAÇÃO - CLASSE I	R\$ 329.763,91

CREDOR	TOTAL PENDENTE POR CREDOR - CLASSE IV
J A Santos - Termo Engenharia e Comércio de Equip de Ar Condicionado Ltda - ME	R\$ 11.716,65
TOTAL PENDENTE NA MEDIAÇÃO - CLASSE IV	R\$ 11.716,65

A Vivante questionou a Recuperanda a inadimplência com os pagamentos da mediação.

Em resposta, a Recuperanda afirmou "de fato procedem os informes relacionados a alguns atrasos no pagamento das parcelas da mediação trabalhista. Isso decorreu de uma especial limitação do nosso caixa desde novembro/2021 em virtude do pagamento do 13º salário. Além disso, no início do ano até abril temos um fluxo muito apertado, o que compromete a perfeita regularidade no pagamento das mediações.

Mas estamos fazendo todo o possível para solucionar a situação no prazo mais breve. À medida que entram novas receitas, estamos também realizando o pagamento das parcelas em atraso, dia a dia. E pretendemos que tudo esteja solucionado e regularizado ao longo deste primeiro trimestre".

Posteriormente, em novo questionamento realizado pela Vivante, foi afirmado pelo advogado da Recuperanda "foi ajustado que a Recuperanda fará o pagamento das parcelas vencidas dentro do fluxo regular, a partir de abril. E até julho serão regularizadas as parcelas vencidas."

Registra-se que em 09/08/2022, Id 111924874, foi determinada a intimação das Recuperandas, para apresentarem os comprovantes dos pagamentos das mediações assinadas, no prazo de 5 (cinco) dias.



Janeiro a Julho de 2023

Após a intimação, as Recuperandas enviaram novos comprovantes de pagamentos da mediação, contudo, não foram quitadas ainda, conforme exposto anteriormente.

Em 12/05/2023, através da decisão de Id 132852772, foi homologado o plano de recuperação judicial das Recuperandas.

7.1.1.1 Pagamento do FGTS

A Vivante solicitou à Recuperanda os comprovantes de pagamentos do FGTS dos credores que aderiram os termos de adesão, tendo a Recuperanda apresentado uma lista com a situação do FGTS, sem apresentar os comprovantes de pagamentos. A seguir, o resumo das informações contidas no relatório:

FGTS PAGO NA RJ/ACORDO TRABALHISTA	
Nome	Fgts mês
ALDO JOSE DAMACENA	R\$ 255,30
ALDO JOSE DAMACENA	R\$ 255,12
ALDO JOSE DAMACENA	R\$ 267,99
ALDO JOSE DAMACENA	R\$ 265,55
ALEX DA SILVA LOPES	R\$ 255,87
ALEX DA SILVA LOPES	R\$ 255,87
ALEX DA SILVA LOPES	R\$ 268,84
ALEX DA SILVA LOPES	R\$ 268,84
ALEX DA SILVA LOPES	R\$ 268,84
ALEX DA SILVA LOPES	R\$ 268,84
ALEXANDRE JOSE DE LIMA	R\$ 407,00
ALEXANDRE JOSE DE LIMA	R\$ 454,60
ALEXANDRE JOSE DE LIMA	R\$ 427,64
ALEXANDRE JOSE DE LIMA	R\$ 427,64
ALEXANDRE JOSE DE LIMA	R\$ 427,64
ALEXANDRE JOSE DE LIMA	R\$ 427,64
ALEXANDRE JOSE DE LIMA	R\$ 427,64
ARAO GONCALVES DA SILVA	R\$ 166,66
ARAO GONCALVES DA SILVA	R\$ 166,66
ARAO GONCALVES DA SILVA	R\$ 175,11
ARNALDO MARTINS DE OLIVEIRA	R\$ 207,48
ARNALDO MARTINS DE OLIVEIRA	R\$ 231,10
ARNALDO MARTINS DE OLIVEIRA	R\$ 175,65
ARNALDO MARTINS DE OLIVEIRA	R\$ 175,65
AYRON TULIO DA SILVA VASCONCELO	R\$ 260,27
AYRON TULIO DA SILVA VASCONCELO	R\$ 180,40
AYRON TULIO DA SILVA VASCONCELO	R\$ 189,48
AYRON TULIO DA SILVA VASCONCELO	R\$ 189,18
AYRON TULIO DA SILVA VASCONCELO	R\$ 189,41
BENITO CLEMENTE LOPES	R\$ 97,68
BENITO CLEMENTE LOPES	R\$ 97,67
BENITO CLEMENTE LOPES	R\$ 102,70
BENITO CLEMENTE LOPES	R\$ 102,57
BENITO CLEMENTE LOPES	R\$ 102,57
BENITO CLEMENTE LOPES	R\$ 102,70
BRUNO EMANUEL DO NASCIMENTO M	R\$ 169,16
BRUNO EMANUEL DO NASCIMENTO M	R\$ 169,16
BRUNO EMANUEL DO NASCIMENTO M	R\$ 177,74
BRUNO EMANUEL DO NASCIMENTO M	R\$ 177,74
BRUNO EMANUEL DO NASCIMENTO M	R\$ 177,74

FGTS PAGO NA RJ/ACORDO TRABALHISTA	
Nome	Fgts mês
CARLOS ANTONIO CARDOSO DA SILV	R\$ 182,63
CARLOS ANTONIO CARDOSO DA SILV	R\$ 166,66
CARLOS ANTONIO CARDOSO DA SILV	R\$ 175,11
CARLOS ANTONIO CARDOSO DA SILV	R\$ 207,05
CARLOS ANTONIO CARDOSO DA SILV	R\$ 191,08
CARLOS ANTONIO CARDOSO DA SILV	R\$ 191,08
DANIEL JOSE DA SILVA	R\$ 192,85
DANIEL JOSE DA SILVA	R\$ 193,92
DANIEL JOSE DA SILVA	R\$ 202,40
DANIEL JOSE DA SILVA	R\$ 202,69
DANIEL JOSE DA SILVA	R\$ 202,69
DANIEL JOSE DA SILVA	R\$ 202,69
DARIO JOAQUIM DE MENDONCA JUNI	R\$ 132,81
DARIO JOAQUIM DE MENDONCA JUNI	R\$ 121,52
DARIO JOAQUIM DE MENDONCA JUNI	R\$ 127,78
DARIO JOAQUIM DE MENDONCA JUNI	R\$ 127,62
DARIO JOAQUIM DE MENDONCA JUNI	R\$ 127,62
DARIO JOAQUIM DE MENDONCA JUNI	R\$ 127,78
EDNA DA SILVA FERREIRA ANDRADE	R\$ 232,26
EDNA DA SILVA FERREIRA ANDRADE	R\$ 232,26
EDNA DA SILVA FERREIRA ANDRADE	R\$ 244,04
EDNA DA SILVA FERREIRA ANDRADE	R\$ 325,39
EDNA DA SILVA FERREIRA ANDRADE	R\$ 244,04
EDNA DA SILVA FERREIRA ANDRADE	R\$ 244,04
FABIO PAZ DA SILVA	R\$ 112,21
FABIO PAZ DA SILVA	R\$ 96,24
FABIO PAZ DA SILVA	R\$ 103,49
FABIO PAZ DA SILVA	R\$ 105,46
FERNANDO JUNIOR SOUTO DO NASCI	R\$ 138,16
FERNANDO JUNIOR SOUTO DO NASCI	R\$ 138,16
FERNANDO JUNIOR SOUTO DO NASCI	R\$ 190,16
FERNANDO JUNIOR SOUTO DO NASCI	R\$ 145,17
FLAVIA NEUMA MOREIRA DA CRUZ	R\$ 169,09
FLAVIA NEUMA MOREIRA DA CRUZ	R\$ 169,09
FLAVIA NEUMA MOREIRA DA CRUZ	R\$ 177,66
FLAVIA NEUMA MOREIRA DA CRUZ	R\$ 177,66
GERVANIO FRANCISCO DA SILVA	R\$ 166,66
GERVANIO FRANCISCO DA SILVA	R\$ 220,11
GERVANIO FRANCISCO DA SILVA	R\$ 183,75
GERVANIO FRANCISCO DA SILVA	R\$ 175,11
HERMENEGILDA MARIA LINS	R\$ 232,26



Janeiro a Julho de 2023

FGTS PAGO NA RJ/ACORDO TRABALHISTA	
Nome	Fgts mês
HERMENEGILDA MARIA LINS	R\$ 232,26
HERMENEGILDA MARIA LINS	R\$ 244,04
IRANILDO TAVARES DA SILVA	R\$ 196,55
IRANILDO TAVARES DA SILVA	R\$ 264,86
JACKSON PEREIRA DA SILVA	R\$ 154,13
JACKSON PEREIRA DA SILVA	R\$ 200,75
JACKSON PEREIRA DA SILVA	R\$ 161,14
JOAO DE PINA NETO	R\$ 452,66
JOAO DE PINA NETO	R\$ 452,66
JORGE LOPES DA SILVA	R\$ 184,54
JORGE LOPES DA SILVA	R\$ 166,66
JORGE LOPES DA SILVA	R\$ 175,11
JORGE LOPES DA SILVA	R\$ 175,11
JOSE ALEXANDRE SILVA NEGREIROS	R\$ 197,55
JOSE ALEXANDRE SILVA NEGREIROS	R\$ 197,55
JOSE ALEXANDRE SILVA NEGREIROS	R\$ 207,56
JOSE ALEXANDRE SILVA NEGREIROS	R\$ 207,56
JOSE ALMIR GARCES DE ARAUJO	R\$ 303,33
JOSE ALMIR GARCES DE ARAUJO	R\$ 303,33
JOSE ALMIR GARCES DE ARAUJO	R\$ 318,70
JOSE ALMIR GARCES DE ARAUJO	R\$ 318,70
JOSE ALMIR GARCES DE ARAUJO	R\$ 318,70
JOSE CLAUDIO SOARES DE OLIVEIRA	R\$ 182,63
JOSE CLAUDIO SOARES DE OLIVEIRA	R\$ 182,63
JOSE CLAUDIO SOARES DE OLIVEIRA	R\$ 182,63
JOSE CLAUDIO SOARES DE OLIVEIRA	R\$ 191,08
JOSE GILDO DE LIMA	R\$ 171,70
JOSE GILDO DE LIMA	R\$ 171,70
JOSE GILDO DE LIMA	R\$ 180,41
JOSE ROBERTO DA SILVA	R\$ 96,24
JOSE ROBERTO DA SILVA	R\$ 96,24
JOSE ROBERTO DA SILVA	R\$ 101,12
JOSE ROBERTO DA SILVA	R\$ 101,12
JOSE ROBERTO DA SILVA	R\$ 101,12
JOSE ROSIVALDO DE BRITO	R\$ 267,29
JOSE ROSIVALDO DE BRITO	R\$ 267,29
JOSE ROSIVALDO DE BRITO	R\$ 267,29
JOSE ROSIVALDO DE BRITO	R\$ 280,04
JOSE ROSIVALDO DE BRITO	R\$ 418,37
JOSE ROSIVALDO DE BRITO	R\$ 332,65
JOSE ROSIVALDO DE BRITO	R\$ 280,04
JOSENILDO FERREIRA DA SILVA	R\$ 182,63
JOSENILDO FERREIRA DA SILVA	R\$ 182,63
JOSENILDO FERREIRA DA SILVA	R\$ 191,08
JOSENILDO FERREIRA DA SILVA	R\$ 226,98
JOSIMERE CAVALCANTI DA SILVA SAN	R\$ 234,09
JOSIMERE CAVALCANTI DA SILVA SAN	R\$ 234,09
JOSIMERE CAVALCANTI DA SILVA SAN	R\$ 322,49
JOSIMERE CAVALCANTI DA SILVA SAN	R\$ 251,43
JUCIEZ PATRICIO DO NASCIMENTO	R\$ 279,55
JUCIEZ PATRICIO DO NASCIMENTO	R\$ 279,55
JUCIEZ PATRICIO DO NASCIMENTO	R\$ 293,73
JUCIEZ PATRICIO DO NASCIMENTO	R\$ 293,73
JULIANA ALVES DA SILVA	R\$ 197,50
JULIANA ALVES DA SILVA	R\$ 197,50
JULIANA ALVES DA SILVA	R\$ 207,51
JULIANA ALVES DA SILVA	R\$ 207,51
JULIANA SAMPAIO GOMES	R\$ 698,53
JULIANA SAMPAIO GOMES	R\$ 698,53
JULIANA SAMPAIO GOMES	R\$ 722,22
JULIANA SAMPAIO GOMES	R\$ 722,22
KLEITON DA SILVA CARVALHO	R\$ 219,20
KLEITON DA SILVA CARVALHO	R\$ 219,20
LINDINALDO BARBOSA CAMELO	R\$ 119,74

FGTS PAGO NA RJ/ACORDO TRABALHISTA	
Nome	Fgts mês
LINDINALDO BARBOSA CAMELO	R\$ 119,74
LINDINALDO BARBOSA CAMELO	R\$ 125,82
LINDINALDO BARBOSA CAMELO	R\$ 169,83
MARCELO LUIZ DA SILVA	R\$ 149,95
MARCELO LUIZ DA SILVA	R\$ 96,24
MARCELO LUIZ DA SILVA	R\$ 101,12
MARCELO LUIZ DA SILVA	R\$ 101,12
MARCOS ANTONIO DE OLIVEIRA	R\$ 349,74
MARCOS ANTONIO DE OLIVEIRA	R\$ 191,29
MARCOS ANTONIO DE OLIVEIRA	R\$ 200,99
MARCOS ANTONIO DE OLIVEIRA	R\$ 200,99
MIKAELE DA SILVA FEITOSA	R\$ 226,95
MIKAELE DA SILVA FEITOSA	R\$ 174,34
MIKAELE DA SILVA FEITOSA	R\$ 179,21
MIKAELE DA SILVA FEITOSA	R\$ 182,88
MIKAELE DA SILVA FEITOSA	R\$ 175,11
MIKAELE DA SILVA FEITOSA	R\$ 175,11
MOISES DOS SANTOS FRANCA	R\$ 283,97
MOISES DOS SANTOS FRANCA	R\$ 361,56
MOISES DOS SANTOS FRANCA	R\$ 297,56
PAULO ROBERTO PEREIRA DA SILVA J	R\$ 284,96
PAULO ROBERTO PEREIRA DA SILVA J	R\$ 284,96
PAULO ROBERTO PEREIRA DA SILVA J	R\$ 299,40
PAULO ROBERTO PEREIRA DA SILVA J	R\$ 399,21
PAULO ROBERTO PEREIRA DA SILVA J	R\$ 299,40
PAULO SERGIO FERNANDES DA SILVA	R\$ 196,62
PLINIO FERNANDO PAZ LIMA	R\$ 166,66
PLINIO FERNANDO PAZ LIMA	R\$ 166,66
PLINIO FERNANDO PAZ LIMA	R\$ 175,11
PLINIO FERNANDO PAZ LIMA	R\$ 175,11
ROMERO AMARO DOS SANTOS	R\$ 262,69
ROMERO AMARO DOS SANTOS	R\$ 309,30
ROOZEVELT RODRIGUES TAVARES FI	R\$ 168,68
ROOZEVELT RODRIGUES TAVARES FI	R\$ 168,68
ROOZEVELT RODRIGUES TAVARES FI	R\$ 177,23
ROOZEVELT RODRIGUES TAVARES FI	R\$ 177,23
SEVERINO FERREIRA DA SILVA	R\$ 129,59
SEVERINO FERREIRA DA SILVA	R\$ 96,24
SEVERINO FERREIRA DA SILVA	R\$ 101,12
SEVERINO LUIZ DA SILVA	R\$ 141,92
SEVERINO LUIZ DA SILVA	R\$ 141,92
SEVERINO LUIZ DA SILVA	R\$ 149,12
THIAGO COSTA CAMPOS	R\$ 197,50
THIAGO COSTA CAMPOS	R\$ 197,50
THIAGO COSTA CAMPOS	R\$ 240,38
THIAGO COSTA CAMPOS	R\$ 214,56
TICIANO DOS SANTOS CAVALCANTE	R\$ 96,24
TICIANO DOS SANTOS CAVALCANTE	R\$ 119,14
TICIANO DOS SANTOS CAVALCANTE	R\$ 101,12
VALDENIS ADALBERTO DA SILVA	R\$ 166,25
VALDENIS ADALBERTO DA SILVA	R\$ 249,13
VALDENIS ADALBERTO DA SILVA	R\$ 188,08
VALERIA DE ANDRADE BORGES ALME	R\$ 242,87
VALERIA DE ANDRADE BORGES ALME	R\$ 242,87
VALERIA DE ANDRADE BORGES ALME	R\$ 294,89
VALERIA DE ANDRADE BORGES ALME	R\$ 258,02
VALTER JOSE DE ARAUJO JUNIOR	R\$ 290,34
VALTER JOSE DE ARAUJO JUNIOR	R\$ 290,34
VALTER JOSE DE ARAUJO JUNIOR	R\$ 305,06
WALLAMS ROBERTO DA SILVA	R\$ 216,00



Janeiro a Julho de 2023

FGTS PAGO NA RJ/ACORDO TRABALHISTA	
Nome	Fgts mês
WALLAMS ROBERTO DA SILVA	R\$ 216,00
WALLAMS ROBERTO DA SILVA	R\$ 226,14
WALLAMS ROBERTO DA SILVA	R\$ 268,63
WALLAMS ROBERTO DA SILVA	R\$ 226,14
WALLAMS ROBERTO DA SILVA	R\$ 315,32
WILLAME INOCENCIO DA SILVA	R\$ 141,92
WILLAME INOCENCIO DA SILVA	R\$ 141,92
WILLAME INOCENCIO DA SILVA	R\$ 149,12
WILLAME INOCENCIO DA SILVA	R\$ 149,12
WILLAME INOCENCIO DA SILVA	R\$ 149,12
WILLAME INOCENCIO DA SILVA	R\$ 197,85
WILSON CARVALHO MENDES PEREIR	R\$ 154,13
WILSON CARVALHO MENDES PEREIR	R\$ 187,96
WILSON CARVALHO MENDES PEREIR	R\$ 161,14
TOTAL	R\$ 46.808,27

7.1.2 Condições de Pagamento do PRJ

CLASSE I – TRABALHISTA

Créditos de natureza estritamente salarial vencidos nos 3 meses anteriores a recuperação judicial, limitados a 5 salários-mínimos: pagos em até 30 dias a partir do dia seguinte da publicação da decisão da homologação do PRJ. Sem incidência de multas, juros, correção ou qualquer encargo financeiro.

Demais créditos: 12 meses.

- Créditos oriundos de verbas rescisórias, FGTS acrescido de multa de 40%, férias atrasadas e saldo salário que exceder o valor citado: pagos integralmente, sem incidência de juros e correção monetária;
- Exclusão de 100% de juros, multas, correções ou qualquer outro percentual: sobre qualquer outro crédito trabalhista, ainda que por descumprimento dos acordos judiciais ou extrajudiciais realizados;
- Exclusão da multa dos arts. 467 e 477 da CLT e qualquer outra multa normativa que tenha como fundamento de existir o atraso no pagamento das verbas rescisórias do trabalhador;
- Exclusão de todos e quaisquer juros de mora;
- Redução em 80% de créditos oriundos de horas extras e/ou in itinere e intervalo de jornadas de trabalho, adicional noturno, periculosidade e insalubridade;



Janeiro a Julho de 2023

- Exclusão de 90% do valor eventualmente fixado a título de dano moral;
- A totalização de verbas alheias devidas segundo o Termo de Rescisão de Contrato de Trabalho, ficará limitada a 3 vezes o último salário-base do credor;
- Após todos os descontos e exclusões acima, caso o crédito do credor venha a remanescer em valores superiores a 150 salários mínimos, o saldo excedente será pago nas mesmas condições ajustadas para o pagamento dos credores quirografários;
- Honorários advocatícios sucumbenciais, sindicais e periciais serão pagos com base na forma e no valor do crédito adimplido ao reclamante, respeitando 10% sobre o valor do crédito e o limite de 150 salários mínimos.

CLASSE III – QUIROGRAFÁRIA

Carência valor principal + remuneração: do 1º ao 12º mês a contar da publicação da decisão que homologar o PRJ.

Pagamento remuneração: será mensal e ocorrerá entre o 13º e 18º mês a contar da publicação da decisão que homologar o PRJ.

Amortização: 120 parcelas mensais e consecutivas a partir do 19º mês a contar da data da publicação da decisão que homologar o PRJ.

Deságio: 75%

Correção monetária: TR 1% a.a

Obs: exclusão 100% dos juros, multa, encargos, astreintes, cláusulas penais, correções ou qualquer outro acessório sobre o valor principal da dívida sobre o valor principal.

Sobre o valor a ser apurado após retirada de juros: aplicação de deságio de 75% e sobre o valor remanescente (após deságio) incidirá juros e correção monetária.



Janeiro a Julho de 2023

CLASSE IV – ME/EPP

Carência valor principal + remuneração: 12 meses a contar da data de publicação da decisão que homologar o PRJ

Amortização: 36 parcelas a partir do 13º mês

Deságio: 50%

Correção monetária: TR 1% a.a

correções ou qualquer outro acessório sobre o valor principal da dívida sobre o valor principal.

Classe IV relativo a danos morais: desconto de 70% do valor total da condenação

Sobre o valor a ser apurado após retirada de juros: aplicação de deságio de 50% e sobre o valor remanescente (após deságio) incidirá juros 1%a.m e correção monetária (TR).

CRÉDITOS RETARDATÁRIOS

- Estarão sujeitos as especificações determinadas na classe em que se enquadrarem
- A contagem do período de carência ocorrerá após a publicação da decisão que reconhecer o crédito à RJ, independente de existirem parcelas vencidas relativas aos pagamentos dos credores concursais
- As deliberações da AGC não serão invalidadas em posterior decisão de créditos como retardatários, conforme art. 39 da LRJF
- As regras de pagamento dos créditos retardatários, quanto à remuneração, passarão a ser aplicáveis apenas a partir da publicação da decisão que reconhecer o crédito à RJ.

7.1.2 Publicação da Decisão de Homologação do PRJ

A Vivante informa que em 01 de julho de 2023 foi publicada a decisão que homologou o PRJ. Tendo em vista as condições o PRJ aprovado, exposto em tópico anterior, observa-se que os créditos de natureza estritamente salarial vencidos nos 3 meses anteriores a recuperação judicial, limitados a 5 salários-mínimos, devem ser pagos em até 30 dias a partir do dia seguinte da publicação da decisão da homologação do PRJ. Diante disso, a Vivante solicitou os comprovantes de pagamentos, contudo, até o presente momento, não obteve retorno.



Janeiro a Julho de 2023

7.2 Alteração do Quadro Geral de Credores

A Vivante comunica que, nos meses de janeiro/23 a julho/23, realizou habilitação de crédito apenas em junho/23, conforme a seguir:

CREDOR	VALOR HABILITADO
LUIZ GUSTAVO LIMA E SILVA	R\$ 168.809,00

7.3 Honorários da Administradora Judicial

A Vivante comunica que, na pandemia, foi acordado entre as Recuperandas e a Administradora Judicial uma redução temporária nos honorários da Vivante, valor esse que seria pago posteriormente.

Sendo assim, atualmente, o Grupo Arclima está inadimplente com relação a essa diferença ainda não paga dos honorários dos meses de fevereiro de 2020 a fevereiro de 2021, na importância de R\$ 58.500,00 (cinquenta e oito mil e quinhentos reais).

Além disso, estão inadimplentes os meses de junho de 2022 a julho de 2023, na importância de R\$ 216.793,50 (duzentos e dezesseis mil, setecentos e noventa e três reais e cinquenta centavos).



8. Conclusão e Requerimentos

Cumprе destacar que existem documentos que foram entregues após a finalização deste relatório, e devido a isso, serão analisados e expostos em próximo relatório mensal de atividades. Contudo, existem documentos que ainda estão pendentes de envio. A seguir, o resumo:

Documentação Pendente	Arclima Ltda	Arcoduto Eireli
Balanco Patrimonial;	Julho/23	Julho/23
DRE – Demonstração do Resultado do Exercício;	Julho/23	Julho/23
Fluxo de Caixa (relatório de entradas e saídas mensais);	Maió/23 a julho/23	Julho/23
Extratos Bancários com a discriminação de cada movimentação;	Julho/23	Julho/23
Relatório geral do Contas a Receber (vencido e a vencer);	Julho/23	Julho/23
Relatório Geral do Contas a Pagar (vencido e a vencer);	Julho/23	Julho/23
Relatório analítico do estoque;	Julho/23	Julho/23
Relatório analítico do imobilizado;	Julho/23	Julho/23
Relatório analítico dos investimentos;	Julho/23	Julho/23
Relatório de movimentação dos funcionários (admissão e demissão);	Julho/23	Julho/23
Folha de Pagamento;	Julho/23	-
Comprovante de Recolhimentos dos Tributos (Fiscais e Previdenciários);	Julho/23	Julho/23
Consulta ao SERASA ou outra instituição de crédito;	Maió/23 a julho/23	Junho/23 e julho/23
Situação Fiscal: Extratos de Débitos da situação Fiscal perante a União, Estado e Município.	Julho/23	Julho/23

Janeiro a Julho de 2023

Análise realizada baseada nas informações apresentadas pelas Recuperandas e nas atividades realizadas pela Administradora Judicial nos exercícios dos meses de janeiro a julho de 2022, em que o Administrador Judicial assina o presente documento.

VIVANTE GESTÃO E ADMINISTRAÇÃO JUDICIAL LTDA.
ARMANDO LEMOS WALLACH
Advogado – OAB/PE 21.669

Vivante Gestão e Administração Judicial LTDA.

CNPJ: 22.122.090/0001-26

Site: www.vivanteaj.com.br

E-mail: rjarclima@vivanteaj.com.br

Telefone: (81) 3231-7665 / (11) 3048-4068 / (85) 3402-8596 / (84) 3235-1054



Recife-PE – Praça Dr. Fernando Figueira, nº 30, Empresarial Cervantes, 6º andar, Ilha do Leite, CEP 50.070-440.

São Paulo-SP – Rua Arquiteto Olavo Redig de Campos, nº 105, Edifício EZ Tower, Torre B, 24º Andar, Chácara Santo Antônio, CEP: 04711-905.

Fortaleza-CE – Av. Dom Luís, nº 807, Etevaldo Nogueira Business, 21º andar, Meireles, CEP: 60.160-230.

Natal-RN – Rua Raimundo Chaves, nº 2182, Empresarial Candelária, sala 501, Candelária, CEP: 59.064-390.