

AO JUÍZO DA 3ª VARA DE FALÊNCIAS E RECUPERAÇÕES JUDICIAIS DA COMARCA DE SÃO PAULO/SP

Proc.: 1121094-54.2021.8.26.0100

VIVANTE GESTÃO E ADMINISTRAÇÃO JUDICIAL LTDA., pessoa jurídica especializada, inscrita no CNPJ/MF sob o nº 22.122.090/0001-26, com endereço constante do timbre, por seu representante legal, **ARMANDO LEMOS WALLACH**, advogado, inscrito na OAB/SP sob o nº 421.826, Administradora Judicial nomeada nos autos da Falência de **OPTION COMÉRCIO, IMPORTAÇÃO E SERVIÇOS DE INFORMÁTICA E INTERNET LTDA. e OUTROS**, vem, respeitosamente, à presença de Vossa Excelência, expor e requerer o quanto segue.

1. Plano de Realização de Ativos.

A Administradora Judicial da Massa Falida Option Comércio, Importação e Serviços de Informática e Serviços de Informática e Internet Ltda. e Outros, em atenção à sentença de quebra de fls. 4924/4930, vem cumprir o que determina o art. 99, § 3º da Lei 11.101/05. Vide:

Art. 99. A sentença que decretar a falência do devedor, dentre outras determinações:

[...]

§ 3º Após decretada a quebra ou convolada a recuperação judicial em falência, o administrador deverá, no prazo de até 60 (sessenta) dias, contado do termo de nomeação, apresentar, para apreciação do juiz, plano detalhado de realização dos ativos, inclusive com a estimativa de tempo não superior a 180 (cento e oitenta) dias a partir da juntada de

cada auto de arrecadação, na forma do inciso III do caput do art. 22 desta Lei. (Incluído pela Lei nº 14.112, de 2020).

Nesse sentido, a Administradora Judicial vem apresentar o Plano de Realização de Ativos (**Doc. 01**), haja vista a arrecadação de todos os bens de propriedade da Massa Falida Grupo Option. Além deste, segue anexo o Auto de Arrecadação dos referidos bens (**Doc. 02**), o Termo de Fiel Depositário (**Doc. 03**) e o respectivo Laudo de Avaliação (**Doc. 04**).

2. Envio da minuta do primeiro edital de credores à Secretaria por e-mail.

Consoante determinação contida no ato ordinatório de fls. 5551, vem esta Auxiliar comunicar que procedeu com o envio da minuta do primeiro edital de credores em arquivo eletrônico em formato *word*, para o e-mail sp3falencias@tjsp.jus.br, conforme comprovante anexo (**Doc. 05**), pelo que aguarda sua publicação.

3. Requerimentos.

Diante do exposto, vem a Administradora Judicial requerer:

- a) sejam acolhidos os valores de avaliação do laudo anexo (**Doc. 04**), sendo certo que correspondem ao valor de mercado atual;
- b) a designação de leilão eletrônico do ativo da Massa Falida, a ser realizado nos termos do art. 142, §3º-A, incisos I a III, da LREF, com a nomeação da Mega Leilões, representada por Fernando José Cerello Gonçalves Pereira, inscrito na JUCESP nº 844, para assumir o cargo de leiloeiro e proceder com a hasta pública dos bens da Massa Falida que estão e permanecerão armazenados na **Avenida do Estado, nº 5.460, bairro Cambuci, São Paulo/SP, onde se encontra o Box nº 2316**, até que sejam arrematados, sob a guarda do Sr. Leandro Alves do Nascimento e do Sr. Adalberto Bertaglia, que assumiram o cargo de fiéis depositários (vide Doc. 03);
- c) a publicação do primeiro edital de credores da falência, consoante minuta enviada por e-mail à z. Serventia, a fim de que

seja dado início ao prazo para que os credores apresentem suas habilitações e divergências de crédito.

Ante o acima elucidado, a Vivante Gestão e Administração Judicial mantém-se à disposição para prestar quaisquer outros esclarecimentos porventura necessários.

Pede deferimento.

São Paulo, 05 de agosto de 2025.

VIVANTE GESTÃO E ADMINISTRAÇÃO JUDICIAL LTDA
Armando Lemos Wallach
OAB/SP 421.826

Relação de documentos anexos:

- Doc. 01 - Plano de Realização de Ativos;
- Doc. 02 - Auto de Arrecadação de ativos da Massa Falida Grupo Option;
- Doc. 03 - Termo de Fiel Depositário dos bens da Massa Falida Grupo Option;
- Doc. 04 - Laudo de Avaliação dos bens da Massa Falida Grupo Option.

RECIFE | PE

Praça Dr. Fernando Figueira,
nº 30, Empresarial Cervantes,
6º andar, Ilha do Leite,
CEP: 50.070-440.
(81) 3231-7665

SÃO PAULO | SP

Av. Pres. Juscelino Kubitschek,
nº 2041, Complexo JK, Torre B,
5º andar, Vila Olímpia
CEP: 04.543-011
(11) 2857-7468

NATAL | RN

Rua Raimundo Chaves, nº
2182, Empresarial Candelária,
sala 501, Candelária,
CEP: 59.064-390.
(84) 3235-1054

FORTALEZA | CE

Av. Dom Luís, nº 807,
Etevaldo Nogueira Business,
21º andar, Meireles,
CEP: 60.160-230.
(85) 3402-8596

MACEIÓ | AL

Av. Fernandes Lima, nº 8,
Ed. Centenário Office, Farol
CEP: 57.051-000.
(82) 3432-3230

PLANO DE REALIZAÇÃO DE ATIVOS

(Art. 99, §3º, da Lei 11.101/05 LREF)

MASSA FALIDA GRUPO OPTION

Proc. nº 1121094-54.2021.8.26.0100

3ª VARA DE FALÊNCIAS E RECUPERAÇÕES JUDICIAIS DA COMARCA DE SÃO
PAULO/SP



CONSIDERAÇÕES INICIAIS

Vivante Gestão e Administração Judicial Ltda, vem em atenção à r. sentença de quebra exarada às fls. 4924/4930, apresentar Plano de Realização de Ativos, informando acerca da arrecadação dos bens, sua avaliação e planos para sua alienação, consoante determina o art. 99, §3º da Lei 11.101/05.

DÚVIDAS E SUGESTÕES

Em cumprimento ao previsto no art. 22 da Lei 11.101/2005 *“fornecer, com presteza, todas as informações pedidas pelos credores e interessados”* vem informar e disponibilizar para dúvidas, questionamentos ou sugestões, nossos canais de comunicação:

- E-mail: massafalidaoption@vivanteaj.com.br
- Telefone: +55 11 2657-7468;
- Sítio Eletrônico: www.vivanteaj.com.br
- Endereço: Av. Pres. Juscelino Kubitschek, nº 2041, Complexo JK, Torre B, 5º andar, Vila Olímpia, São Paulo/SP - CEP: 04.543-011.

RELAÇÃO DE DOCUMENTOS ANEXOS

- Doc. 01 - Plano de Realização de Ativos;
- Doc. 02 - Auto de Arrecadação de ativos da Massa Falida Grupo Option;
- Doc. 03 - Termo de Fiel Depositário dos bens da Massa Falida Grupo Option;
- Doc. 04 - Laudo de Avaliação dos bens da Massa Falida Grupo Option.

SUMÁRIO

1.	PLANO DE REALIZAÇÃO DE ATIVOS.....	3
1.1.	Arrecadação dos bens.....	3
1.2.	Modalidade (art. 142).....	6
1.3.	Formato de alienação (art. 140).....	7
1.4.	Informações complementares.....	8
2.	CONCLUSÃO E REQUERIMENTOS.....	8



1. PLANO DE REALIZAÇÃO DE ATIVOS.

1.1. Arrecadação dos bens.

Nos termos da r. sentença que decretou a falência (fls. 4924/4930), bem como em conformidade com os artigos 22, inciso III, alínea “f”, e 108 da Lei nº 11.101/05, compete ao Administrador Judicial promover a arrecadação dos bens da Massa Falida, zelando por sua guarda e conservação, com vistas à sua futura realização.

Adicionalmente, conforme dispõe o artigo 99, § 3º, da mesma legislação, deverá ser apresentado plano detalhado de realização dos ativos, inclusive com estimativa de tempo para a efetiva alienação, não superior a 180 (cento e oitenta) dias a partir da juntada de cada auto de arrecadação aos autos.

Conforme consta do Relatório Inicial da falência (fls. 5421/5441), a Administradora Judicial Vivante iniciou as diligências voltadas à arrecadação dos bens, em estrita observância aos dispositivos legais acima referidos.

Dentre as providências adotadas, por intermédio do referido relatório, informou que, em reunião com representantes da falida, foi apurado que a Massa Falida Grupo Option possui determinados bens móveis armazenados sob a guarda da empresa GoodStorage, conforme já noticiado nas manifestações de fls. 5390/5391 e 5392/5414.

Em cumprimento ao dever legal de arrecadação, esta Administradora Judicial diligenciou na unidade da **GoodStorage** situada na **Avenida do Estado, nº 5.460, bairro Cambuci, São Paulo/SP, onde se encontra o Box nº 2316**, destinado ao armazenamento dos bens.

Com a devida autorização da empresa **GoodStorage**, esta Administradora Judicial procedeu à arrecadação de todos os bens pertencentes à Massa Falida até então identificados, conforme registrado no respectivo **Auto de Arrecadação** ora acostado (**Doc. 02**).

Na oportunidade, a representante da Administradora Judicial compareceu ao local e promoveu a arrecadação e a avaliação dos bens, com o suporte técnico da empresa **Mega Leilões**, especializada na realização de leilões judiciais e extrajudiciais, a qual prestou o devido auxílio na identificação e descrição dos itens, com vistas à futura realização dos ativos.

Os bens arrecadados são os seguintes:

Item/Marca/Modelo	Quantidade
Armário Bege para Escritório 2 Portas 1,70x90	1



Lote composto por armários, mesas e estação de trabalho desmontados.	1
Armário Bege para Escritório 2 Portas 2x90	2
Gaveteiro Pequeno 2 gavetas	2
Conjunto de baias - Estação de Trabalho (desmontadas)	1
Caixa de Cabo de Rede Cat5	03 Caixas
Caixa de Cabos Diversos	02 Caixas
Conversor DataCom DM4E1	2
Conversor DataCom DM790CE	23
CPU DELL OptiPlex 320	3
Gabinete para Escritório 2 Portas 90cm	2
IBM BladeCenter E chassi	1
Impressora HP Deskjet F2050	1
Media Gateway AudioCodes Mediant 1000	12
Media Gateway AudioCodes Mediant 2000 - 16 Span	4
Media Gateway AudioCodes Mediant 2000 - 8 Span	1
Media Gateway AudioCodes Mediant 600	6
Media Gateway AudioCodes Mediant 800	10
Media Gateway AudioCodes MP124	5
Media Gateway AudioCodes MP202	4
Mini Rack 19" Parede 10 Us	1
Modem DataCom DM991C	4
Monitor DELL 14"	1
Persiana Cinza 1,70x1,20	3
Prateleiras de Ferro com 5 Bandejas	3
Roteador Aligera AR1002	3
Roteador Cisco 2800 Series	4
Routeador Cisco 2900	1
Routeador Cisco 2500 Series	1
Servidor DELL Torre PowerEdge 830	3
Servidor System IBM X3550 M2	1
Servidor System IBM X3550 M3	7
Servidor System IBM X3550 M4	2
Servidor System IBM X3550	2
Servidor Oracle SUN Netra X4270	3



SoftSwitch Classe 5 Dialogic	1
Switch 3Com 2816 com 16 Portas	1
Switch Cisco 2024 24 Portas	1
Switch Cisco Catalyst 3560 24 Portas	2
Switch Cisco Catalyst 3560 48 Portas	2
Switch Cisco Catalyst 3750 28 portas	1
Switch Cisco ME 3400E	1
Switch D-link Des1016d	2
Switch HP V1905-48 48 Portas	1
Switch HP V1910-8G	1
Switch SureCom EP824DX	1
Switch Cisco 2600 series	1
Dio Office Rosenberger Domex	1
MetroNID TM Accedian	1
Distribuidor Interno Optico	1
Switch Allied Telesis ATFS 716L	1
Switch Encore ENH908NWY	1
Modem Digital Telefonica	1
Switch DM 300	3
Datacom DM 704S Parks	2
Switch 3 CFSU08 3COM8	1
Switch HP J9793A	3
Roteador D-Link DSL500B	1
Roteador Furukawa FKONU20L	1
Roteador Parks SR3102	2
Retificador PHB	1
Inversor PHB	2
Servidor Power Vault 110T	1
Switch Cisco Catalyst 3500 series XL	1
Media Gateway Dialogic Igate 400edge	1
Servidor Power edge R200	1
Servidor 7946AC1 sem marca	1
Servidor Aten	1
Servidor 2U chassis 1	2
Servidor Sun Oracle 3650	1
Servidor Dell Torre PowerEdge R420	1

Os bens arrecadados estão sob posse e responsabilidade do **Sr. Leandro Alves do Nascimento** e do **Sr. Adalberto Bertaglia** que assinaram o termo de fiel depositário (**Doc. 03**) e permanecerão incumbidos de guardar e zelar até a efetiva alienação .



Veja-se alguns dos bens arrecadados:



(Fotografias tiradas dos bens constantes no Box nº 2316 - situado na Avenida do Estado, nº 5.460, bairro Cambuci, São Paulo/SP.)

Posteriormente à arrecadação dos bens da Massa Falida do Grupo Option, foi elaborado laudo de avaliação de todos os bens móveis arrecadados (**Doc. 04**).

Esclarece esta Auxiliar que, em razão da autorização de ingresso concedida pela empresa GoodStorage ao Box nº 2316, para viabilizar a prática do ato de arrecadação, permanece de posse da chave do cadeado que fora instalado pela própria Falida quando da contratação do espaço de depósito. Ressalta-se que o referido box, inclusive, somente pode ser acessado mediante a inserção de senha previamente estabelecida, cujo conhecimento está restrito aos representantes da Falida e a Administradora Judicial.



Ademais, informa esta Administradora Judicial que, juntamente com a entrega da chave do cadeado referente ao Box nº 2316, também lhe foi entregue um token do Banco Bradesco S/A. Esclarece, desde já, que referido dispositivo não possui qualquer serventia para as finalidades inerentes à administração da Massa Falida.

Portanto, levando em consideração a arrecadação e avaliação de todos os bens móveis da Massa Falida que se tem conhecimento, bem como em atenção ao que prevê o art. 99, §3º da LREF, assim como em atenção ao tópico '1-b' da sentença de quebra, **vem o Administrador Judicial apresentar plano de realização de ativos da massa falida.**

Considerando a quantidade de itens e o local onde estão armazenados, com o intuito de imprimir celeridade ao andamento processual e evitar maiores despesas, esta Auxiliar vem requerer, desde já, a designação de leilão do ativo existente, acreditando ser a medida mais adequada com base no que prevê o art. 22, III 'j' da LREF sobre o prazo para venda dos bens da Massa Falida.

1.2. Modalidade (art. 142)

A modalidade indicada para alienação dos ativos é o leilão judicial eletrônico, por ser o meio concorrencial capaz de atingir o maior número de pessoas, além de viabilizar a propositura de maior lance, ou seja, maior valor possível.

Com a redação do §3º-A, incisos I a III, do art. 142 da lei 11.101/2005, na alienação por meio de leilão eletrônico, deverão ser indicadas 3 (três) datas, sendo que na primeira o bem pode ser arrecadado por, no mínimo, o valor da avaliação dos bens arrecadados (vide doc. 03), realizada por profissional, na segunda por, no mínimo, 50% do valor avaliado, e na terceira por qualquer preço, nesta sendo considerado o maior lance.

A alienação em comento levará em conta o caráter forçado da venda e a conjuntura do mercado no momento da venda, mesmo que desfavorável, nos termos do art. 142, §2º-A, inciso I, da Lei 11.101/2005.

Para isso, a Vivante vem indicar o leiloeiro cujos dados seguem abaixo:

- **Mega Leilões**, representada pelo leiloeiro oficial **Fernando José Cerello Gonçalves Pereira**, inscrito no CPF/MF nº 219.892.418-83, credenciado pela JUCESP sob nº 844, com endereço comercial na Alameda Santos, nº 787, Conjunto nº 132, Jardim Paulista, São Paulo/SP, CEP nº 01419-001, telefone (11) 3149-4600, e-mail fernando@megaleiloes.com.br.

Quanto ao armazenamento dos bens móveis, esta Administradora Judicial entende que deverão permanecer no local onde se encontram até a finalização da hasta pública, a fim de evitar maiores despesas à Massa Falida. Para isso, conforme permite o art. 108,



§1º da LREF, a Administradora Judicial nomeou como fiéis depositários dos bens arrecadados, o Sr. Leandro Alves do Nascimento e o Sr. Adalberto Bertaglia, que se comprometeram em guardar e zelar pelos bens móveis até a entrega aos respectivos arrematantes. Deverão ser intimados, por meio eletrônico, o Ministério Público e as Fazendas Públicas, sob pena de nulidade.

Frise-se que é de rigor a busca pela celeridade na alienação dos ativos arrecadados, e, para tanto, devem ser observados os seguintes prazos:

- Prazo para intimação do leiloeiro: 15 (quinze) dias contados do fim do prazo de manifestação dos credores e MP sobre o plano de realização de ativos;
- Prazo para realização do leilão: 180 (cento e oitenta) dias, a contar da juntada do auto de arrecadação;
- Prazo para publicação do edital de leilão: 5 (cinco) dias de antecedência do dia da hasta pública;
- Prazo de divulgação do leilão: a divulgação da hasta pública deverá ocorrer por meio de anúncio em mídias sociais (instagram, sites, linkedin e outras) 30 (trinta) dias de antecedência do dia designado;
- Prazo de duração do leilão eletrônico: o leilão eletrônico terá a duração de 15 (quinze) dias, em cada uma das chamadas. Os dias e horários designados para início e encerramento, constarão no edital a ser publicado;
- Prazo de impugnação à alienação: 48 (quarenta e oito) horas após a arrematação, credor, devedor ou Ministério Público poderá apresentar impugnação (art. 143 da LREF). Frisa-se que impugnações sobre o valor de venda somente serão recebidas se acompanhadas de oferta firme do impugnante ou de terceiro para a aquisição do bem, respeitados os termos do edital, por valor presente superior ao valor de venda, e de depósito caucionário equivalente a 10% (dez por cento) do valor oferecido.

Organograma do procedimento do leilão eletrônico:

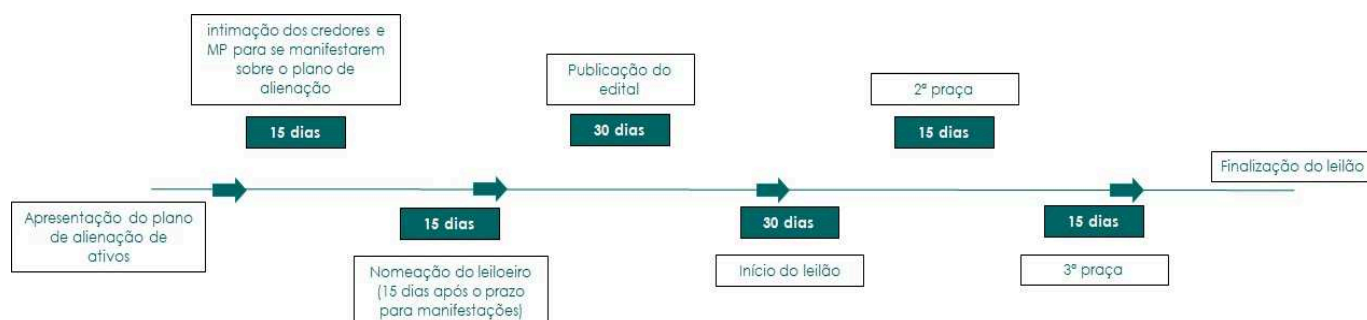



1.3. Formato de alienação (art. 140)

A alienação dos ativos ocorrerá, preferencialmente, através da venda em bloco dos bens móveis, nos termos do art. 140, inciso III da Lei 11.101/2005. Não havendo interessados, a alienação dos bens se dará individualmente, nos termos do art. 140, inciso IV da LREF.

Quanto à avaliação dos referidos bens, requer sejam adotados os **valores indicados no Laudo de Avaliação** anexo (**Doc. 04**).

1.4. Informações complementares

Comissão do leiloeiro: O arrematante deverá pagar ao leiloeiro, no prazo de 24 (vinte e quatro) horas a título de comissão, o valor correspondente a 5% sobre o preço de arrematação do bem, através de depósito bancário em conta a ser informada oportunamente, conforme disposição expressa do artigo 24, parágrafo único do Decreto-Lei 21.981/32.

Custas e despesas: Caberá ao arrematante tomar as providências de arcar com os custos da retirada do bem arrematado, inclusive a taxa de expedição da carta de arrematação.

Dívidas e ônus: Os bens serão leiloados sem quaisquer ônus pretéritos, e não haverá sucessão do arrematante nas obrigações do devedor, inclusive as de natureza tributária, as derivadas da legislação do trabalho e as decorrentes de acidentes de trabalho, nos termos do artigo 141, II da Lei 11.101/05, e ainda livre de taxas de licenciamento, seguros e IPVA anteriores, exceto se o arrematante for: (i) sócio da falida, ou sociedade controlada pela falida; (ii) parente, em linha reta ou colateral, até o 4º grau, consanguíneo ou afim, da falida ou de sócio da falida; e (iii) identificado como agente da falida com o objetivo de fraudar a sucessão.

Verificação dos bens: Os bens serão entregues nas condições em que se encontram.

2. CONCLUSÃO E REQUERIMENTOS

2.1. Considerando todo o exposto no presente relatório, a Administradora judicial esclarece que:

- Procedeu com a elaboração do Plano de Realização de Ativos dos bens de propriedade da Massa Falida Grupo Option que devem ser designados a Leilão haja vista a situação favorável para tal;
- Procedeu à arrecadação e avaliação dos bens móveis de propriedade da Massa



Falida Grupo Option, situado na **Avenida do Estado, nº 5.460, bairro Cambuci, São Paulo/SP, onde se encontra o Box nº 2316.**

2.2. Portanto, diante de todo o exposto, vem requerer:

- que **sejam acolhidos os valores de avaliação do laudo anexo** (vide doc. 04), sendo certo que correspondem ao valor de mercado atual;
- a **designação de leilão eletrônico** do ativo da Massa Falida, a ser realizado nos termos do art. 142, §3º-A, incisos I a III, da LREF, adotando para a alienação os valores apontados pelo laudo de avaliação anexo (vide doc. 04), com a nomeação da **Mega Leilões, representada por Fernando José Cerello Gonçalves Pereira**, inscrito na JUCESP nº 844, para assumir o cargo de leiloeiro e proceder com a hasta pública dos bens da Massa Falida que estão e permanecerão armazenados na **Avenida do Estado, nº 5.460, bairro Cambuci, São Paulo/SP, onde se encontra o Box nº 2316** até que sejam arrematados, sob a guarda do Sr. Leandro Alves do Nascimento e do Sr. Adalberto Bertaglia, que assumiram o cargo de fiel depositário.

Processo: 1121094-54.2021.8.26.0100

3ª Vara de Falências e Recuperações Judiciais Foro Central Cível de São Paulo/SP



Vivante Gestão e Administração Judicial LTDA.

CNPJ: 22.122.090/0001-26

Site: www.vivanteaj.com.br

E-mail: massafalidaoption@vivanteaj.com.br

RECIFE/PE - Praça Dr. Fernando Figueira, nº 30, Empresarial Cervantes, 6º andar, Ilha do Leite, CEP 50.070-440, Tel.: (81) 3231-7665 / (81) 99922-5733;

SÃO PAULO/SP - Rua Arquiteto Olavo Redig de Campos, nº 105, Edifício Ez Tower, Torre B, 24º andar, Chácara Santo Antônio, CEP 04.711-904, Tel.: (11) 2657-7468.

NATAL/RN - Rua Raimundo Chaves, nº 2182, Empresarial Candelária, sala 501, Candelária, CEP 59.064-390, Tel.: (84) 3235-1054.

FORTALEZA/CE - Av. Dom Luís, nº 807, Etevaldo Nogueira Business, 21º andar, Meireles, CEP 60.160-230, Tel.: (85) 3402-8596;

MACEIÓ/AL - Av. Fernandes Lima, nº 8, Ed. Centenário Office, Farol, CEP: 57.051-000, Tel.: (82) 3432-3230.



AUTO DE ARRECADAÇÃO DE BENS

Processo: **1121094-54.2021.8.26.0100**

Vara: **3ª Vara de Falências e Recuperações Judiciais de São Paulo/SP**

Massa Falida: **OPTION COMÉRCIO IMPORTAÇÃO E SERVIÇOS DE INFORMÁTICA E INTERNET LTDA; OPTION DO BRASIL COMÉRCIO IMPORTAÇÃO E SERVIÇOS DE INFORMÁTICA E INTERNET EIRELI; OTS - OPTION TELECOM SERVIÇOS DE TELECOMUNICAÇÕES EIRELI.**

Administradora Judicial: **Vivante Gestão e Administração Judicial**

1. DAS PROVIDÊNCIAS INICIAIS

Considerando a sentença de decretação de falência da OPTION COMÉRCIO IMPORTAÇÃO E SERVIÇOS DE INFORMÁTICA E INTERNET LTDA; OPTION DO BRASIL COMÉRCIO IMPORTAÇÃO E SERVIÇOS DE INFORMÁTICA E INTERNET EIRELI; OTS - OPTION TELECOM SERVIÇOS DE TELECOMUNICAÇÕES EIRELI, proferida em 06/05/2025, às fls. 4924/4930, nos autos de nº 1121094-54.2021.8.26.0100, **a Vivante providenciou a arrecadação dos bens que se tinha conhecimento.**

2. DA ARRECADAÇÃO DOS BENS

Item/Marca/Modelo	Quantidade
Armário Bege para Escritório 2 Portas 1,70x90	1
Lote Composto por armários, mesas e estação de trabalho desmontados.	1
Armário Bege para Escritório 2 Portas 2x90	2
Gaveteiro Pequeno 2 gavetas	2
Conjunto de baias - Estação de Trabalho (desmontadas)	1
Caixa de Cabo de Rede Cat5	03 Caixas
Caixa de Cabos Diversos	02 Caixas
Conversor DataCom DM4E1	2
Conversor DataCom DM790CE	23
CPU DELL OptiPlex 320	3
Gabinete para Escritório 2 Portas 90cm	2

IBM BladeCenter E chassi	1
Impressora HP Deskjet F2050	1
Media Gateway AudioCodes Mediant 1000	12
Media Gateway AudioCodes Mediant 2000 - 16 Span	4
Media Gateway AudioCodes Mediant 2000 - 8 Span	1
Media Gateway AudioCodes Mediant 600	6
Media Gateway AudioCodes Mediant 800	10
Media Gateway AudioCodes MP124	5
Media Gateway AudioCodes MP202	4
Mini Rack 19" Parede 10 Us	1
Modem DataCom DM991C	4
Monitor DELL 14"	1
Persiana Cinza 1,70x1,20	3
Prateleiras de Ferro com 5 Bandejas	3
Roteador Aligera AR1002	3
Roteador Cisco 2800 Series	4
Routeador Cisco 2900	1
Routeador Cisco 2500 Series	1
Servidor DELL Torre PowerEdge 830	3
Servidor System IBM X3550 M2	1
Servidor System IBM X3550 M3	7
Servidor System IBM X3550 M4	2
Servidor System IBM X3550	2
Servidor Oracle SUN Netra X4270	3
SoftSwitch Classe 5 Dialogic	1
Switch 3Com 2816 com 16 Portas	1
Switch Cisco 2024 24 Portas	1
Switch Cisco Catalyst 3560 24 Portas	2
Switch Cisco Catalyst 3560 48 Portas	2
Switch Cisco Catalyst 3750 28 portas	1
Switch Cisco ME 3400E	1
Switch D-link Des1016d	2

Switch HP V1905-48 48 Portas	1
Switch HP V1910-8G	1
Switch SureCom EP824DX	1
Switch Cisco 2600 series	1
Dio Office Rosenberger Domex	1
MetroNID TM Accedian	1
Distribuidor Interno Optico	1
Switch Allied Telesis ATFS 716L	1
Switch Encore ENH908NWY	1
Modem Digital Telefonica	1
Switch DM 300	3
Datacom DM 704S Parks	2
Switch 3 CFSU08 3COM8	1
Switch HP J9793A	3
Roteador D-Link DSL500B	1
Roteador Furukawa FKONU20L	1
Roteador Parks SR3102	2
Retificador PHB	1
Inversor PHB	2
Servidor Power Vault 110T	1
Switch Cisco Catalyst 3500 series XL	1
Media Gateway Dialogic Igate 400edge	1
Servidor Power edge R200	1
Servidor 7946AC1 sem marca	1
Servidor Aten	1
Servidor 2U chassis 1	2
Servidor Sun Oracle 3650	1
Servidor Dell Torre PowerEdge R420	1

Conforme relatado, os bens em quest o foram acessados por esta Administradora Judicial mediante a entrega da chave do BOX n  2316, localizado na unidade da GoodStorage, situada na Avenida do Estado, n  5.460, bairro Cambuci, S o Paulo/SP, feita pelo Sr. Leandro Alves do Nascimento.

O Termo de Fiel Deposit rio encontra-se anexo ao presente Auto, mediante o qual os deposit rios comprometem-se a zelar e guardar os bens m veis de propriedade da Massa Falida do Grupo Option.

3. DA CONCLUSÃO

A Administradora Judicial informa que os bens arrecadados já estão disponíveis para alienação. Portanto, faz-se necessária designação da hasta pública, a fim de alienar os referidos bens visando o futuro adimplemento dos credores.

São Paulo, 07 de julho de 2025.

VIVANTE GESTÃO E ADMINISTRAÇÃO JUDICIAL LTDA
Armando Lemos Wallach
OAB/SP 421.826



TERMO DE COMPROMISSO DE FIEL DEPOSITÁRIO

Nos termos do art. 108, § 1º da Lei 11.101/05, a Administradora Judicial **VIVANTE GESTÃO E ADMINISTRAÇÃO JUDICIAL LTDA.**, inscrita no CNPJ/MF sob o nº 22.122.090/0001-26, nomeada nos autos da Falência de **OPTION COMÉRCIO IMPORTAÇÃO E SERVIÇOS DE INFORMÁTICA E INTERNET LTDA; OPTION DO BRASIL COMÉRCIO IMPORTAÇÃO E SERVIÇOS DE INFORMÁTICA E INTERNET EIRELI; OTS - OPTION TELECOM SERVIÇOS DE TELECOMUNICAÇÕES EIRELI**, Processo nº 1121094-54.2021.8.26.0100, em trâmite na 3ª Vara de Falências e Recuperações Judiciais de São Paulo/SP, nomeia **LEANDRO ALVES DO NASCIMENTO**, inscrito no CPF sob nº **333.533.068-60**, e **ADALBERTO BERTAGLIA**, inscrito no CPF sob o nº **919.523.448-91**, como Fiéis Depositários de todos os bens relacionados no "Auto de Arrecadação" que acompanha o presente termo.

Os bens objetos deste termo encontram-se depositados no endereço: **Box 2316, GoodStorage, localizado à Av. do Estado, 5.460, Cambuci, São Paulo/SP.**

Os Fiéis Depositários concordam com a relação de bens listados no Auto de Arrecadação e declara estar ciente de que deverá guardar e zelar pela conservação dos bens, e que a dilapidação patrimonial poderá ser configurada como crime falimentar.

Fica ressalvado que foram entregues a chave do BOX 2316 e o token do Banco Bradesco à Administradora Judicial.

Assim sendo, e estando todos de acordo, firmam e assinam o presente Termo de Fiel Depositário.

São Paulo, 07 de julho de 2025.

VIVANTE GESTÃO E ADMINISTRAÇÃO JUDICIAL LTDA.

Administradora Judicial

Thaciane Cysneiros Rêgo (OAB/PE 54.549)

Fiel Depositário

Leandro Alves do Nascimento (CPF: 333.533.068-60)

Sócio da falida e co-responsável

Adalberto Bertaglia (CPF: 919.523.448-91)

vivanteaj.com.br contato@vivanteaj.com.br

EDUARDO SILVEIRA GOMES

ENGENHEIRO DE PRODUÇÃO MECÂNICA
CREA 5070722530

RESUMO

ESPÉCIE: LAUDO DE AVALIAÇÃO.

SOLICITANTE: MEGA LEILÕES.

EMPRESA: OPTION COMÉRCIO, IMPORTAÇÃO E SERVIÇOS DE INFORMÁTICA E INTERNET LTDA.

OBJETOS: EQUIPAMENTOS DE INFORMÁTICA E MÓVEIS E UTENSÍLIOS.

FINALIDADE: APOIO A OPERAÇÃO JUDICIAL.

METODOLOGIA: MÉTODO COMPARATIVO DIRETO DE DADOS DE MERCADO.

DATA-BASE DA PRESENTE AVALIAÇÃO: JULHO DE 2025.

VALOR RESULTANTE DA AVALIAÇÃO

R\$ 81.688,00

**(OITENTA E UM MIL, SEISCENTOS E
OITENTA E OITO REAIS)**

Sumário

- I. CONSIDERAÇÕES PRELIMINARES..... 3**
 - I.1 LIMITAÇÕES E PREMISSAS FUTURAS..... 3
 - I.2 NORMATIVAS..... 4
- 2. CARACTERIZAÇÃO DOS BENS 4**
- 3. MÉTODOS UTILIZADOS 5**
 - MÉTODOS PARA IDENTIFICAR O CUSTO DE UM BEM 5
- 4. OBJETIVO DA AVALIAÇÃO..... 6**
- 5. ESPECIFICAÇÃO DA AVALIAÇÃO 6**
- 6. AVALIAÇÃO..... 7**
- 7. RESULTADO DA AVALIAÇÃO 8**
- 8. ENCERRAMENTO..... 9**
- ANEXOS**

I. CONSIDERAÇÕES PRELIMINARES

I.1 LIMITAÇÕES E PREMISSAS FUTURAS

O presente laudo trata da avaliação dos equipamentos de informática e móveis e utensílios de propriedade da Massa Falida da Empresa **OPTION COMÉRCIO, IMPORTAÇÃO E SERVIÇOS DE INFORMÁTICA E INTERNET LTDA.** inscrita no Cadastro Nacional de Pessoas Jurídicas do Ministério da Fazenda sob o nº **07.831.569/0001-48**, com sede localizada na Rua Fidencio Ramos, 100 - Vila Olimpia - São Paulo - SP.

Foi considerado para avaliação o estado aparente dos bens, ou seja, como se encontram, podendo estes apresentar danos no seu todo ou em partes, ou ainda peças/partes faltantes.

Nos leilões os bens são arrematados no estado em que se apresentam. Não se configura então relação de consumo, nem pode haver alegação por parte do arrematante em relação ao leiloeiro ou comitente de vício oculto. Tal fato tem implicação direta no valor desta avaliação, uma vez que, o bem é entregue no estado em que se encontra.

Todas as premissas listadas acima implicam em deságio no valor dos produtos arrematados, sendo, portanto, estes valores abaixo do mercado. O avaliador não tem interesse, direto ou indireto, nas companhias envolvidas ou na operação, bem como não há qualquer outra circunstância relevante que possa caracterizar conflito de interesses.

Os valores finais apontados no presente estudo estão todos expressos em Reais.

I.2 NORMATIVAS

As normas utilizadas na elaboração deste laudo estão abaixo relacionadas. Segundo as normas da ABNT - Associação Brasileira de Normas Técnicas, os valores deste laudo se enquadram no quanto à fundamentação e precisão como Grau I.

As normas observadas na emissão deste relatório são:

- o NBR – 14653-1 – Avaliações de Bens – Parte 1 – Procedimentos Gerais – ABNT – Associação Brasileira de Normas Técnicas
- o NBR – 14653-5 – Avaliações de Bens – Parte 5: Máquinas, Equipamentos, Instalações e bens industriais em geral – ABNT – Associação Brasileira de Normas Técnicas.

Para o presente estudo utilizou-se as prescrições da norma ABNT (Associação Brasileira de Normas Técnicas) NBR 14653 Avaliação de bens.

2. CARACTERIZAÇÃO DOS BENS

De acordo com vistoria realizada no dia 7 do mês de julho do ano de 2025 pela Vivante Gestão e Administração Judicial Ltda., acompanhada da equipe da Mega Leilões ao Box: 2312 do GoodStorage que fica localizado na Av. do Estado, 5.460 - Cambuci - São Paulo - SP, os bens avaliando constituem-se de todos os equipamentos de informática e móveis e utensílios pertencentes a falida, encontrados no local, e onde permanecem depositados.

Os bens estão descritos na listagem que segue em anexo ao presente laudo, onde informamos a descrição dos bens e seus respectivos valores, além de documentação fotográfica com identificação que ilustram os bens no momento da vistoria.

3. MÉTODOS UTILIZADOS

A metodologia aplicada é função, basicamente da natureza dos bens avaliando, da finalidade da avaliação e da disponibilidade, qualidade e quantidade de informações colhidas no mercado. A sua escolha deve ser justificada e ater-se ao estabelecido nas partes 1 e 5 da NBR 14653, com o objetivo de retratar o comportamento do mercado por meio de modelos que suportem racionalmente o convencimento do valor.

Os procedimentos avaliatórios usuais têm a finalidade de identificar o valor de um bem, de seus frutos e direitos, seu custo, bem como aqueles para determinar indicadores de viabilidade.

No presente caso, optamos pelo “Método comparativo direto de dados de mercado” para a definição dos valores.

Foram analisadas as suas características e estado de conservação e então depreciados de acordo com a comparação com as fontes de informação de mercado.

MÉTODOS PARA IDENTIFICAR O CUSTO DE UM BEM

-Método Comparativo Direto de Custo

Identifica o custo do bem por meio de tratamento técnico dos atributos dos elementos comparáveis, constituintes da amostra.

-Método da Quantificação de Custo

Identifica o custo do bem ou de suas partes por meio de orçamentos sintéticos ou analíticos a partir das quantidades de serviços e respectivos custos diretos e indiretos.

4. OBJETIVO DA AVALIAÇÃO

Este laudo tem por objetivo servir de apoio à operação judicial no processo de nº 1121094-54.2021.8.26.0100 da 3ª Vara de Falências e Recuperações Judiciais do Foro Central da Comarca da Capital do Estado de São Paulo, determinando valor justo de mercado dos bens classificados como: equipamentos de informática e móveis e utensílios pertencentes a massa falida, com base em pesquisa de mercado para posterior alienação em leilão judicial.

5. ESPECIFICAÇÃO DA AVALIAÇÃO

A especificação de uma avaliação está relacionada com o mercado e as informações que possam ser dele extraídas.

O estabelecimento inicial pelo contratante do grau de fundamentação desejado tem por objetivo a determinação do empenho no trabalho avaliatório, mas não representa garantia de alcance de graus elevados de fundamentação.

O presente trabalho está classificado como grau I quanto à fundamentação e precisão conforme a pontuação atingida para fins de classificação das avaliações, segundo a Norma de Avaliação NBR – 14.653-5 - Avaliação de Máquinas, Equipamentos, Instalações e Complexos Industriais da ABNT – Associação Brasileira de Normas Técnicas.

6. AVALIAÇÃO

Para realização da Avaliação foi realizada ampla pesquisa junto a fabricantes, revendedores e representantes comerciais.

A pesquisa, além da determinação do valor unitário básico, verificou, com a devida cautela, a similaridade do equipamento avaliando, se fora de linha, com o ora fabricado, ponderando as características produtivas e funcionais.

Nos valores relacionados **NÃO** estão agregados os custos de montagem, instalação e transporte.

Foram usadas como referência para determinação dos valores, além do banco de dados, as seguintes fontes de informação:

olx.com.br
outletinfo.com.br
www.ebay.com
www.iploja.com.br
www.mercadolivre.com.br
netcomputadores.com.br
shopee.com.br
www.bnpower.com.br
www.enjoei.com.br
www.facebook.com
www.megasmart.com.br
www.uhpinfoetecnologia.com.br

7. RESULTADO DA AVALIAÇÃO

Após a realização dos cálculos podemos concluir que o valor para a venda dos bens descritos no presente laudo é:

R\$ 81.688,00

(OITENTA E UM MIL, SEISCENTOS E OITENTA E OITO REAIS)

8. ENCERRAMENTO

O presente trabalho está redigido em 9 (nove) páginas numeradas sequencialmente e impressas em um único lado, excluindo-se os seus anexos que obedecem a numeração própria e independente.

Em anexo:

- Listagem de Valores composta por 4 páginas numeradas sequencialmente.
- Documentação Fotográfica composta por 40 páginas numeradas sequencialmente.

São Paulo, 18 de julho de 2025.

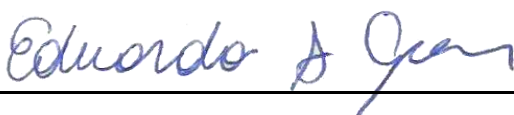

EDUARDO SILVEIRA GOMES

Engenheiro de Produção Mecânica – CREA 5070722530

ANEXO I

VALORES

RELATÓRIO DE BENS ARRECADADOS

DATA BASE: JULHO / 2025

VALORES EM R\$

EMPRESA: OPTION COMÉRCIO, IMPORTAÇÃO E SERVIÇOS DE INFORMÁTICA E INTERNET LTDA.

ENDEREÇO: AV. DO ESTADO, 5.460 - CAMBUCI - SÃO PAULO - SP (GOODSTORAGE)

ITEM	DESCRIÇÃO	QTD	VALOR DE MERCADO	TOTAL VENDA
001	ARMÁRIO BEGE PARA ESCRITÓRIO 2 PORTAS	1	143,00	143,00
002	LOTE COMPOSTO POR ARMÁRIOS, MESAS DE ESCRITÓRIO E ESTAÇÕES DE TRABALHO	1	500,00	500,00
003	ARMÁRIO PARA ESCRITÓRIO 2 PORTAS	2	114,00	228,00
004	GAVETEIRO PEQUENO 2 GAVETAS	1	38,00	38,00
005	CONJUNTO DE BAIAS - ESTAÇÃO DE TRABALHO - (DESMONTADAS)	1	600,00	600,00
006	CAIXA DE CABOS DIVERSOS	2	113,00	226,00
007	CONVERSOR DATACOM DM4E1	2	75,00	150,00
008	SWITCH 3COM 2816 COM 16 PORTAS	1	60,00	60,00
009	SWITCH CISCO CATALYST 3560 24 PORTAS	2	188,00	376,00
010	ROTEADOR CISCO 2800 SERIES	4	150,00	600,00
011	DIO OFFICE ROSENBERGER DOMEX	1	113,00	113,00
012	METRO NID ACCEDIAN NETWORKS	1	150,00	150,00
013	SWITCH CISCO ME 3400E	1	188,00	188,00
014	SWITCH SURECOM EP824DXFS	1	263,00	263,00
015	DISTRIBUIDOR INTERNO OPTICO	1	94,00	94,00
016	SWITCH ALLIED TELESIS ATFS716L	1	188,00	188,00
017	SWITCH ENCORE ENH908NWY	1	30,00	30,00
018	DATACOM PARKS DM704S	2	49,00	98,00
019	CPU DELL OPTIPLEX 320	3	299,00	897,00
020	MONITOR DELL	1	105,00	105,00
021	MEDIA GATEWAY AUDIOCODES MEDIANT 800	10	400,00	4.000,00

RELATÓRIO DE BENS ARRECADADOS

DATA BASE: JULHO / 2025

VALORES EM R\$

EMPRESA: OPTION COMÉRCIO, IMPORTAÇÃO E SERVIÇOS DE INFORMÁTICA E INTERNET LTDA.

ENDEREÇO: AV. DO ESTADO, 5.460 - CAMBUCI - SÃO PAULO - SP (GOODSTORAGE)

ITEM	DESCRIÇÃO	QTD	VALOR DE MERCADO	TOTAL VENDA
022	MEDIA GATEWAY AUDIOCODES MP124	5	38,00	190,00
023	MEDIA GATEWAY AUDIOCODES MP202	4	128,00	512,00
024	MEDIA GATEWAY AUDIOCODES MEDIANT 2000 16 SPAN	4	2.725,00	10.900,00
025	MEDIA GATEWAY AUDIOCODES MEDIANT 2000 8 SPAN	1	1.090,00	1.090,00
026	MEDIA GATEWAY AUDIOCODES MEDIANT 600	6	316,00	1.896,00
027	MEDIA GATEWAY AUDIOCODES MEDIANT 1000	12	698,00	8.376,00
028	SWITCH HP 19108G	1	188,00	188,00
029	SWITCH DATACOM DM300P	3	150,00	450,00
030	ROTEADOR CISCO 2500 SERIES	1	128,00	128,00
031	SWITCH HP V190548	1	113,00	113,00
032	SWITCH HP J9793A	3	150,00	450,00
033	SWITCH 3COM 3CFSU08	1	30,00	30,00
034	ROTEADOR DLINK DSL500B	1	45,00	45,00
035	ROTEADOR FURUKAWA FKONU20L	1	26,00	26,00
036	ROTEADOR ALIGERA AR1002	3	71,00	213,00
037	ROTEADOR PARKS SR3102	2	90,00	180,00
038	MODEM DIGITEL TELEFONICA	1	68,00	68,00
039	CONVERSOR DATACOM DM704CE	23	135,00	3.105,00
040	MODEM DATACOM DM991C	4	94,00	376,00
041	SWITCH DLINK DES1016D	2	113,00	226,00
042	SWITCH CISCO 2600 SERIES	1	145,00	145,00

VALORES EM R\$

ENDEREÇO: AV. DO ESTADO, 5.460 - CAMBUCI - SÃO PAULO - SP (GOODSTORAGE)

Este documento é cópia do original, assinado digitalmente por ARMANDO LEMOS WALLACH e Tribunal de Justiça do Estado de São Paulo, protocolado em 05/08/2025 às 19:03:35.

VALORES EM R\$

ENDEREÇO: AV. DO ESTADO, 5.460 - CAMBUCI - SÃO PAULO - SP (GOODSTORAGE)

Eduardo Silveira Gomes—CREA 5070722530

ANEXO II

FOTOS

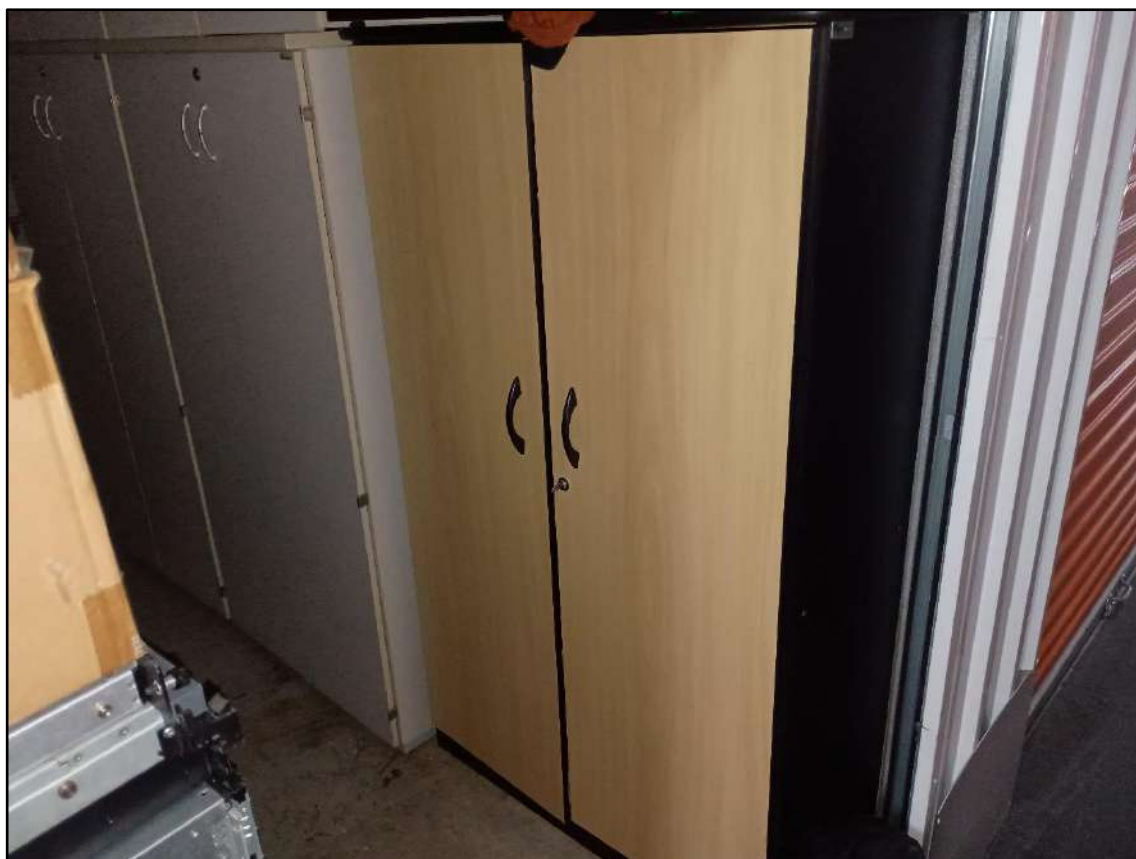
**ITEM 001 - ARMÁRIO BEGE PARA ESCRITÓRIO 2 PORTAS****ITEM 002 - LOTE COMPOSTO POR ARMÁRIOS, MESAS DE ESCRITÓRIO E ESTAÇÕES DE TRABALHO**



ITEM 002 - LOTE COMPOSTO POR ARMÁRIOS, MESAS DE ESCRITÓRIO E ESTAÇÕES DE TRABALHO

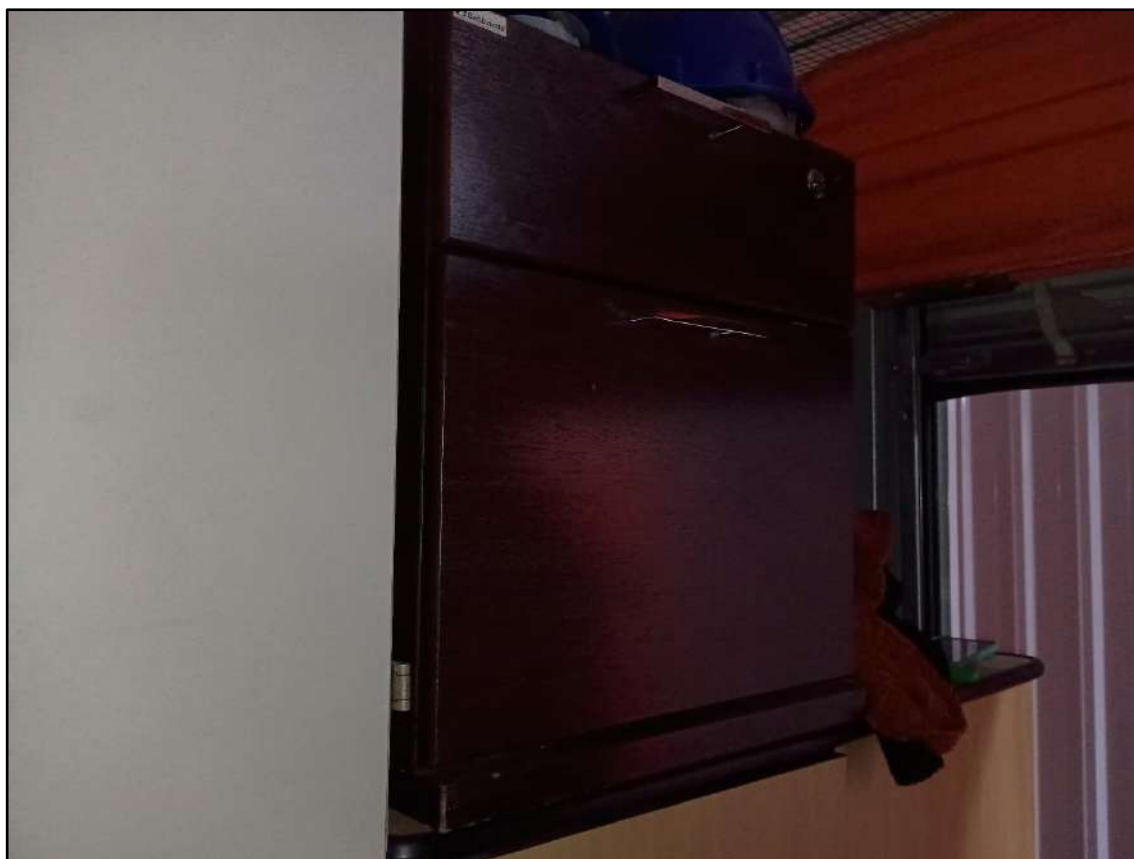

ITEM 003 - ARMÁRIO PARA ESCRITÓRIO 2 PORTAS

**ITEM 004 - GAVETEIRO PEQUENO 2 GAVETAS****ITEM 005 - CONJUNTO DE BAIAS - ESTAÇÃO DE TRABALHO - (DESMONTADAS)**



ITEM 006 - CAIXA DE CABOS DIVERSOS



ITEM 006 - CAIXA DE CABOS DIVERSOS



ITEM 007 - CONVERSOR DATAKOM DM4E1



ITEM 008 - SWITCH 3COM 2816 COM 16 PORTAS



ITEM 009 - SWITCH CISCO CATALYST 3560 24 PORTAS



ITEM 009 - SWITCH CISCO CATALYST 3560 24 PORTAS



ITEM 010 - ROTEADOR CISCO 2800 SERIES

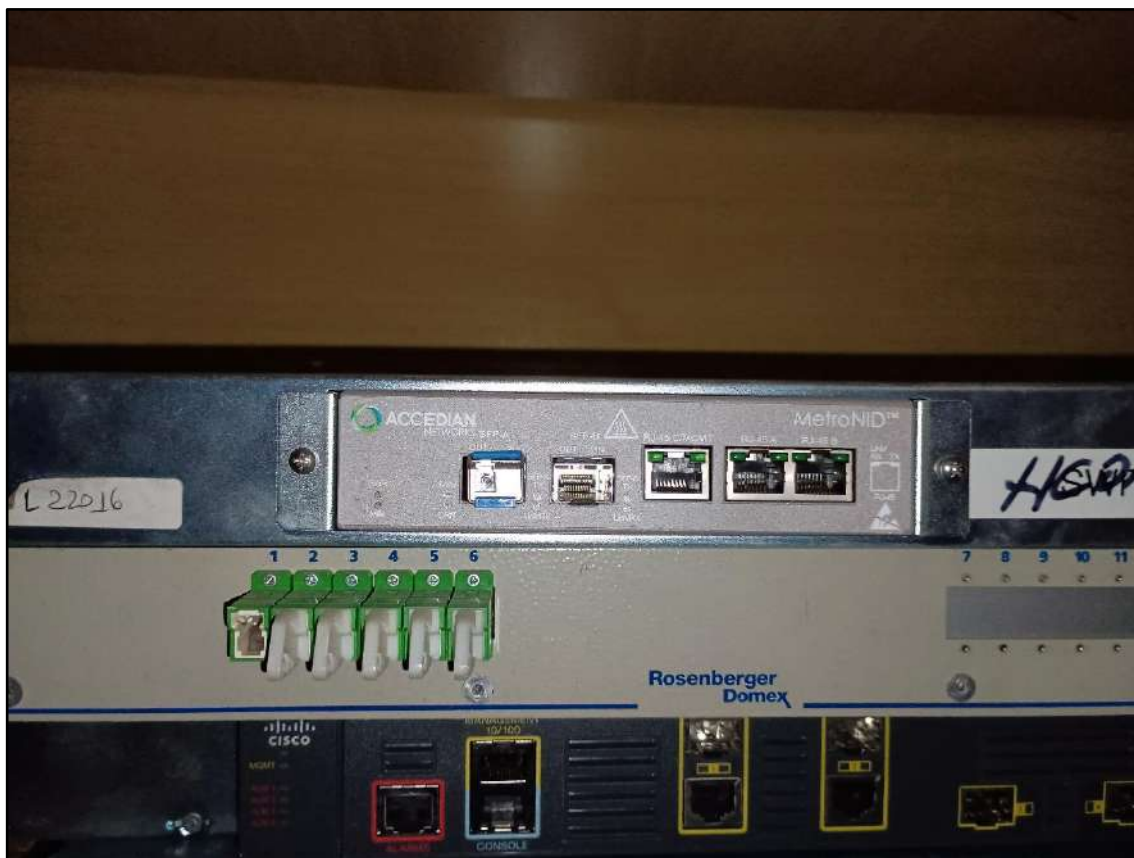

ITEM 010 - ROTEADOR CISCO 2800 SERIES

**ITEM 011 - DIO OFFICE ROSENBERGER DOMEX****ITEM 012 - METRO NID ACCEDIAN NETWORKS**

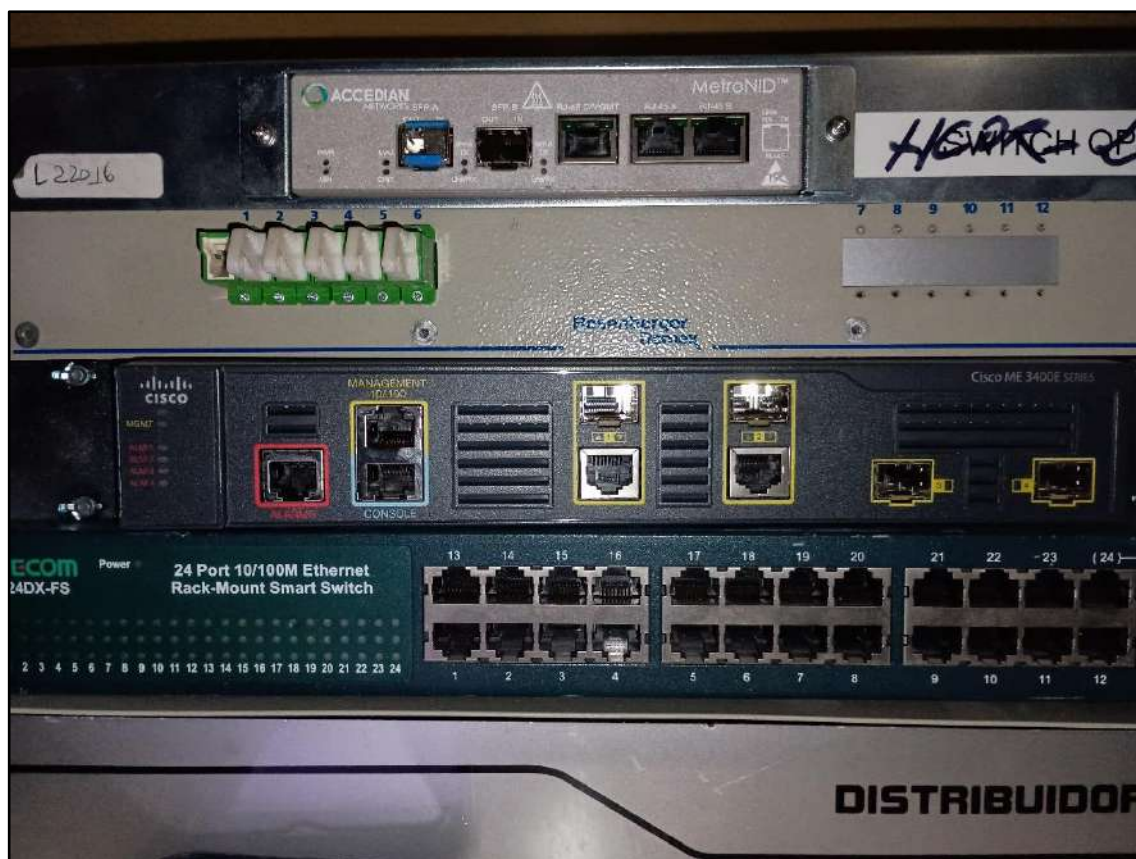
**ITEM 013 - SWITCH CISCO ME 3400E****ITEM 014 - SWITCH SURECOM EP824DXFS**



ITEM 015 - DISTRIBUIDOR INTERNO OPTICO



ITEM 016 - SWITCH ALLIED TELESIS ATFS716L

**ITEM 017 - SWITCH ENCORE ENH908NWY****ITEM 018 - DATACOM PARKS DM704S**

**ITEM 019 - CPU DELL OPTIPLEX 320****ITEM 019 - CPU DELL OPTIPLEX 320**

**ITEM 020 - MONITOR DELL****ITEM 021 - MEDIA GATEWAY AUDIOCODES MEDIATE 800**

**ITEM 022 - MEDIA GATEWAY AUDIOCODES MP124****ITEM 023 - MEDIA GATEWAY AUDIOCODES MP202**



ITEM 024 - MEDIA GATEWAY AUDIOCODES MEDIATE 2000 16 SPAN



ITEM 025 - MEDIA GATEWAY AUDIOCODES MEDIATE 2000 8 SPAN



ITEM 026 - MEDIA GATEWAY AUDIOCODES MEDIATE 600



ITEM 027 - MEDIA GATEWAY AUDIOCODES MEDIATE 1000



ITEM 027 - MEDIA GATEWAY AUDIOCODES MEDIATE 1000



ITEM 028 - SWITCH HP 19108G

**ITEM 029 - SWITCH DATAKOM DM300P****ITEM 030 - ROTEADOR CISCO 2500 SERIES**

**ITEM 031 - SWITCH HP V190548****ITEM 032 - SWITCH HP J9793A**

**ITEM 033 - SWITCH 3COM 3CFSU08****ITEM 034 - ROTEADOR DLINK DSL500B**



ITEM 035 - ROTEADOR FURUKAWA FKONU20L



ITEM 036 - ROTEADOR ALIGERA AR1002



ITEM 037 - ROTEADOR PARKS SR3102



ITEM 038 - MODEM DIGITEL TELEFONICA



ITEM 039 - CONVERSOR DATACOM DM704CE



ITEM 040 - MODEM DATACOM DM991C

**ITEM 041 - SWITCH DLINK DES1016D****ITEM 042 - SWITCH CISCO 2600 SERIES**

**ITEM 043 - RETIFICADOR PHB****ITEM 044 - INVERSOR PHB**

**ITEM 045 - SERVIDOR POWERVAULT 110T****ITEM 046 - SOFTSWITCH CLASSE 5 DIALOGIC**

**ITEM 047 - SWITCH CISCO CATALYST 3500 SERIES XL****ITEM 048 - SWITCH CISCO CATALYST 3560 48 PORTAS**

**ITEM 049 - SWITCH 3COM 2024 24 PORTAS****ITEM 050 - ROTEADOR CISCO 2900 SERIES**

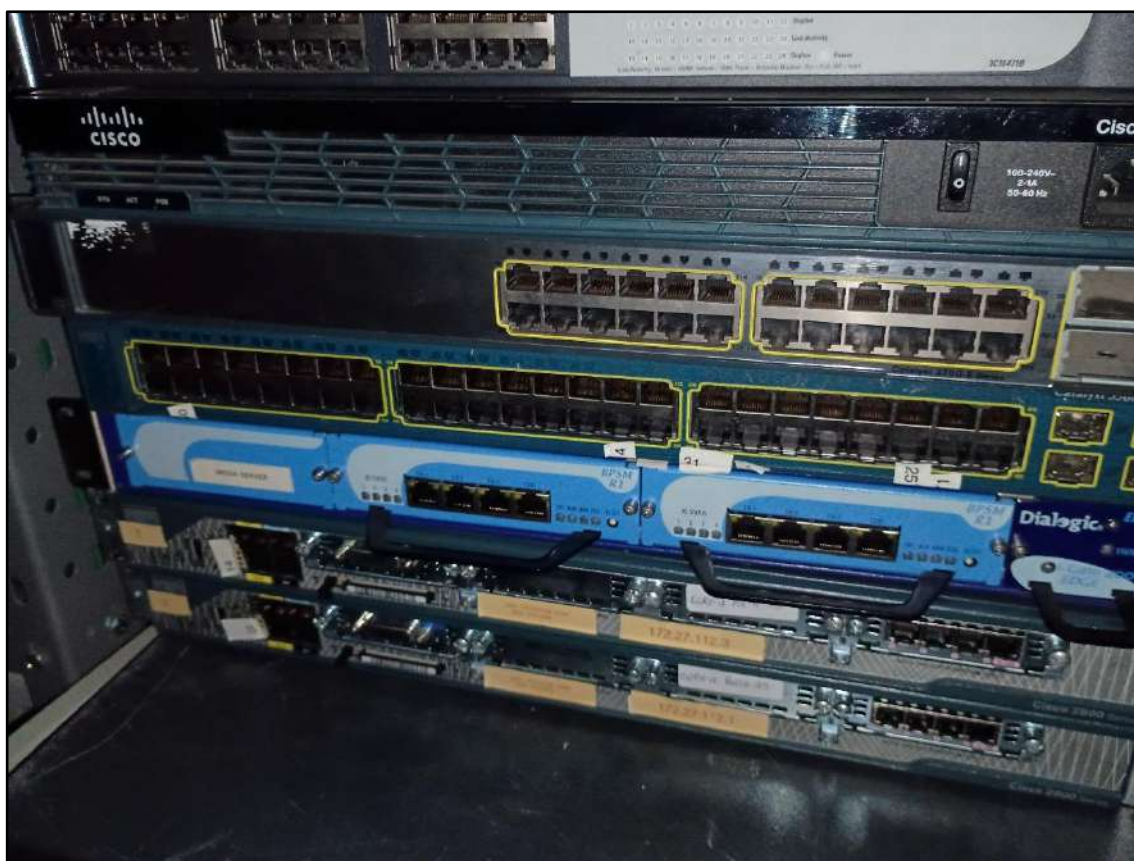
**ITEM 051 - SWITCH CISCO CATALYST 3750 E SERIES 28 PORTAS****ITEM 052 - MEDIA GATEWAY DIALOGIC I GATE 4000 EDGE**

**ITEM 053 - MINI RACK DE TI PAREDE PEQUENO****ITEM 054 - SERVIDOR DELL TORRE POWEREDGE 830**

**ITEM 055 - SERVIDOR IBM SYSTEM X3200 M2****ITEM 056 - IBM BLADECENTER E CHASSI**

**ITEM 057 - SERVIDOR DELL POWEREDGE R200****ITEM 058 - SERVIDOR 7946AC1**



ITEM 059 - SERVIDOR ATEN



ITEM 060 - SERVIDOR 2U CHASSIS 1

**ITEM 061 - SERVIDOR SUN ORACLE NETRA X4270****ITEM 062 - SERVIDOR SUN ORACLE 3650**



ITEM 063 - SERVIDOR DELL POWEREDGE R420



ITEM 064 - SERVIDOR IBM SYSTEM X3550 M3

**ITEM 065 - SERVIDOR IBM SYSTEM X3550****ITEM 066 - SERVIDOR IBM SYSTEM X3550 M4**

**ITEM 067 - SERVIDOR IBM SYSTEM X3550 M2****ITEM 068 - IMPRESSORA HP DESKJET F2050**

**ITEM 069 - CAIXA DE CABOS DE REDE****ITEM 069 - CAIXA DE CABOS DE REDE**

**ITEM 070 - GABINETE PARA ESCRITÓRIO 2 PORTAS 90CM****ITEM 071 - PERSIANA CINZA 1,70X120**



Este documento é cópia do original, assinado digitalmente por ARMANDO LEMOS WALLACH e Tribunal de Justiça do Estado de São Paulo, protocolado em 05/08/2025 às 19:03, sob o Para conferir o original, acesse o site <https://esaj.tjsp.jus.br/pastadigital/pg/abrirConferenciaDocumento.do>, informe o processo 121094-54.2021.8.26.0100 e código CSICMVZr.

Vivante Gestão | MINUTA - 1º Edital de Credores - Massa Falida Option

1 mensagem

Rafael Sabença <rafael.sabenca@vivanteaj.com.br>

5 de agosto de 2025 às 17:20

Para: JOAO MENDES – 3 OFICIO FALENCIA E RECUPERAÇÕES JUDICIAIS <sp3falencias@tjsp.jus.br>

Cc: Option Comércio <massafalidaoption@vivanteaj.com.br>

Prezados, boa tarde.

Em cumprimento ao ato ordinatório de fls. 5551 dos autos de nº 1121094-54.2021.8.26.0100 o qual tramita perante esta Vara, envio em anexo a minuta do primeiro edital de credores da Massa Falida Option.

Cumpra esclarecer que a minuta foi elaborada com base na lista apresentada pela própria Falida (5313/5314) dentro do que prevê a Lei 11.101/05 e a classificação de créditos na falência.

Estamos à disposição para qualquer dúvida ou esclarecimento.

Atenciosamente,



RAFAEL SABENÇA
ESTAGIÁRIO | JURÍDICO

RECIFE PE	SÃO PAULO SP	NATAL RN	FORTALEZA CE	MACEIÓ AL
PRACA DR. FERNANDO FIORELLA, Nº 30, EMPRESARIAL CERVANTES, 6º ANDAR, LOMA DO LESTE ☎ (81) 3231-7665	AV. PRES. JUSCELINO KUBITSCHKE, Nº 2041, COMPLEXO JK, TORRE 01, 5º ANDAR, VILA OLÍMPIA ☎ (11) 2657-7468	RUA RAIMUNDO CHAVES, Nº 2162, EMPRESARIAL CAMELARIA, SALA 501, CANDELABRA ☎ (84) 3235-1054	AV. DOM LUIZ, Nº 807, ESTIVALDO NOGUEIRA BUSINESS, 2º ANDAR, MEDEIROS ☎ (85) 3402-8598	AV. FERNANDES LIMA, Nº 8, 33, CONTIGUO OFFICE, FAROL ☎ (82) 3432-3230

Você recebeu essa mensagem porque está inscrito no grupo "Option Comércio" dos Grupos do Google.

Para cancelar inscrição nesse grupo e parar de receber e-mails dele, envie um e-mail para

massafalidaoption+unsubscribe@vivanteaj.com.br.

Para ver esta conversa, acesse https://groups.google.com/a/vivanteaj.com.br/d/msgid/massafalidaoption/CACAU7pPy%3D2SWJf5--B_R3MfHkWTEC_bcXpsBWoea-tvup7E1tg%40mail.gmail.com.



Minuta primeiro edital de credores da Massa Falida Grupo Option.docx

139K