

## Relatório Mensal de Atividades

Mês de referência:

**Outubro a Dezembro de 2023**



Empresa em Recuperação Judicial:

**CONFETTI INDÚSTRIA E COMÉRCIO LTDA**

Relatório elaborado por:

**Vivante Gestão e Administração Judicial Ltda**

*A Vivante Gestão e Administração Judicial é uma pessoa jurídica, integrada por profissionais capacitados, criada com o objetivo de exercer, com competência, responsabilidade e expertise, as atividades atribuídas pela Lei 11.101/2005 ao administrador judicial, nos processos de recuperação de empresas e de falência.*



## I – ESCLARECIMENTO:

Este relatório mensal de atividade CONFETTI INDÚSTRIA E COMÉRCIO LTDA, visa expor os principais acontecimentos, situação trabalhista, balanço patrimonial, indicadores gerenciais e a demonstração de resultado da empresa a fim de auxiliar este MM. Juízo, em conformidade com a Lei 11.101/05, além de oferecer aos stakeholders uma leitura prática e direta da situação da empresa.

Vale salientar que o presente documento é elaborado com base nas atividades e documentação apresentada pela Recuperanda. As informações e documentos apresentados não são auditados.

## II – RELATÓRIO BASE:

Resumo Andamento Processual	Documentos Analisados	Visita (art. 22 da Lei 11.101/2005)
Breve Resumo do Andamento Processual	Balanço patrimonial (set. de 2023)	Reunião presencial realizada entre a Vivante e os representantes da Recuperanda
	DRE (set. de 2023)	
	Contas a receber e a pagar (set-out/23)	
	Relatório de notas fiscais (set-out/23)	
	Fluxo de caixa (set-out/23)	
	Extratos bancários (set-out/23)	
	Comprovantes de recolhimento de tributos (set-out/23)	
	Consulta à órgãos de crédito (set. de 2023)	
	Situação Fiscal	

## III – DÚVIDAS E SUGESTÕES:

A Vivante, em cumprimento ao art. 22 da Lei 11.101/2005, que prevê “fornecer, com presteza, todas as informações solicitadas pelos credores e interessados”, vem informar e disponibilizar para dúvidas, questionamentos ou sugestões, nossos canais de comunicação.

E-mail: [rjconfetti@vivanteaj.com.br](mailto:rjconfetti@vivanteaj.com.br)

Telefone: (11) 3048-4068

Sítio eletrônico: [www.vivanteaj.com.br](http://www.vivanteaj.com.br)



## SUMÁRIO

1. Eventos Relevantes.....	3
2. Informações financeiras / Operacionais .....	4
3. Análise da Demonstração de resultados.....	8
4. Situação Fiscal.....	9
5. Análise Fluxo de caixa e projeções .....	10
6. Anexos.....	12
7. Conclusão e requerimentos.....	14

### 1. Eventos Relevantes

ANDAMENTO	PRAZO	REALIZADO	CHECK
Distribuição do Pedido de Recuperação Judicial	-	28/02/2023	✓
Deferimento do processamento da Recuperação Judicial	-	04/03/2023	✓
Publicação da decisão que deferiu o processamento da RJ	-	16/03/2023	✓
Apresentação do Plano de Recuperação Judicial	15/05/2023	27/04/2023	✓
Stay Period	12/09/2023	-	
Publicação 1º Edital	-	03/04/2023	✓
Prazo Apresentação de Divergências	18/04/2023	-	✓
Apresentação do 2º edital	02/06/2023	06/06/2023	✓
Publicação 2º Edital	-	28/06/2023	✓
Prazo Apresentação de Impugnação	10/07/2023	-	✓
Publicação Comunicando Apresentação PRJ	-	28/06/2023	✓
Prazo Objeção ao Plano de Recuperação Judicial	28/07/2023	-	✓
Assembleia Geral de Credores 1ª Convocação	17/10/2023		
Assembleia Geral de Credores 2ª Convocação	24/10/2023		
Homologação Plano de Recuperação Judicial			
Início Pagamento Classe I			
Início Pagamento Classe II			
Início Pagamento Classe III			
Início Pagamento Classe IV			



### 2. Informações financeiras/Operacionais

#### 2.1 Balanço Patrimonial

Documentação(s) enviada(s): setembro de 2023.

Informação relevante: A Vivante pontua que a diferença entre o ativo e passivo se deu pelo fato da empresa não ter enviado o balanço consolidado, não tendo incorporado o efeito do resultado do exercício ao patrimônio líquido.

#### ATIVO

CONFETTI	jul/23	ago/23	set/23
<b>ATIVO TOTAL</b>	<b>R\$ 18.104.912,31</b>	<b>R\$ 24.429.337,46</b>	<b>R\$ 26.246.063,27</b>
<b>ATIVO CIRCULANTE</b>	<b>R\$ 17.363.382,78</b>	<b>R\$ 23.690.494,68</b>	<b>R\$ 25.513.538,24</b>
DISPONIBILIDADE	R\$ 131.006,35	R\$ 5.683.202,66	R\$ 2.013.218,28
CRÉDITOS	R\$ 12.731.643,62	R\$ 12.293.143,64	R\$ 15.591.802,27
DESPESAS ANTECIPADAS	R\$ 13.849,99	R\$ 15.201,61	R\$ 13.704,99
ESTOQUES	R\$ 4.366.082,82	R\$ 5.558.146,77	R\$ 7.754.012,70
CONTAS DE COMPENSAÇÃO	R\$ 120.800,00	R\$ 140.800,00	R\$ 140.800,00
<b>ATIVO NÃO CIRCULANTE</b>	<b>R\$ 741.529,53</b>	<b>R\$ 738.842,78</b>	<b>R\$ 732.525,03</b>
REALIZÁVEL A LONGO PRAZO	R\$ 89.087,37	R\$ 89.087,37	R\$ 89.087,37
INVESTIMENTOS			
CONTAS A RECEBER LONGO PRAZO	R\$ 15.998,80	R\$ 15.998,80	R\$ 15.998,80
IMOBILIZADO	R\$ 630.474,64	R\$ 627.797,72	R\$ 621.489,80
ATIVO INTANGÍVEL	R\$ 5.968,72	R\$ 5.958,89	R\$ 5.949,06

Para melhor analisar as variações das contas do ativo da Recuperanda no tempo, a Vivante realizou a análise horizontal do ativo e entrou em contato com a empresa para buscar esclarecimentos sobre as variações destacadas abaixo:

A.H	2023
CONFETTI	ago - set
<b>ATIVO TOTAL</b>	7,44%
<b>ATIVO CIRCULANTE</b>	7,70%
DISPONIBILIDADE	-64,58%
CRÉDITOS	26,83%
DESPESAS ANTECIPADAS	-9,85%
ESTOQUES	39,51%
CONTAS DE COMPENSAÇÃO	0,00%
<b>ATIVO NÃO CIRCULANTE</b>	-0,86%
REALIZÁVEL A LONGO PRAZO	0,00%
INVESTIMENTOS	
CONTAS A RECEBER LONGO PRAZO	0,00%
IMOBILIZADO	-1,00%
ATIVO INTANGÍVEL	-0,16%



## PASSIVO

CONFETTI	jul/23	ago/23	set/23
<b>PASSIVO TOTAL</b>	<b>R\$ 18.104.912,31</b>	<b>R\$ 24.429.337,46</b>	<b>R\$ 25.396.067,81</b>
<b>PASSIVO CIRCULANTE</b>	<b>R\$ 15.549.633,92</b>	<b>R\$ 22.073.246,09</b>	<b>R\$ 23.483.347,91</b>
OBRIGAÇÕES TRABALHISTAS A PAGAR	R\$ 212.709,10	R\$ 231.145,99	R\$ 241.036,94
FORNECEDORES NACIONAIS	R\$ 526.404,93	R\$ 577.443,13	R\$ 2.094.899,89
FORNECEDORES NACIONAIS RJ	R\$ 2.013.735,15	R\$ 2.013.820,84	R\$ 1.859.735,15
FORNECEDORES - C-Paper	R\$ 19.861,50	R\$ -	R\$ 13.241,50
PRESTADORES DE SERVIÇOS A PAGAR	R\$ 52.553,05	R\$ 42.441,84	R\$ 23.631,30
REPRESENTANTES COMERCIAIS A PAGAR	R\$ -	R\$ -	R\$ -
OBRIGAÇÕES TRIBUTÁRIAS A RECOLHER	R\$ 733.134,86	R\$ 760.645,94	R\$ 759.460,63
EMPRÉSTIMOS E FINANCIAMENTOS A PAGAR CURTO PRAZO	R\$ 10.357.344,19	R\$ 10.357.344,19	R\$ 10.357.344,19
EMPRESTIMOS DIVERSOS - C-Paper	R\$ 18.400,37	R\$ 18.400,37	R\$ 18.400,37
DUPLICATAS DESCONTADAS	R\$ 954.772,03	R\$ 954.772,03	R\$ 954.772,03
OUTRAS CONTAS DIVERSAS A PAGAR	R\$ 12.590,90	R\$ 13.625,64	R\$ 11.537,87
ADIANTAMENTO DE CLIENTES	R\$ 97.290,96	R\$ 6.489.352,98	R\$ 6.489.352,98
FÉRIAS E 13º SALÁRIO A PAGAR	R\$ 332.478,44	R\$ 375.894,70	R\$ 421.576,62
CONTAS DE COMPENSAÇÃO	R\$ 120.397,00	R\$ 140.397,00	R\$ 140.397,00
ESTOQUE PERTENCENTE A TERCEIROS	R\$ 97.961,44	R\$ 97.961,44	R\$ 97.961,44
<b>PASSIVO NÃO CIRCULANTE</b>	<b>R\$ 3.224.007,88</b>	<b>R\$ 3.212.349,80</b>	<b>R\$ 3.200.595,22</b>
EXIGÍVEL A LONGO PRAZO	R\$ 3.224.007,88	R\$ 3.212.349,80	R\$ 3.200.595,22
CONTAS A PAGAR	R\$ -	R\$ -	R\$ -
<b>PATRIMÔNIO LÍQUIDO</b>	<b>-R\$ 668.729,49</b>	<b>-R\$ 856.258,43</b>	<b>-R\$ 1.287.875,32</b>
capital realizado de residente no país	R\$ 6.696.760,00	R\$ 6.696.760,00	R\$ 6.696.760,00
Ajuste de exercícios anteriores	-R\$ 1.746.374,76	-R\$ 1.746.374,76	-R\$ 1.758.271,20
resultado do exercício	-R\$ 3.176.711,80	-R\$ 3.364.240,74	-R\$ 3.783.961,19
(-)prejuízos acumulados	-R\$ 2.442.402,93	-R\$ 2.442.402,93	-R\$ 2.442.402,93

Para melhor analisar as variações das contas do passivo da Recuperanda no tempo, a Vivante realizou a análise horizontal do passivo e entrou em contato com a empresa para buscar esclarecimentos sobre as variações destacadas abaixo:

CONFETTI	ago - set
<b>PASSIVO TOTAL</b>	3,96%
<b>PASSIVO CIRCULANTE</b>	6,39%
OBRIGAÇÕES TRABALHISTAS A PAGAR	4,28%
FORNECEDORES NACIONAIS	262,79%
FORNECEDORES NACIONAIS RJ	-7,65%
FORNECEDORES - C-Paper	
PRESTADORES DE SERVIÇOS A PAGAR	-44,32%
REPRESENTANTES COMERCIAIS A PAGAR	
OBRIGAÇÕES TRIBUTÁRIAS A RECOLHER	-0,16%
EMPRÉSTIMOS E FINANCIAMENTOS A PAGAR CURTO PRAZO	0,00%
EMPRESTIMOS DIVERSOS - C-Paper	0,00%
DUPLICATAS DESCONTADAS	0,00%
OUTRAS CONTAS DIVERSAS A PAGAR	-15,32%
ADIANTAMENTO DE CLIENTES	0,00%
FÉRIAS E 13º SALÁRIO A PAGAR	12,15%
CONTAS DE COMPENSAÇÃO	0,00%
ESTOQUE PERTENCENTE A TERCEIROS	0,00%
<b>PASSIVO NÃO CIRCULANTE</b>	-0,37%
EXIGÍVEL A LONGO PRAZO	-0,37%
<b>PATRIMÔNIO LÍQUIDO</b>	-50,41%
capital realizado de residente no país	0,00%
Ajuste de exercícios anteriores	-0,68%
resultado do exercício	-12,48%
(-)prejuízos acumulados	0,00%



## Outubro a Dezembro de 2023

Processo NPU: 1023890-39.2023.8.26.0100

### 2.2 Folha de Pagamento

Documentação(s) enviada(s): setembro e outubro de 2023.

Informação relevante: A Vivante notou inconsistência nos números fornecidos pela Recuperanda em agosto e setembro, onde a variação de funcionários não remete ao número final de colaboradores apresentado nos quadros de movimentação mensais.

Também foi observada disparidade entre a folha de pagamento e quadro de funcionários de agosto. No entanto, a Vivante pontua que o uso exclusivo das informações da folha não aponta inconsistências, conforme quadro abaixo:

#### Resumo do Relatório de Movimentação

COLABORADORES				
	INÍCIO	ADMITIDOS	DEMITIDOS	FIM
ago/23	66	7	1	73
set/23	73	13	2	82
out/23	82	8	6	84

#### Resumo Da Folha de Pagamento

COLABORADORES					
	INÍCIO	ADMITIDOS	DEMITIDOS	FIM	VALOR LÍQUIDO
ago/23	66	7	3	70	R\$ 85.034,73
set/23	70	13	1	82	R\$ 103.236,90
out/23	82	8	6	84	R\$ 117.228,20

### 2.3 Estoque

Documentação(s) enviada(s): Não foi enviada documentação em tempo hábil.

Informação relevante: Diante da não apresentação de relatório analítico solicitado, segue valor indicado no balanço patrimonial.

	jul/23	ago/23	set/23
<b>ESTOQUE</b>	R\$ 4.366.082,82	R\$ 5.558.146,77	R\$ 7.754.012,70

### 2.4 Imobilizado

Documentação(s) enviada(s): Não foi enviada documentação em tempo hábil.

Informação relevante: Diante da não apresentação de relatório analítico solicitado, segue valor indicado no balanço patrimonial.

	jul/23	ago/23	set/23
<b>IMOBILIZADO</b>	R\$ 630.474,64	R\$ 627.797,72	R\$ 621.489,80

### 2.5 Investimentos

Informação relevante: De acordo com o balanço patrimonial da Recuperanda, a mesma não possui valores de investimentos.





### 2.6 Contas a Receber

Documentação(s) enviada(s): Setembro e outubro de 2023.

Informação relevante: Após observação das informações, esta Administradora Judicial observou diferenças entre o contas a receber do balanço e o montante destacado no relatório, sendo assim, a empresa foi contatada para esclarecer essa questão.

CONFETTI		set/23	out/23
CONTAS A RECEBER	VENCIDOS	R\$ 8.415.782,76	R\$ 8.465.007,87
	EM ABERTO	R\$ 98.841,17	R\$ 67.609,36
	A VENCER	R\$ 5.627.820,35	R\$ 9.998.548,83
	NA DATA		R\$ 563,02
	TOTAL	R\$ 14.142.444,28	R\$ 18.531.729,08

C-PAPER		set/23	out/23
CONTAS A RECEBER	VENCIDOS	R\$ 153.619,63	R\$ 153.619,63
	A VENCER		
	TOTAL	R\$ 153.619,63	R\$ 153.619,63

### 2.7 Contas a Pagar

Documentação(s) enviada(s): Setembro e outubro de 2023.

Informação relevante: Após observação das informações, esta Administradora Judicial observou diferenças entre o contas a receber do balanço e o montante destacado no relatório, portanto, a empresa foi contatada para esclarecer essa questão.

CONFETTI		set/23	out/23
CONTAS A PAGAR	VENCIDOS		
	A VENCER	R\$ 13.063.084,87	R\$ 12.195.089,87
	NA DATA	R\$ 98.916,24	R\$ 410.623,38
	TOTAL	R\$ 13.162.001,11	R\$ 12.605.713,25

C-PAPER		set/23	out/23
CONTAS A PAGAR	VENCIDOS		
	A VENCER	R\$ 2.045,54	R\$ 2.045,54
	TOTAL	R\$ 2.045,54	R\$ 2.045,54



### 3. Análise da demonstração de resultados

Documentação(s) enviada(s): Setembro de 2023.

DRE	jul/23	ago/23	set/23
RECEITA BRUTA	R\$ 1.131.906,16	R\$ 1.497.195,88	R\$ 3.820.812,16
IMPOSTOS E DEDUÇÕES	R\$ 358.247,34	R\$ 507.419,20	R\$ 1.415.110,19
RECEITA LÍQUIDA	R\$ 773.658,82	R\$ 989.776,68	R\$ 2.405.701,97
OUTRAS RECEITAS OPERACIONAIS	R\$ 3.064,00	R\$ 2.692,16	R\$ 39.236,30
CPV	R\$ 1.068.939,60	R\$ 921.502,70	R\$ 1.734.819,95
LUCRO BRUTO	-R\$ 292.216,78	R\$ 70.966,14	R\$ 710.118,32
DESPESAS ADMINISTRATIVAS	R\$ 89.838,72	R\$ 258.143,41	R\$ 279.491,64
DEPRECIÇÃO E AMORTIZAÇÃO	R\$ 322,38	R\$ 351,67	R\$ 351,67
RESULTADO FINANCEIRO	R\$ 37.342,57		
LUCRO ANTES DOS IMPOSTOS	-R\$ 419.720,45	-R\$ 187.528,94	R\$ 430.275,01
RESULTADO DO EXERCÍCIO	-R\$ 419.720,45	-R\$ 187.528,94	R\$ 430.275,01

#### Análise Horizontal

Após análise da demonstração, essa Administradora notou alterações significativas de algumas contas entre os meses, portanto, questionou sobre os seguintes pontos:

- Aumento da receita Bruta, impostos e deduções.
- Aumento no custo dos produtos vendidos;

A.H.	2023
DRE	ago - set
RECEITA BRUTA	155%
IMPOSTOS E DEDUÇÕES	179%
RECEITA LÍQUIDA	143%
OUTRAS RECEITAS OPERACIONAIS	1357%
CPV	88%
LUCRO BRUTO	901%
DESPESAS ADMINISTRATIVAS	8%
DEPRECIÇÃO E AMORTIZAÇÃO	0%
LUCRO ANTES DOS IMPOSTOS	329%
RESULTADO DO EXERCÍCIO	329%

#### 3.1 Relatório de notas fiscais

A Recuperanda forneceu notas fiscais relacionadas aos meses de setembro e outubro de 2023. A Vivante contatou a empresa para solicitar o relatório resumo oficial extraído do site das Fazendas Estaduais e Municipais.





#### 4. Situação Fiscal

A Recuperanda não enviou documentação referente à sua situação fiscal. A Vivante expõe a seguir resumo das informações de pesquisas realizadas.

#### ESFERA ESTADUAL

ESTADUAL			
TIPO	QTDE.	ORIGEM	DÍVIDA ATIVA
ICMS DECLARADO	1	SECRETARIA DA FAZENDA	R\$ 11.689,28

#### ESFERA FEDERAL

Nenhum registro de débito foi encontrado como resultado da pesquisa no site da PGFN.

A Vivante tentou emitir nova CERTIDÃO POSITIVA COM EFEITOS DE NEGATIVA, contudo, obteve o seguinte resultado: "as informações disponíveis na Secretaria da Receita Federal do Brasil - RFB sobre o contribuinte 74.287.129/0001-69 são insuficientes para a emissão de certidão por meio da Internet".

Sendo assim, a Vivante entrou em contato com a empresa para solicitar nova certidão.

#### FGTS

A Vivante realizou consulta ao site da PGFN e informa que a Recuperanda está regular perante o FGTS, conforme a seguir:

### **Certificado de Regularidade do FGTS - CRF**

Inscrição: 74.287.129/0001-69

Razão Social: CONFETTI INDUSTRIA E COMERCIO LTDA

Endereço: AV ENG EUSEBIO STEVAUX 2472 / JURUBATUBA / SAO PAULO / SP / 04696-000

A Caixa Econômica Federal, no uso da atribuição que lhe confere o Art. 7, da Lei 8.036, de 11 de maio de 1990, certifica que, nesta data, a empresa acima identificada encontra-se em situação regular perante o Fundo de Garantia do Tempo de Serviço - FGTS.

O presente Certificado não servirá de prova contra cobrança de quaisquer débitos referentes a contribuições e/ou encargos devidos, decorrentes das obrigações com o FGTS.

Validade: 23/12/2023 a 21/01/2024

Certificado Número: 2023122302000322330605

#### 4.1 Comprovantes de recolhimento de tributos

Documentação(s) enviada(s): Setembro e outubro de 2023.

TRIBUTOS	set/23	out/23
ESTADUAIS	R\$ 44.030,60	R\$ 20.883,71
DARF	R\$ 739,55	R\$ 100.961,34
FGTS	R\$ 14.040,17	R\$ 16.237,16
MUNICIPAIS	R\$ 125,38	R\$ 83,40



## 5. Análise Fluxo de caixa e projeções

Documentação(s) enviada(s): Setembro e outubro de 2023.

MOVIMENTAÇÃO	set/23	out/23
CONTAS A RECEBER	R\$ 947.491,41	R\$ 1.923.447,98
DESPESAS COMERCIAIS	-R\$ 45.701,58	-R\$ 41.293,02
DESPESAS COMEX		-R\$ 1.564,97
DESPESAS CONSUMO	-R\$ 12.771,14	-R\$ 67.956,48
DESPESAS DIVERSAS CUSTO PRODUTOS	-R\$ 84.633,10	-R\$ 289.618,66
DESPESAS FINANCEIRAS	-R\$ 11.697,28	-R\$ 19.730,60
DESPESAS FIXAS	-R\$ 172.240,83	-R\$ 42.056,60
DESPESAS IMPOSTOS	-R\$ 58.595,07	-R\$ 60.358,17
DESPESAS MANUTENÇÃO	-R\$ 40.705,74	-R\$ 31.701,34
DESPESAS TRIBUTÁRIAS	-R\$ 537,38	-R\$ 537,38
ENCARGOS ESPONTANEOS	-R\$ 48.375,31	-R\$ 55.636,13
ENCARGOS FINANCEIROS BANCÁRIOS		-R\$ 12.737,59
ENCARGOS OBRIGATÓRIOS	-R\$ 9.675,95	-R\$ 19.973,21
ENCARGOS TRABALHISTAS	-R\$ 84.019,97	-R\$ 101.500,59
EXPORTAÇÃO		R\$ 38.884,63
FORNECEDOR NACIONAL	-R\$ 3.676.276,41	-R\$ 3.336.976,26
INVESTIMENTO ATIVO FIXO	-R\$ 4.200,00	-R\$ 652,61
MATERIAL DE CONSUMO	-R\$ 1.890,00	-R\$ 27.116,50
OUTRAS DESPESAS - ADM		-R\$ 273,00
OUTRAS DESPESAS TERCEIRIZADOS	-R\$ 4.946,07	
OUTRAS SAIDAS	-R\$ 7.531,40	-R\$ 3.172,65
PAPELARIA	-R\$ 59.476,33	-R\$ 57.803,47
RATEIO	-R\$ 22.025,80	-R\$ 13.152,89
SALARIOS	-R\$ 197.571,69	-R\$ 228.278,40
SERVIÇOS TOMADOS DE TERCEIROS	-R\$ 6.590,30	-R\$ 20.000,00
SERVIÇOS TOMADOS E APLICADOS NO COMERCIO		-R\$ 33.400,64
TERCEIRIZADOS ADMINISTRATIVO	-R\$ 71.585,89	-R\$ 56.792,11
TERCEIRIZADOS PRODUÇÃO		-R\$ 17.200,00
<b>ENTRADAS</b>	<b>R\$ 947.491,42</b>	<b>R\$ 1.962.332,61</b>
<b>SAÍDAS</b>	<b>-R\$ 4.621.047,23</b>	<b>-R\$ 4.539.483,27</b>
<b>TOTAL GERAL</b>	<b>-R\$ 3.673.555,81</b>	<b>-R\$ 2.577.150,66</b>

Após análise das informações apresentadas, a Vivante entrou em contato com a empresa para fazer os seguintes questionamentos:

- Por que os salários diferem do total da folha de pagamento? (**setembro/outubro**)
- Aumento de 103% nas entradas de “contas a receber” (**outubro**);
- Aumento de 242,20% na conta “Despesas Diversas Custo Produtos” (**outubro**);
- Redução de 75,58% nas Despesas Fixas (**outubro**);

Os questionamentos abaixo seguem pendentes de esclarecimento por parte da Recuperanda para os meses anteriores:

- Quais foram as “outras saídas”? (**julho e agosto de 2023**)
- Do que se trata a movimentação na conta nomeada “rateio”? (**julho de 2023**)



## 5.1 Extratos Bancários

Documentação(s) enviada(s): Setembro e outubro de 2023.

BANCO	AGÊNCIA	CONTA	SALDO 30/09/2023		SALDO 30/10/2023	
BRADESCO	3391	45174-6	R\$	4,35	R\$	1,00
BRADESCO SLD INVEST	3392	45174-6	R\$	77,92	R\$	149,35
BANCO DO BRASIL	1818-X	4250-1	R\$	1.726,74	R\$	1.992,06
BRASIL	6978-7	5533-6				
SANTANDER	4199	130000609	R\$	-	R\$	-
SANTANDER	4199	290001018	R\$	-	R\$	-
SANTANDER	4199	290000990	R\$	-	R\$	-
ITAÚ	9293	01579-9	R\$	32.700,45	R\$	4.347,71
ITAÚ APL. AUT.	9293	01579-9	R\$	988,80	R\$	996,04
ITAÚ APL. CDB.	9293	01579-9	R\$	1.977.720,06	R\$	46.611,55
TOTAL			R\$	2.013.218,32	R\$	54.097,71

## 5.2 Consulta à órgãos de proteção de crédito

Documentação(s) enviada(s): Consulta realizada em outubro de 2023.

### Resumo das ocorrências

**CNPJ:** 74.287.129/0001-69

**Razão Social:** CONFETTI INDUSTRIA E COMERCIO LTDA EM RECUPERACAO JUDICIAL

**Endereço:** AV ENGENHEIRO EUSEBIO STEVAUX, 2472, JURUBATUBA, SAO PAULO, ESTADO SP, 04696-000 [Exibir mapa]

Ocorrência	Quantidade	Última Ocorrência	Valor
Registro de SPC:	-	-	-
Pendências Financeiras Serasa:	-	-	-
Cheques Sem Fundo - CCF:	-	-	-
Registro de Cheque Lojista:	-	-	-
Contra-Ordem Docto.Diferente do Consultado:	Não foram informados cheques p/consulta	-	-
Cheque Sem Fundo Varejo:	-	-	-
Cheque - Contra Ordem - Outras Ocorrências:	-	-	-
Consulta Online ao Banco:	Não foram informados cheques p/consulta	-	-
Protesto:	-	-	-



**6. Anexos**

**6.1 Reunião**

<b>FATURAMENTO</b>	Aproximadamente R\$ 6.000.000,00 em outubro de 2023.
	Sazonalidade grande, faturou aproximadamente 16MM até outubro e prevê mais 17MM até o final do ano.
	Preveem que irão superar o faturamento do ano anterior contudo acreditam que ainda poderiam faturar mais mas não estão com capacidade para atender a maior demanda
<b>QUADRO DE FUNCIONÁRIOS</b>	Dificuldade no fim do ano com logística, caminhões terceirizados.
<b>INFORMAÇÕES RELEVANTES</b>	Conta com 87 funcionários no quadro, aumento devido a sazonalidade.
	As vendas na Amazon EUA estão devagar mas isso era previsto, estão estudando aprimorar o marketing.
	Vendas na Amazon Brasil superaram as expectativas e podem alcançar 2MM.
	Os negócios com as Americanas seguem funcionando de forma saudável.

6.1.1 Fotos retiradas durante visita à sede da Recuperanda

NOVEMBRO







# Outubro a Dezembro de 2023

Processo NPU: 1023890-39.2023.8.26.0100

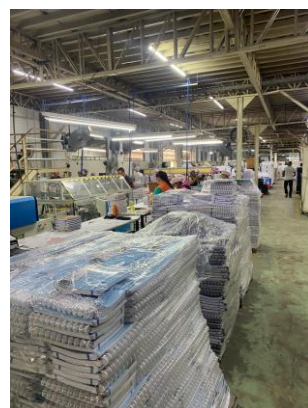
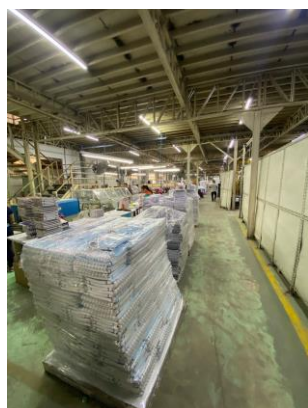
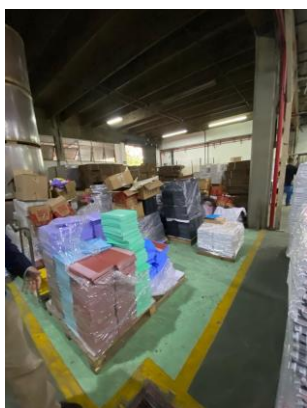
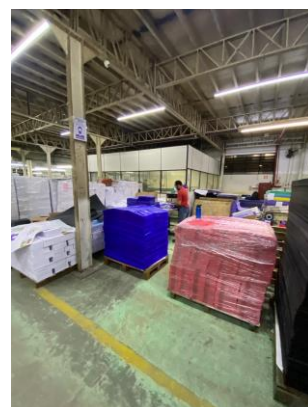
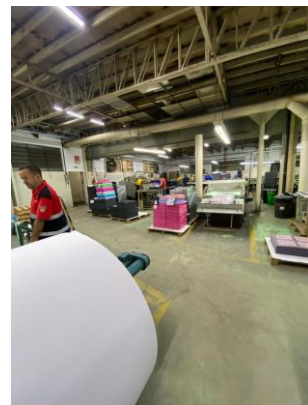
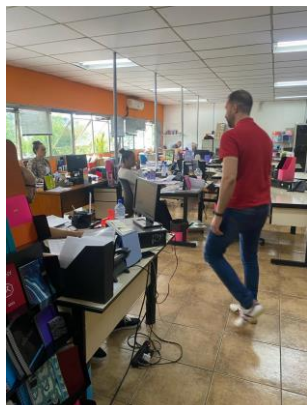

Este documento é cópia do original, assinado digitalmente por ARMANDO LEMOS WALLACH, protocolado em 19/01/2024 às 12:07, sob o número WJM24400618889. Para conferir o original, acesse o site <https://esaj.tjsp.jus.br/pastadigital/pg/abrirConferenciaDocumento.do>, informe o processo 1023890-39.2023.8.26.0100 e código cUPwb3eF.





## DEZEMBRO

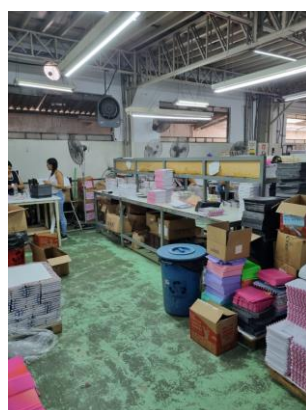

### 6.2 Quadro Geral de Credores

A Vivante comunica que realizou a seguinte alteração no quadro geral de credores entre os meses de outubro a dezembro de 2023:

- alteração no sentido de retificar o crédito do Banco Santander, abatendo o valor de R\$ 287.868,00 do montante listado, em razão da extraconcursalidade da parcela.

### 6.3 Remuneração da Administradora Judicial

A Recuperanda está em dia com suas obrigações referentes aos honorários da Administradora Judicial.

Relatório desenvolvido pela Vivante Gestão e Administração Judicial, em conformidade com o artigo 22 da lei 11.101/2005 e para transparência com os stakeholders. Qualquer dúvida ou questionamento entre em contato através do e-mail [riconfetti@vivantecaj.com.br](mailto:riconfetti@vivantecaj.com.br)





### 7. Conclusão e requerimentos

A seguir, tabela com documentos que estão pendentes de envio por parte da Recuperanda:

Confetti Indústria e Comércio Ltda	PENDENTE
Balanço Patrimonial	-
DRE – Demonstração do Resultado do Exercício	-
Fluxo de Caixa (relatório de entradas e saídas mensais)	nov/23
Extratos Bancários com a discriminação de cada movimentação	-
Relatório de Notas Fiscais (obtidos pelo site do Município/Secretaria da Fazenda);	nov/23
Relatório Geral do Contas a Receber (vencido e a vencer);	-
Relatório Geral do Contas a Pagar (vencido e a vencer);	-
Relatório analítico do estoque;	set. a nov/23
Relatório analítico do imobilizado;	set. a nov/23
Relatório analítico dos investimentos;	-
Relatório de movimentação do quadro de funcionários;	-
Folha de Pagamento;	-
Comprovante de Recolhimentos dos Tributos (Fiscais e Previdenciários);	-
Consulta ao SERASA ou outra instituição de crédito	nov/23
Resumo de todo o débito extraconcursal da empresa (fiscal, pós RJ etc.)	ago. a nov/23
Situação Fiscal perante a União	-
Situação Fiscal perante o Estado	-
Situação Fiscal perante o Município	set. a nov/23

Análise realizada baseada nas informações apresentadas pelas Recuperandas e nas atividades realizadas pela Administradora Judicial no exercício dos meses de outubro a dezembro de 2023, em que o Administrador Judicial abaixo mencionado assina o presente documento.

  
 VIVANTE GESTÃO E ADMINISTRAÇÃO JUDICIAL LTDA.  
 Armando Lemos Wallach  
 OAB/SP 421.826



### Vivante Gestão e Administração Judicial LTDA.

CNPJ: 22.122.090/0001-26

Site: [www.vivanteaj.com.br](http://www.vivanteaj.com.br)

E-mail: [contato@vivanteaj.com.br](mailto:contato@vivanteaj.com.br)

Telefone: (11) 3048-4068

**Recife-PE** - Praça Dr. Fernando Figueira, nº 30, Empresarial Cervantes, 6º andar, Ilha do Leite, CEP 50.070-440.

**São Paulo- SP** - Rua Arquiteto Olavo Redig De Campos 105, Torre B, 24 andar, Edifício Ez Tower, Chácara Santo Antônio, São Paulo/SP, CEP: 04711-904.

**Fortaleza – CE** - Av. Dom Luís, nº 807, Etevaldo Nogueira Business, 21º andar, Meireles, Fortaleza - CE, CEP: 60160-230.

**Natal – RN** - Rua Raimundo Chaves, nº 2182, Empresarial Candelária, sala 501, Candelária, Natal - RN, CEP: 59064-560.