

1ª Vara de Falências e Recuperações Judiciais de São Paulo/SP

Processo: 1072947-26.2023.8.26.0100

Relatório Mensal de Atividades

Mês de referência:

Julho e Agosto de 2024



Empresas em Recuperação Judicial:

RYU COMERCIAL DE ALIMENTOS LTDA

LUARCA PESCADOS LTDA.

Relatório elaborado por:

Vivante Gestão e Administração Judicial Ltda

A Vivante Gestão e Administração Judicial é uma pessoa jurídica, integrada por profissionais capacitados, criada com o objetivo de exercer, com competência, responsabilidade e expertise, as atividades atribuídas pela Lei 11.101/2005 ao administrador judicial, nos processos de recuperação de empresas e de falência.



I – INTRODUÇÃO:

Este relatório mensal de atividade RYU COMERCIAL DE ALIMENTOS LTDA. e LUARCA PESCADOS LTDA, visa expor os principais acontecimentos, situação trabalhista, balanço patrimonial, indicadores gerenciais e a demonstração de resultado da empresa a fim de auxiliar este MM. Juízo, em conformidade com a Lei 11.101/05, além de oferecer aos stakeholders uma leitura prática e direta da situação da empresa.

Vale salientar que o presente documento é elaborado com base nas atividades e documentação apresentada pela Recuperanda. As informações e documentos apresentados não são auditados.

II – DÚVIDAS E SUGESTÕES:

A Vivante, em cumprimento ao art. 22 da Lei 11.101/2005, que prevê "fornecer, com presteza, todas as informações solicitadas pelos credores e interessados", vem informar e disponibilizar para dúvidas, questionamentos ou sugestões, nossos canais de comunicação.

E-mail: rjryu@vivanteaj.com.br

Telefone: (11) 3048-4068

Sítio eletrônico: www.vivanteaj.com.br

III – RELATÓRIO BASE:

DOCUMENTAÇÃO MENSAL	ANALISADO	ANALISADO
	RYU	LUARCA
Balanço Patrimonial	Junho/23 a abril/24	Jul/23 a Dez/23
Demonstrações de Resultado	Junho/23 a abril/24	Jul/23 a Dez/23
Demonstração de Fluxos de Caixa	Junho/23 a abril/24	-
Folha de Pagamento	Junho/23 a junho/24	Jul/23 a Jan24
Movimentação no Quadro de Colaboradores	-	-
Extratos Bancários e Conciliação Bancária	Junho/23 a Maio/24	-
Relatório geral do Contas a Receber	jun/24	-
Relatório Geral do Contas a Pagar	jul/24	-
Relatório Analítico do Imobilizado	jun/23	-
Relatório Analítico dos Investimentos	-	-
Relatório Analítico do Estoque		-
Consulta à instituição de proteção ao crédito	jun/24	jun/24
Relatório de Notas Fiscais	-	-
Comprovante de Recolhimento de Tributos	-	-
Resumo do Débito Extraconcursal	-	-
Situação Fiscal perante União	ago/24	ago/24
Situação Fiscal perante Estado	ago/24	ago/24
Situação Fiscal perante Município	ago/24	ago/24



		5.1 ANÁLISE DO FLUXO DE CAIXA.....	24
1. EVENTOS RELEVANTES	4	6. Anexos.....	25
2. Informações financeiras/Operacionais.....	5	6.1 Reunião.....	25
2.1 Balanço Patrimonial	5	6.2 Remuneração da Administradora Judicial	26
2.2 INDICADORES DE LIQUIDEZ	7	6.3 Quadro Geral de Credores	26
2.3 Folha de Pagamento	8	6.4 QUESTIONAMENTOS E Esclarecimentos	26
2.4 Extratos Bancários	10	6.5 DOCUMENTAÇÃO PENDENTE.....	27
2.5 Contas a Receber.....	11	7. Conclusão e requerimentos.....	28
2.6 Contas a PAGAR	12		
2.7 Estoque.....	13		
2.8 ATIVO IMOBILIZADO.....	14		
2.9 INVESTIMENTOS.....	15		
2.10 ATIVO INTANGÍVEL	16		
2.11 CONSULTA À ÓRGÃO DE PROTEÇÃO AO CRÉDITO	17		
3. Demonstração do resultado do exercício	19		
3.1 ANÁLISE DA DEMONSTRAÇÃO DE RESULTADOS	19		
3.2 RELATÓRIO DE NOTAS FISCAIS	21		
4. SITUAÇÃO FISCAL	22		
4.1 ANÁLISE DA SITUAÇÃO FISCAL	22		
5. FLUXO DE CAIXA.....	24		

**1. EVENTOS RELEVANTES**

ANDAMENTO	PRAZO	REALIZADO	CHECK
Distribuição do Pedido de Recuperação Judicial	-	06/06/2023	✓
Deferimento do processamento da Recuperação Judicial	-	24/08/2023	✓
Publicação da decisão que deferiu o processamento da RJ	-	30/08/2023	✓
Apresentação do Plano de Recuperação Judicial	29/10/2023	27/10/2023	✓
Stay Period	20/02/2024	-	✓
Prorrogação Stay Period	17/09/2024	-	✓
Publicação 1º Edital	-	21/09/2023	✓
Prazo Apresentação de Divergências	06/10/2023	-	✓
Apresentação do 2º edital	20/11/2023	07/12/2023	✓
Publicação 2º Edital	-	28/03/2024	✓
Prazo Apresentação de Impugnação	11/04/2024	-	✓
Publicação Comunicando Apresentação PRJ	-	28/03/2024	✓
Prazo Objeção ao Plano de Recuperação Judicial	02/05/2024	-	✓
Assembleia Geral de Credores 1ª Convocação	22/04/2024	22/04/2024	✓
Assembleia Geral de Credores 2ª Convocação	29/04/2024	29/04/2024	✓
Assembleia Geral de Credores - Continuação 2ª Convocação	17/06/2024	17/06/2024	✓
Assembleia Geral de Credores - Continuação 2ª Convocação	24/07/2024	24/07/2024	✓
Homologação Plano de Recuperação Judicial			
Início Pagamento Classe I			
Início Pagamento Classe II			
Início Pagamento Classe III			
Início Pagamento Classe IV			

*Ressalta-se que os prazos apresentados são meramente informativos. A contagem de prazo oficial é de responsabilidade da parte, de acordo com as publicações.



2. INFORMAÇÕES FINANCEIRAS/OPERACIONAIS

2.1 BALANÇO PATRIMONIAL

RYU

Documentação analisada: junho de 2023 a abril de 2024

Informação relevante: Para o ano de 2024, a Recuperanda enviou o balancete, por essa razão, verifica-se que os saldos de ativo total e passivo total não correspondem. Além disso, foi realizada análise vertical em conjunto com análise horizontal para verificação de contas com variações mensais relevantes. O resultado obtido será apresentado abaixo e enviado a Recuperanda que deverá prestar esclarecimentos.

RYU	jun/23	jul/23	ago/23	set/23	out/23	nov/23	dez/23	jan/24	fev/24	mar/24	abr/24
ATIVO	7.350.029	7.478.209	7.475.896	7.407.593	7.976.531	8.482.039	8.810.947	9.166.762	9.889.016	11.058.189	11.646.348
CIRCULANTE	7.130.652	7.258.832	7.256.519	7.188.216	7.757.154	8.262.662	8.591.570	8.947.385	9.669.639	10.838.812	11.426.971
NÃO CIRCULANTE	219.377	219.377	219.377	219.377	219.377	219.377	219.377	219.377	219.377	219.377	219.377
RYU	jun/23	jul/23	ago/23	set/23	out/23	nov/23	dez/23	jan/24	fev/24	mar/24	abr/24
PASSIVO	7.350.029	7.478.209	7.475.896	7.407.593	7.976.531	8.482.039	8.810.947	9.659.326	10.111.735	10.665.034	10.929.717
CIRCULANTE	19.933.468	20.078.357	20.104.541	20.126.036	20.724.807	21.285.587	21.657.070	21.504.805	21.957.215	22.510.513	22.775.196
NÃO CIRCULANTE	-	-	-	-	-	-	-	-	-	-	-
PATRIMÔNIO LÍQUIDO	- 12.583.439	- 12.600.148	- 12.628.646	- 12.718.443	- 12.748.276	- 12.803.548	- 12.846.123	- 11.845.479	- 11.845.479	- 11.845.479	- 11.845.479
CORRESPONDÊNCIA ENTRE ATIVO E PASSIVO	VERDADEIRO	VERDADEIRO	VERDADEIRO	VERDADEIRO	VERDADEIRO	VERDADEIRO	VERDADEIRO	FALSO	FALSO	FALSO	FALSO

Contas com variação relevante e respectivos saldos:

RYU	set/23	out/23	nov/23	dez/23	jan/24	fev/24	mar/24	abr/24
ATIVO	7.407.592,73	7.976.530,68	8.482.038,92	8.810.947,21	9.166.762,12	9.889.015,91	11.058.188,54	11.646.347,90
CIRCULANTE	7.188.215,86	7.757.153,81	8.262.662,05	8.591.570,34	8.947.385,25	9.669.639,04	10.838.811,67	11.426.971,03
Cientes Nacionais	1.880.936,21	2.441.848,28	2.920.352,10	3.332.850,25	3.977.530,01	4.659.716,91	5.702.395,26	6.157.782,19

**LUARCA**

Documentação analisada: junho de 2023 a dezembro de 2023.

Informação relevante: A Vivante informa que foi realizada análise vertical em conjunto com análise horizontal para verificação de contas com variações mensais relevantes, não tendo encontrado resultado relevantes a serem esclarecidos pela Recuperanda.

RECUPERANDA	jun/23	jul/23	ago/23	set/23	out/23	nov/23	dez/23
ATIVO	516.697	510.977	508.807	506.823	503.340	502.383	498.173
CIRCULANTE	423.197	417.477	415.307	413.323	409.840	408.883	404.673
NÃO CIRCULANTE	93.500	93.500	93.500	93.500	93.500	93.500	93.500
RECUPERANDA	jun/23	jul/23	ago/23	set/23	out/23	nov/23	dez/23
PASSIVO	516.697	510.977	508.807	506.823	503.340	502.383	498.173
CIRCULANTE	1.879.894	1.875.934	1.876.921	1.882.009	1.883.480	1.886.745	1.882.933
NÃO CIRCULANTE	330.806	330.806	330.806	330.806	330.806	330.806	330.806
PATRIMÔNIO LÍQUIDO	- 1.694.003	- 1.695.763	- 1.698.920	- 1.705.993	- 1.710.945	- 1.715.169	- 1.715.567
CORRESPONDÊNCIA ENTRE ATIVO E PASSIVO	VERDADEIRO	VERDADEIRO	VERDADEIRO	VERDADEIRO	VERDADEIRO	VERDADEIRO	VERDADEIRO



2.2 INDICADORES DE LIQUIDEZ

GRUPO RYU

DOCUMENTAÇÃO ENVIADA: RYU: JUNHO DE 2023 A ABRIL DE 2024 / LUARCA: JUNHO DE 2023 A DEZEMBRO DE 2023.

Liquidez Geral: mede a capacidade da empresa em cumprir com suas obrigações no curto prazo e longo prazo, representando a saúde do caixa.

Liquidez Corrente: indica a capacidade de pagamento da empresa no curto prazo. Mede a relação entre ativo circulante e passivo circulante.

Liquidez Seca: se assemelha a corrente, no entanto, nesse caso se subtrai do ativo circulante o valor do estoque. Desse modo, é possível analisar de um ponto de vista mais real e crítico a capacidade de cumprimento das obrigações.

Liquidez Imediata: determina a relação existente entre o disponível e o passivo circulante, ou seja, reflete a porcentagem das dívidas de curto prazo que pode ser saldada imediatamente pela empresa.

RYU	jun/23	jul/23	ago/23	set/23	out/23	nov/23	dez/23	jan/24	fev/24	mar/24	abr/24
Liquidez Geral	0,358	0,362	0,361	0,357	0,374	0,388	0,397	0,416	0,440	0,482	0,502
Liquidez Corrente	0,358	0,362	0,361	0,357	0,374	0,388	0,397	0,416	0,440	0,481	0,502
Liquidez Seca	0,356	0,360	0,359	0,355	0,374	0,386	0,395	0,416	0,433	0,478	0,499
Liquidez Imediata	0,166	0,173	0,174	0,174	0,169	0,161	0,159	0,148	0,138	0,142	0,146

LUARCA	jun/23	jul/23	ago/23	set/23	out/23	nov/23	dez/23
Liquidez Geral	0,191	0,189	0,188	0,187	0,185	0,184	0,183
Liquidez Corrente	0,225	0,223	0,221	0,220	0,218	0,217	0,215
Liquidez Seca	0,225	0,223	0,221	0,220	0,218	0,217	0,215
Liquidez Imediata	0,108	0,105	0,104	0,103	0,101	0,100	0,098



2.3 FOLHA DE PAGAMENTO

RYU

Documentação enviada: junho/23 a junho/24.

Informação relevante: Nos meses de novembro e dezembro de 2023, a Recuperanda enviou folha de pagamento do 13º salário, tendo sido pago R\$ 9.153,36 em novembro e R\$ 15.912,27 em dezembro.

RECUPERANDA	jun/23	jul/23	ago/23	set/23	out/23	nov/23	dez/23	jan/24	fev/24	mar/24	abr/24	mai/24	jun/24
SALDO INICIAL	7	5	4	4	4	4	4	3	3	3	3	3	3
ADMITIDOS	0	0	0	0	0	0	0	0	0	0	0	0	0
DEMITIDOS	2	1	0	0	0	0	1	0	0	0	0	0	0
SALDO FINAL	5	4	4	4	4	4	3	3	3	3	3	3	3

ENVIO NO FORMATO SOLICITADO	jun/23	jul/23	ago/23	set/23	out/23	nov/23	dez/23	jan/24	fev/24	mar/24	abr/24	mai/24	jun/24
ENVIO	COMPLETO	COMPLETO	COMPLETO	COMPLETO	COMPLETO	COMPLETO	COMPLETO	COMPLETO	COMPLETO	COMPLETO	COMPLETO	COMPLETO	COMPLETO

EQUIVALÊNCIA DE SALDO INICIAL E FINAL		SIM	SIM	SIM	SIM	SIM	SIM	SIM	SIM	SIM	SIM	SIM	SIM
---------------------------------------	--	-----	-----	-----	-----	-----	-----	-----	-----	-----	-----	-----	-----

RECUPERANDA	jun/23	jul/23	ago/23	set/23	out/23	nov/23	dez/23	jan/24	fev/24	mar/24	abr/24	mai/24	jun/24
PROVENTOS	39.283,76	16.163,91	17.036,73	18.702,49	19.180,79	9.051,75	27.812,18	17.476,98	15.430,79	17.118,12	19.158,10	20.427,59	16.917,69
VALOR LÍQUIDO	4.938,79	8.430,18	8.266,06	10.122,14	10.453,73	9.051,75	13.339,96	7.866,80	6.782,73	9.798,97	10.325,32	7.517,08	7.216,33

PROLABORE

jun/23	jul/23	ago/23	set/23	out/23	nov/23	dez/23	jan/24	fev/24	mar/24	abr/24	mai/24	jun/24
1	1	1	1	1	1	1	1	1	1	1	1	1
1.320,00	1.320,00	1.320,00	1.320,00	1.320,00	1.320,00	1.320,00	1.412,00	1.412,00	1.412,00	1.412,00	1.412,00	1.412,00
1.174,80	1.174,80	1.174,80	1.174,80	1.174,80	1.174,80	1.174,80	1.256,68	1.256,68	1.256,68	1.256,68	1.256,68	1.256,68

**LUARCA**

Documentação enviada: junho/23 a janeiro/24.

Informação relevante: No mês de janeiro de 2024, a Recuperanda demitiu seu único funcionário, e informou em agosto que “Luarca já não tem movimentação desde do começo do ano.”

RECUPERANDA	jun/23	jul/23	ago/23	set/23	out/23	nov/23	dez/23	jan/24
SALDO INICIAL	1	1	1	1	1	1	1	1
ADMITIDOS	0	0	0	0	0	0	0	0
DEMITIDOS	0	0	0	0	0	0	0	1
SALDO FINAL	1	1	1	1	1	1	1	0

ENVIO NO FORMATO SOLICITADO	jun/23	jul/23	ago/23	set/23	out/23	nov/23	dez/23	jan/24
ENVIO	COMPLETO	COMPLETO	COMPLETO	COMPLETO	COMPLETO	COMPLETO	COMPLETO	COMPLETO

EQUIVALÊNCIA DE SALDO INICIAL E FINAL		SIM	SIM	SIM	SIM	SIM	SIM	SIM
---------------------------------------	--	-----	-----	-----	-----	-----	-----	-----

RECUPERANDA	jun/23	jul/23	ago/23	set/23	out/23	nov/23	dez/23	jan/24
PROVENTOS	R\$ 2.634,87	R\$ 2.859,90	R\$ 2.394,26	R\$ 2.774,97	R\$ 2.394,26	R\$ 3.170,74	R\$ 2.513,97	R\$ 5.466,73
VALOR LÍQUIDO	R\$ 1.314,28	R\$ 1.041,74	R\$ 1.026,94	R\$ 1.437,56	R\$ 1.097,22	R\$ 1.778,66	R\$ 2.156,68	R\$ 5.433,89



2.4 EXTRATOS BANCÁRIOS

RYU

Documentação enviada: junho/23 a maio/24.

Informação relevante: A Recuperanda não enviou os extratos extraídos de documentos da própria instituição financeira para todas as contas indicadas, tendo enviado planilhas para demonstração das movimentações e saldo. A Vivante pontua que algumas dessas planilhas não indicavam saldos, e por isso não foi possível a análise completa.

Além disso, observa-se que o balanço da empresa indica a conta “caixa” com saldo de R\$ 3.333.015,68. Diante disso, a Vivante questionou a Recuperanda de que se trata esse saldo apontado.

HOUSE OF VISION	jun/23	jul/23	ago/23	set/23	out/23	nov/23	dez/23	jan/24	fev/24	mar/24	abr/24	mai/24
DEPOSITO A VISTA PES. JURIDICA								967,16	967,16	967,16	967,16	967,16
Grafeno	33,00	13.956,38	64,76	116,20	8.077,34	6.894,49	8.199,36	29.375,74	2,52	8.142,76	1.223,53	4.118,79
Pinbank												
SALDO TOTAL	33,00	13.956,38	64,76	116,20	8.077,34	6.894,49	8.199,36	30.342,90	969,68	9.109,92	2.190,69	5.085,95
ENVIO NO FORMATO SOLICITADO	jun/23	jul/23	ago/23	set/23	out/23	nov/23	dez/23	jan/24	fev/24	mar/24	abr/24	mai/24
ENVIO	INCOMPLETO	INCOMPLETO	INCOMPLETO	INCOMPLETO	INCOMPLETO	INCOMPLETO	INCOMPLETO	INCOMPLETO	INCOMPLETO	INCOMPLETO	INCOMPLETO	INCOMPLETO
CORRESPONDÊNCIA ENTRE EXTRATOS E BALANÇO	jun/23	jul/23	ago/23	set/23	out/23	nov/23	dez/23	jan/24	fev/24	mar/24	abr/24	mai/24
SALDO BALANÇO PATRIMONIAL	(64.521,11)	23.571,48	5.081,32	18.107,09	9.052,42	7.901,82	9.159,64	31.350,98	(12.243,38)	(4.114,02)	(11.034,32)	-
CORRESPONDÊNCIA	NÃO	NÃO	NÃO	NÃO	NÃO	NÃO	NÃO	NÃO	NÃO	NÃO	NÃO	NÃO

LUARCA: Não foram enviadas novas documentações referentes a esse tópico.



2.5 CONTAS A RECEBER

Documentação enviada:

RYU: Junho de 2024

LUARCA: Não foram enviadas novas documentações.

Informação relevante: A RYU apresentou relatório indicando o montante de R\$ 368.537,11 a receber.

A comparação entre o relatório enviado e o balanço patrimonial não foi possível visto que o segundo ainda não foi enviado.

A Vivante pontua que entrou em contato com a empresa para reiterar a solicitação de envio de informações separadas entre contas vencidas e a vencer.

Análise Administradora Judicial

• Solicitação de relatório de contas a receber divididos entre contas vencidas e a vencer.

• Conferência sobre acúmulo de contas a receber vencidas para casos de inadimplência.

• Verificação se há correspondência entre as contas a receber e a conta respectiva do balanço patrimonial

• Questionamento enviado à Recuperanda em caso de clientes inadimplentes ou de incorrespondência entre relatório financeiro e balanço patrimonial.



2.6 CONTAS A PAGAR

Documentação enviada: fevereiro/24 a maio/24.

RYU: Parcial de julho de 2024

LUARCA: Não foram enviadas novas documentações.

Informação relevante: A RYU apresentou relatório com posição em 16.07.2024.

RECUPERANDA	16/07/2024
CONTAS VENCIDAS	R\$ 16.996,33
CONTAS A VENCER	R\$ 239.932,89
SALDO TOTAL	R\$ 256.929,22

A Vivante pontua que entrou em contato com a empresa para questionar em quais contas do balanço esses valores estão refletidos, visto que a conta do balanço "contas a pagar" tem saldo de R\$ 4.669.245,69 em abril (último balanço apresentado), bem como para solicitar o analítico dessa conta.

Análise Administradora Judicial

- Solicitação de relatório de contas a vencer divididos entre contas vencidas e a vencer.
- Conferência sobre acúmulo de contas a pagar vencidas para casos de débitos extraconcursais.
- Verificação se há correspondência entre as contas a receber e a conta respectiva do balanço patrimonial
- Questionamento enviado à Recuperanda em caso de clientes inadimplentes ou de incorrespondência entre relatório financeiro e balanço patrimonial.



2.7 ESTOQUE

Documentação enviada: Não foram enviadas novas documentações.

Informação relevante: De acordo com o balanço das empresas, apenas a RYU possui estoque.

Análise Administradora Judicial

- Solicitação de relatório de analítico do estoque.
- Verificação do relatório do estoque.
- Conferência da correspondência entre saldo indicado no relatório e saldo apresentado no balanço.
- Questionamento enviado à Recuperanda em caso de incorrespondência.



2.8 ATIVO IMOBILIZADO

Documentação enviada: Não foram enviadas novas documentações.

Informação relevante: A RYU enviou o laudo de avaliação dos bens imobilizados referente ao mês de junho de 2023.

A Vivante entrou em contato com a empresa para esclarecer que o relatório solicitado trata-se do relatório que baseia a conta do balanço, para que seja possível ter maior controle sobre a movimentação dessa conta.

Análise Administradora Judicial

• Solicitação de relatório analítico de bens do ativo imobilizado.

• Verificação se há correspondência entre as o relatório enviado e a conta respectiva do balanço patrimonial

• Conferência se houve movimentação de aumento, se a empresa adquiriu algum bem, ou de diminuição, se a empresa vendeu algum bem.

• Questionamento enviado à Recuperanda em caso de movimentações no ativo permanente bruto ou de incorrespondência entre relatório analítico e balanço patrimonial.



2.9 INVESTIMENTOS

Documentação enviada:

Informação relevante: De acordo com o balanço das empresas, **inexiste** saldo de investimentos para ambas.

Análise Administradora Judicial

- Solicitação de relatório analítico de bens classificados como investimentos.
- Verificação se há correspondência entre as o relatório enviado e a conta respectiva do balanço patrimonial
- Conferência se houve movimentação de aumento, se a empresa adquiriu algum bem, ou de diminuição, se a empresa vendeu algum bem.
- Questionamento enviado à Recuperanda em caso de movimentações no ativo permanente bruto ou de incorrespondência entre relatório analítico e balanço patrimonial.



2.10 ATIVO INTANGÍVEL

Documentação enviada:

Informação relevante: De acordo com o balanço das empresas, **inexiste** saldo de investimentos para ambas.

Análise Administradora Judicial

• Solicitação de relatório analítico de bens do ativo intangível.

• Verificação se há correspondência entre as o relatório enviado e a conta respectiva do balanço patrimonial

• Conferência se houve movimentação de aumento, se a empresa adquiriu algum bem, ou de diminuição, se a empresa vendeu algum bem.

• Questionamento enviado à Recuperanda em caso de movimentações no ativo permanente bruto ou de incorrespondência entre relatório analítico e balanço patrimonial.



2.11 CONSULTA À ÓRGÃO DE PROTEÇÃO AO CRÉDITO

RYU

Documentação enviada: junho/2024

Informação relevante: A Vivante questionou à empresa se existem novos registros de dívidas emitidas em período posterior ao pedido de Recuperação Judicial.

RECUPERANDA		jun/24
Dívidas em instituições financeiras - REFIN	ANOTAÇÕES	35
	VALOR	R\$ 8.977.230,00
Dívidas em outros segmentos - PEFIN	ANOTAÇÕES	13
	VALOR	R\$ 53.246,00
Dívidas em outros segmentos - CONVEM	ANOTAÇÕES	25
	VALOR	R\$ 535.221,00
Cheques saturados, extraviado, cancelados e/ou roubados	ANOTAÇÕES	0
	VALOR	R\$ -
Cheques sem fundos	ANOTAÇÕES	3
	VALOR	R\$ -
Protestos	ANOTAÇÕES	111
	VALOR	R\$ 1.156.301,00
Falências e recuperações judiciais	ANOTAÇÕES	1
	VALOR	R\$ -
Ações judiciais	ANOTAÇÕES	7
	VALOR	R\$ 3.404.006,00

Análise Administradora Judicial

• Solicitação de consulta aos órgãos de proteção ao crédito.

• Conferência se houve novas anotações negativas contraídas após Recuperação Judicial.

• Questionamento enviado à Recuperanda em caso de novas anotações.



LUARCA

Documentação enviada: junho/2024

Informação relevante: A Vivante questionou à empresa se existem novos registros de dívidas emitidas em período posterior ao pedido de Recuperação Judicial.

RECUPERANDA		jun/24	
Dívidas em instituições financeiras - REFIN	ANOTAÇÕES	8	
	VALOR	R\$	452.500,00
Dívidas em outros segmentos - PEFIN	ANOTAÇÕES	2	
	VALOR	R\$	1.395,00
Dívidas em outros segmentos - CONVEM	ANOTAÇÕES	0	
	VALOR	R\$	-
Cheques saturados, extraviado, cancelados e/ou roubados	ANOTAÇÕES	0	
	VALOR	R\$	-
Cheques sem fundos	ANOTAÇÕES	0	
	VALOR	R\$	-
Protestos	ANOTAÇÕES	29	
	VALOR	R\$	37.799,00
Falências e recuperações judiciais	ANOTAÇÕES	1	
	VALOR	R\$	-
Ações judiciais	ANOTAÇÕES	0	
	VALOR	R\$	-

Análise Administradora Judicial

• Solicitação de consulta aos órgãos de proteção ao crédito.

• Conferência se houve novas anotações negativas contraídas após Recuperação Judicial.

• Questionamento enviado à Recuperanda em caso de novas anotações.



3. DEMONSTRAÇÃO DO RESULTADO DO EXERCÍCIO

3.1 ANÁLISE DA DEMONSTRAÇÃO DE RESULTADOS

RYU

Documentação enviada: junho/2023 a abril/2024

Informação relevante: Diante dos resultados negativos no ano de 2023, a Vivante entrou em contato com a empresa para questionar se houve a utilização de capital de terceiros durante esse período para financiar suas atividades.

Além disso, nota-se um forte faturamento no começo do ano, principalmente em março de 2024, o que foi informado, pelos representantes da empresa durante as reuniões realizadas nesse período, que aconteceria devido ao período da semana santa.

RYU	jun/23	jul/23	ago/23	set/23	out/23	nov/23	dez/23	jan/24	fev/24	mar/24	abr/24
Receita Bruta	298.083,21	502.652,80	680.280,25	614.208,14	705.543,15	581.096,31	479.935,49	736.340,72	793.127,69	1.046.737,59	548.629,96
Receita Líquida	280.887,47	465.094,66	646.104,35	578.048,27	650.735,83	528.301,92	462.498,24	646.536,78	662.763,25	922.328,22	518.916,24
Custos	215.908,38	337.497,45	533.225,58	497.277,59	523.926,32	426.008,42	374.191,68	27.683,59	304.189,56	177.062,74	109.783,07
Despesas Operacionais	145.402,39	144.305,85	142.053,62	170.567,98	156.642,75	157.564,85	130.881,52	110.773,43	88.729,60	129.391,39	85.656,73
Despesas Não Operacionais											
Despesas Financeiras											
Receitas Não Operacionais											
Receitas Financeiras	-	-	676,99	-	-	-	-	-	-	-	-
Resultado Líquido	(80.423,30)	(16.708,64)	(28.497,86)	(89.797,30)	(29.833,24)	(55.271,35)	(42.574,96)	508.079,76	269.844,09	615.874,09	323.476,44

INDICAÇÃO DE NECESSIDADE DE CAPITAL DE TERCEIROS	SIM	SIM	SIM	SIM	SIM	SIM	SIM	NÃO	NÃO	NÃO	NÃO
--------------------------------------------------	-----	-----	-----	-----	-----	-----	-----	-----	-----	-----	-----

**LUARCA**

Documentação enviada: junho/2023 a dezembro/2023.

Informação relevante: Diante dos resultados negativos no ano de 2023, a Vivante entrou em contato com a empresa para questionar se houve a utilização de capital de terceiros durante esse período para financiar suas atividades.

Além disso, diante do quadro de colaboradores vazio para o ano de 2024, a Vivante questionou a empresa se a mesma está sem atividades e despesas no ano.

RECUPERANDA	jun/23	jul/23	ago/23	set/23	out/23	nov/23	dez/23
Receita Bruta	-	-	-	-	-	-	-
Receita Líquida	-	-	-	-	-	-	-
Custos	-	-	-	-	-	-	-
Despesas Operacionais	8.423,61	1.760,34	3.156,44	7.072,69	4.952,77	4.223,35	397,97
Despesas Não Operacionais							
Despesas Financeiras							
Receitas Não Operacionais							
Receitas Financeiras	-	-	-	-	-	-	-
Resultado Líquido	(8.423,61)	(1.760,34)	(3.156,44)	(7.072,69)	(4.952,77)	(4.223,35)	(397,97)
INDICAÇÃO DE NECESSIDADE DE CAPITAL DE TERCEIROS	SIM	SIM	SIM	SIM	SIM	SIM	SIM



3.2 RELATÓRIO DE NOTAS FISCAIS

Documentação enviada: Não foram enviadas novas documentações

Informação relevante:

Análise Administradora Judicial

- Solicitação do relatório de notas emitidos diretamente nos órgãos oficiais.
- Conferência entre o total das notas, indicado no relatório, e a receita bruta, indicada na DRE.
- Questionamento enviado à Recuperanda em caso de incorrespondência.



4. SITUAÇÃO FISCAL

4.1 ANALÍSE DA SITUAÇÃO FISCAL

Documentação enviada: Agosto de 2024.

Informação relevante:

ESFERA	ÚLTIMA DOCUMENTAÇÃO ENVIADA (DOC.1)	EMIÇÃO	VALIDADE
FEDERAL	Relatório Situação Fiscal RFB,PGFN e INSS	20/08/2024	
ESTADUAL	Relatório de Pendencias SEFAZ-SP	20/08/2024	
	Relatório de Débitos PGE-SP	20/08/2024	
MUNICIPAL	DUC - PMSP	20/08/2024	

ESFERA	ÚLTIMA DOCUMENTAÇÃO ENVIADA (DOC.2)	EMIÇÃO	VALIDADE
FEDERAL	Relatório Situação Fiscal RFB,PGFN e INSS	20/08/2024	
ESTADUAL	Relatório de Pendencias SEFAZ-SP	20/08/2024	
	Relatório de Débitos PGE-SP	20/08/2024	
MUNICIPAL	DUC - PMSP	20/08/2024	

FGTS	CONSULTA REALIZADA (DOC.3)	EMIÇÃO	VALIDADE
RYU	REGULAR	06/09/2024	22/09/2024
LUARCA	REGULAR	06/09/2024	17/09/2024



Julho/24 e Agosto/24

Processo NPU: 1072947-26.2023.8.26.0100

fls. 187

Análise Administradora Judicial

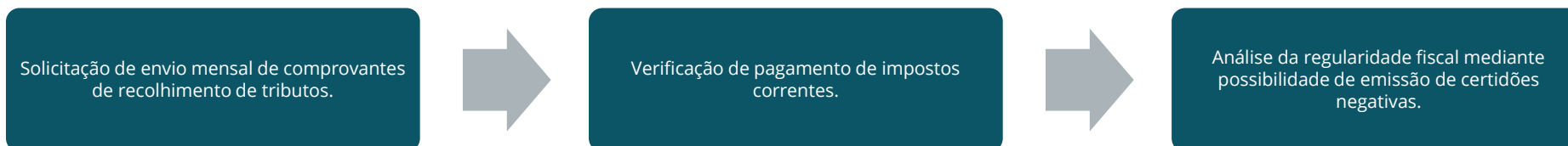

Informação relevante: Não foram enviados comprovantes de recolhimento de tributos.





5. FLUXO DE CAIXA

5.1 ANÁLISE DO FLUXO DE CAIXA

RYU: junho/23 a abril/24

LUARCA: Não foram enviadas novas documentações

Informação relevante: A Recuperanda enviou os demonstrativos de fluxo de caixa, feitos pelo método indireto. No intuito de possuir maior conhecimento sobre a entrada e saída de recursos da empresa, a Vivante solicitou que a partir de abril fosse enviado o fluxo de caixa direto, indicando as entradas e saídas.

RYU	jun/23	jul/23	ago/23	set/23	out/23	nov/23	dez/23	jan/24	fev/24	mar/24	abr/24
FLUXOS DE CAIXA ORIGINÁRIOS DE ATIVIDADES OPERACIONAIS	136.648,85	163.215,66	204.613,48	317.370,82	244.519,12	253.178,40	387.080,82	83.285,40	45.311,89	(400.070,04)	(584.006,46)
FLUXOS DE CAIXA ORIGINÁRIOS DE ATIVIDADES DE FINANCIAMENTOS	250.987,17	320.372,64	462.647,81	553.055,96	1.977.716,61	1.272.940,48	394.190,07	669.479,67	565.170,30	1.030.310,57	431.194,22
Disponibilidades no Início do Período	206.346,59	164.518,10	309.327,61	305.979,80	299.824,51	292.297,28	229.614,44	214.480,51	236.365,86	197.758,36	199.069,01
Disponibilidades no Final do Período	164.518,10	309.327,61	305.979,80	299.824,51	292.297,28	229.614,44	214.480,51	236.365,86	197.758,36	199.069,01	178.316,02
Disponibilidades no Fim do Período	(41.828,49)	144.809,51	(3.347,81)	(6.155,29)	(7.527,23)	(62.682,84)	(15.133,93)	21.885,35	(38.607,50)	1.310,65	(20.752,99)



6. ANEXOS

6.1 REUNIÃO

Resumo da reunião de acompanhamento mensal das Recuperandas em: 09/08/2024	
FATURAMENTO	Informaram que o período dos meses de maio, junho e julho despencou o faturamento, mas que, historicamente, agosto tende a melhorar e em outubro atinge o auge.
	Estão vendendo no cliente direto, os representantes vão nos restaurantes, bares, lanchonetes e mercadinhos. Os supermercados estão cadastrados, mas precisam de melhores preços, que viriam com importações, mas no momento não estão importando.
	O objetivo é vender 50k por dia.
QUADRO DE COLABORADORES	3 CLT + 2 PJ + 1 PJ externo
	Contam ainda com 10 representantes, mas não são exclusivos.
INFORMAÇÕES RELEVANTES	Devido ao período fraco precisam captar recursos e fazer negociações.
	Estoque médio de 1.7 toneladas, e fazendo pedido diariamente. Compram de importadores os produtos importados, já que não estão importando.
	Montaram estrutura com um fornecedor para guardar mercadoria com ele, e assim, baixar custos.

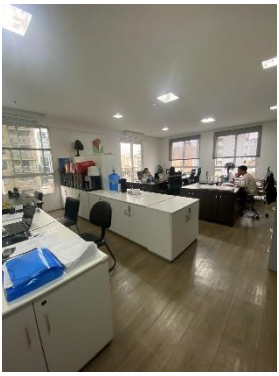
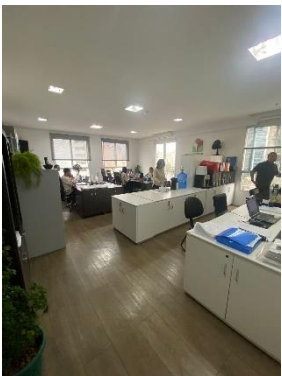



6.2 REMUNERAÇÃO DA ADMINISTRADORA JUDICIAL

A Recuperanda está pendente com suas obrigações perante essa Administradora Judicial de fevereiro de 2024 em diante.

6.3 QUADRO GERAL DE CREDITORES

A Vivante informa que realizou as seguintes alterações no Quadro Geral de Credores do Grupo RYU nos meses de julho e agosto de 2024.

- Cessão do crédito do Banco Santander para fazer constar OXSS Securitizadora S.A, como credor titular;

6.4 QUESTIONAMENTOS E ESCLARECIMENTOS

A Vivante entrou em contato com as Recuperandas para que ela esclarecesse os pontos levantados em relatórios anteriores. Devido a troca de consultoria financeira, o seguinte questionamento foi reencaminhado, mas ainda não foram esclarecidos.

ANÁLISE DA DEMONSTRAÇÃO DE RESULTADOS:

- Na DRE parcial do mês de junho a Recuperanda Luarca havia apresentado valor de receita, contudo, na DRE total do mês de junho, foram registrados apenas custos.



6.5 DOCUMENTAÇÃO PENDENTE

A seguir, tabela com documentos que estão pendentes de envio por parte das Recuperandas:

DOCUMENTAÇÃO PENDENTE	RYU	LUARCA
Balanço Patrimonial	maio/2024 a julho/2024	janeiro/2024 a julho/2024
Demonstrações de Resultado	maio/2024 a julho/2024	janeiro/2024 a julho/2024
Demonstração de Fluxos de Caixa	maio/2024 a julho/2024	junho/2023 a julho/2024
Folha de Pagamento	jul/24	fevereiro/2024 a julho/2024
Relatório do cadastro Geral de Empregados (Admissões e Demissões)	jul/24	junho/2023 a julho/2024
Extratos Bancários	junho/2024 e julho/2024	junho/2023 a julho/2024
Relatório geral do Contas a Receber (vencido e a vencer)	junho/2023 a maio/2024, julho/2024	junho/2023 a julho/2024
Relatório Geral do Contas a Pagar (vencido e a vencer)	junho/2023 a junho/2024	junho/2023 a julho/2024
Relatório Analítico do Imobilizado	junho/2023 a julho/2024	junho/2023 a julho/2024
Relatório Analítico dos Investimentos	junho/2023 a julho/2024	junho/2023 a julho/2024
Relatório Analítico do estoque	junho/2023 a julho/2024	junho/2023 a julho/2024
Consulta ao SERASA ou outra instituição de crédito	jul/24	jul/24
Relatório de Notas Fiscais (obtidos pelo site do Município / Secretaria da Fazenda)	junho/2023 a julho/2024	junho/2023 a julho/2024
Comprovante de Recolhimento de Tributos(Fiscais e Previdenciários)	junho/2023 a julho/2024	junho/2023 a julho/2024
Resumo de Todo o Débito extraconcursal da Empresa (Fiscal, Pós RJ e etc)	junho/2023 a julho/2024	junho/2023 a julho/2024
Situação Fiscal perante Uniao	-	-
Situação Fiscal perante Estado	-	-
Situação Fiscal perante Municipio	-	-



7. CONCLUSÃO E REQUERIMENTOS

Análise realizada baseada nas informações apresentadas pelas Recuperandas e nas atividades realizadas pela Administradora Judicial no exercício dos meses de julho e agosto de 2024, em que o Administrador Judicial abaixo mencionado assina o presente documento.

VIVANTE GESTÃO E ADMINISTRAÇÃO JUDICIAL LTDA.
Armando Lemos Wallach
OAB/SP 421.826



Vivante Gestão e Administração Judicial LTDA

CNPJ: 22.122.090/0001-26

Site: www.vivanteaj.com.br

E-mail: rjryu@vivanteaj.com.br

Telefone: (81) 3231-7665 / (11) 3048-4068 / (85) 3402-8596 / (84) 3235-1054 / (82) 3432-3230

Recife-PE – Praça Dr. Fernando Figueira, nº 30, Empresarial Cervantes, 6º andar, Ilha do Leite, CEP 50.070-440.

São Paulo-SP – Av. Presidente Juscelino Kubitschek, nº 2041, Torre B Complexo JK, 5º andar, Vila Olímpia, CEP: 04543-011.

Fortaleza-CE – Av. Dom Luís, nº 807, Etevaldo Nogueira Business, 21º andar, Meireles, CEP: 60.160-230.

Natal-RN – Rua Raimundo Chaves, nº 2182, Empresarial Candelária, sala 501, Candelária, CEP: 59.064-390.

Maceió-AL – Av. Fernandes Lima, nº 8, Ed. Centenário Office, Farol, CEP 57051-000.