

## Relatório Mensal de Atividades

Agosto de 2023



Empresas em Recuperação Judicial:

- **ONDUNORTE CIA DE PAPEIS E PAPELÃO ONDULADO DO NORTE**
- **COMPANHIA INDUSTRIAL DE CELULOSE E PAPEL**
- **PPA - PERNAMBUCO PARTICIPAÇÕES E ASSESSORIA S/A**
- **ORGANIZAÇÃO PEDROSA PONTES S/A PONTESA**

Relatório elaborado por:  
Vivante Gestão e Administração Judicial Ltda

*A Vivante Gestão e Administração Judicial é uma pessoa jurídica, integrada por profissionais capacitados, criada com o objetivo de exercer, com competência, responsabilidade e expertise, as atividades atribuídas pela Lei 11.101/2005 ao administrador judicial, nos processos de recuperação de empresas e de falência.*



**I – ESCLARECIMENTO:**

Este Relatório Mensal de Atividades da ONDUNORTE CIA DE PAPEIS E PAPELÃO ONDULADO DO NORTE, COMPANHIA INDUSTRIAL DE CELULOSE E PAPEL, PPA – PERNAMBUCO PARTICIPAÇÕES E ASSESSORIA S/A e ORGANIZAÇÃO PEDROSA PONTES S/A PONTESA visa expor os principais acontecimentos, situação trabalhista, balanço patrimonial, indicadores gerenciais e a demonstração de resultado da empresa a fim de auxiliar este MM. Juízo, em conformidade com a Lei 11.101/05, além de oferecer aos stakeholders uma leitura prática e direta da situação da empresa.

Vale salientar que o presente documento é elaborado com base nas atividades e documentação apresentada pelas Recuperandas. As informações e documentos apresentados não são auditados.

**II – RELATÓRIO BASE:**

| Resumo Andamento Processual          | Documentos Analisados | Visita (art. 22 da Lei 11.101/2005)  |
|--------------------------------------|-----------------------|--|
| Breve Resumo do Andamento Processual | -                     | <b>Sede em PE:</b> Av. Alfredo Bandeira de Melo s/nº, complemento Rod. BR 101-Norte km 29, bairro Agamenon Magalhães, Igarassu/PE. |

**III – DÚVIDAS E SUGESTÕES:**

A Vivante, em cumprimento ao art. 22 da Lei 11.101/2005, que prevê "fornecer, com presteza, todas as informações solicitadas pelos credores e interessados", vem informar e disponibilizar para dúvidas, questionamentos ou sugestões, nossos canais de comunicação.

E-mail: [rjondunorte@vivanteaj.com.br](mailto:rjondunorte@vivanteaj.com.br)

Telefone: (81) 3231-7665

Sítio eletrônico: [www.vivanteaj.com.br](http://www.vivanteaj.com.br)



## SUMÁRIO

|   |    |
|---|----|
| 1. Eventos Relevantes .....                     | 3  |
| 2. Visitas e Reuniões .....                     | 4  |
| 3. Informações Financeiras e Operacionais ..... | 7  |
| 4. Análise da Demonstração de Resultado .....   | 8  |
| 5. Análise do Fluxo de Caixa e Projeções.....   | 8  |
| 6. Situação Fiscal.....                         | 10 |
| 7. Endividamento Total .....                    | 13 |
| 8. Informações Complementares.....              | 13 |
| 9. Conclusão.....                               | 15 |

### 1. Eventos Relevantes

#### 1.1 Resumo do Andamento Processual

| ANDAMENTO   | PRAZO        | REALIZADO  | CHECK |
|---|--------------|------------|-------|
| Distribuição do Pedido de Recuperação Judicial          | -            | 13/03/2023 | ✓     |
| Deferimento do processamento da Recuperação Judicial    | -            | 15/06/2023 | ✓     |
| Publicação da decisão que deferiu o processamento da RJ | -            | 07/08/2023 | ✓     |
| Apresentação do Plano de Recuperação Judicial           | 06/10/2023   | 14/08/2023 | ✓     |
| Stay Period   | ★ 12/12/2023 | -          |       |
| Publicação 1º Edital                                    | -            | 09/08/2023 | ✓     |
| Prazo Apresentação de Divergências                      | 24/08/2023   | -          | ✓     |
| Apresentação do 2º edital                               | 09/10/2023   |            |       |
| Publicação 2º Edital                                    |              |            |       |
| Prazo Apresentação de Impugnação                        |              |            |       |
| Publicação Comunicando Apresentação PRJ                 |              |            |       |
| Prazo Objeção ao Plano de Recuperação Judicial          |              |            |       |
| Assembleia Geral de Credores 1ª Convocação              | 12/11/2023   |            |       |
| Assembleia Geral de Credores 2ª Convocação              |              |            |       |
| Homologação Plano de Recuperação Judicial               |              |            |       |
| Início Pagamento Classe I                               |              |            |       |
| Início Pagamento Classe II                              |              |            |       |
| Início Pagamento Classe III                             |              |            |       |
| Início Pagamento Classe IV                              |              |            |       |

★ A Vivante informa que procedeu com a retificação da data indicada como prazo final do *stay period* tendo em vista que, inicialmente, havia sido considerada a data da publicação da decisão de deferimento como marco inicial da contagem. Contudo, nos termos do art. 6º, §4º da Lei 11.101/2005, a contagem do prazo de suspensão deve se dar do deferimento. Portanto, devidamente ajustada a data final do *stay period*.



## **2. Visitas e Reuniões**

### **2.1 Visita à sede da Ondunorte**

A equipe da Administradora realizou visita *in loco* na sede da Recuperanda Ondunorte, localizada na Av. Alfredo Bandeira de Melo s/nº, complemento Rod. BR 101- Norte km 29, bairro Agamenon Magalhães, Igarassu/PE. A fim de observar o andamento da empresa e informações referentes ao mês de agosto de 2023.

Ao serem questionadas, as Recuperandas informaram que o faturamento do mês de agosto de 2023 foi de R\$ 21.416.386,34 para a Ondunorte e de R\$ 3.406.858,64 para a CICIP, totalizando um valor de R\$ 24.823.244,98. Com relação ao mês de setembro de 2023, foi pontuado que a expectativa é de que o faturamento apresente uma redução, por contas dos feriados. Contudo, as Recuperandas também pontuaram que, apesar da sazonalidade do mês de setembro/23, estão subindo cada vez mais o faturamento das empresas, mês a mês.

Ademais, foi informado à esta Administradora Judicial que, com a receita bruta auferida em agosto/23, as empresas atingiram o ponto de equilíbrio, contudo, pontuaram que o caixa da empresa ainda está apertado.

Foi pontuado, ainda, que estão com pagamento da folha em dia, contudo, vão pagando dividido dentro do próprio mês.

Por fim, a Vivante reiterou a necessidade de envio das documentações pendentes para o RMA, bem como documentação comprobatória da 2ª lista. Destaca-se que foram enviados novos documentos, a listagem será exposta em tópico específico no fim deste relatório.

A seguir, fotos tiradas durante a visita:

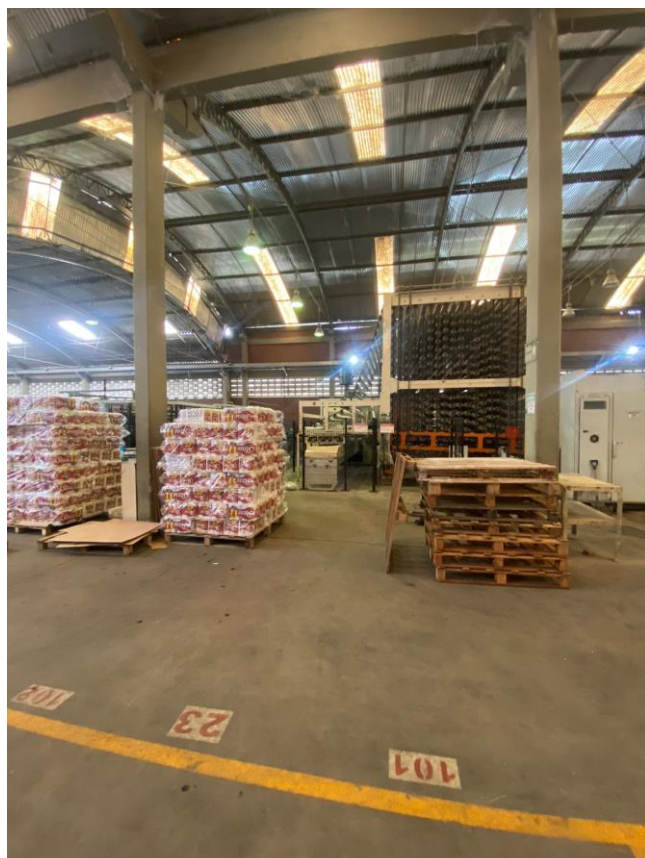

*Nas imagens: Visita à fábrica da Ondunorte em Igarassu, PE.*

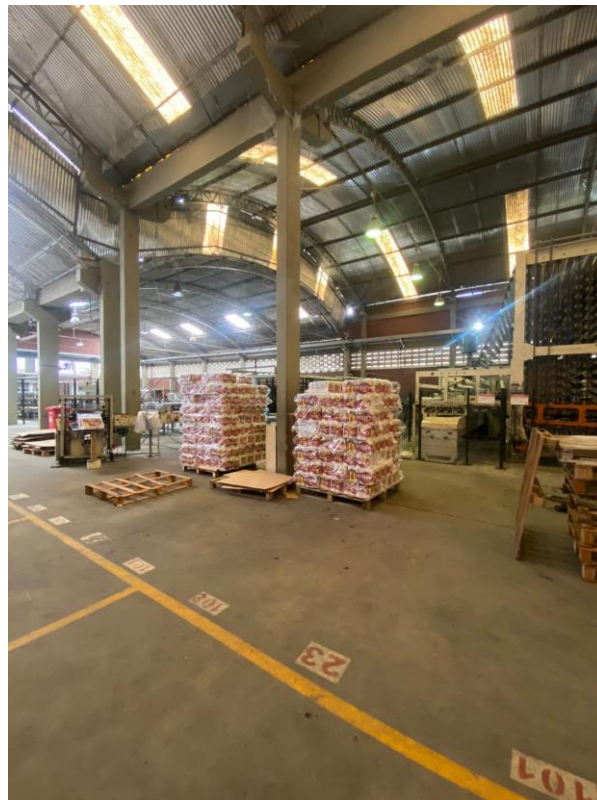

Nas imagens: Visita à fábrica da Ondunorte em Igarassu, PE.



*Nas imagens: Visita à fábrica da Ondunorte em Igarassu, PE.*



### **3. Informações Financeiras e Operacionais**

Pontua-se que foram apresentadas novas documentações, contudo, não em tempo hábil para análise e inclusão neste relatório. Dessa forma, as informações serão expostas em relatório posterior.

Ademais, a Vivante reitera os questionamentos já realizados anteriormente e que estão pendentes de esclarecimentos até o presente momento, conforme doc. 1.

#### **3.1. Balanço Patrimonial**

Acerca dos Balanços Patrimoniais apresentados pelas Recuperandas na exordial e expostos anteriormente em relatório inicial elaborado por esta Administradora, destaca-se que existem questionamentos, já pontuados em relatório anterior e que estão em pendência de esclarecimentos, conforme doc. 1.

#### **3.2. Índices de Liquidez**

Destaca-se que foram apresentadas novas documentações, contudo, não em tempo hábil para análise, cálculo dos índices e inclusão neste tópico.

#### **3.3. Extratos Bancários**

Foram apresentadas novas documentações, contudo, não em tempo hábil para análise e inclusão neste relatório.

#### **3.4 Bens do Ativo Não Circulante**

Foram apresentadas novas documentações, contudo, não em tempo hábil para análise e inclusão neste relatório. Assim, as informações serão analisadas em relatório posterior.

Ademais, pontua-se que constam pendências de esclarecimentos com relação à este tópico, por parte das Recuperandas Ondunorte e CICP, conforme doc. 1.

### **4. Demonstração de Resultado do Exercício**

Destaca-se que foram apresentadas novas documentações, contudo, não em tempo hábil para análise e inclusão neste relatório. Logo, as informações serão expostas e analisadas em relatório posterior.

Ademais, pontua-se que constam pendências de esclarecimentos com relação à este tópico, por parte das Recuperandas, conforme doc. 1.



## 4.1. Análise do Faturamento

A seguir, resumo das informações obtidas em documento enviado de forma administrativa à esta Administradora Judicial e que informa os valores faturados no período de janeiro a setembro de 2023.

| Análise de Faturamento - Grupo Ondunorte |                       |                       |                       |                       |                       |                       |                       |                      |                       |
|--|-----------------------|-----------------------|-----------------------|-----------------------|-----------------------|-----------------------|-----------------------|----------------------|-----------------------|
| Recuperanda                              | jan/23                | fev/23                | mar/23                | abr/23                | mai/23                | jun/23                | jul/23                | ago/23               | set/23                |
| Ondunorte                                | R\$ 10.739.732        | R\$ 9.382.798         | R\$10.798.214         | R\$ 13.012.346        | R\$15.002.630         | R\$ 17.387.129        | R\$ 17.958.317        | R\$ 21.416.386       | R\$ 19.706.151        |
| CICP                                     | R\$ 2.778.875         | R\$ 2.745.679         | R\$ 3.204.953         | R\$ 2.140.705         | R\$ 4.007.377         | R\$ 4.919.708         | R\$ 2.483.477         | R\$ 3.406.859        | R\$ 2.953.825         |
| PPA                                      | R\$ -                 | R\$ -                 | R\$ -                 | R\$ -                 | R\$ -                 | R\$ -                 | R\$ -                 | R\$ -                | R\$ -                 |
| Pedrosa Pontes                           | R\$ -                 | R\$ -                 | R\$ -                 | R\$ -                 | R\$ -                 | R\$ -                 | R\$ -                 | R\$ -                | R\$ -                 |
| <b>Total do Grupo</b>                    | <b>R\$ 13.518.606</b> | <b>R\$ 12.128.476</b> | <b>R\$ 14.003.168</b> | <b>R\$ 15.153.051</b> | <b>R\$ 19.010.007</b> | <b>R\$ 22.306.837</b> | <b>R\$ 20.441.795</b> | <b>R\$24.823.245</b> | <b>R\$ 22.659.976</b> |

Sendo assim, reitera-se que no mês de agosto/23 as empresas auferiram receita bruta de vendas no valor de R\$ 24.823.245, tendo este sido aproximadamente 21,43% maior que o faturamento do mês de julho/23. Registra-se, ainda, que, para o mês de setembro, as Recuperandas informaram o montante de R\$ 22.659.976 com relação ao faturamento.

## 5. Demonstração de Fluxo de Caixa e Projeções

Destaca-se que foram apresentadas novas documentações, contudo, não em tempo hábil para análise e inclusão neste relatório. Logo, as informações serão expostas e analisadas em relatório posterior.

Ademais, pontua-se que constam pendências de esclarecimentos com relação à este tópico, por parte das Recuperandas, conforme doc. 1.

## 6. Situação Fiscal

As Recuperandas não apresentaram relatórios e/ou extratos de débitos fiscais que pudessem evidenciar sua situação fiscal. Dessa forma, a Administradora Judicial realizou, em 25/09/2023, consulta na Fazenda Nacional, Secretaria da Fazenda do Estado e FGTS para uma melhor análise e constatou o que se segue:

### 6.1 Procuradoria Geral da Fazenda Nacional

Ao consultar o site da PGFN, a Vivante obteve as seguintes informações:





| ONDUNORTE CIA DE PAPEIS E PAPELÃO ONDULADO DO NORTE |                           |            |
|---|---------------------------|------------|
| ORIGEM  | DÉBITO                    | INSCRIÇÕES |
| TRIBUTÁRIOS - DEMAIS DÉBITOS                        | R\$ 9.345.623,01          | 23         |
| TRIBUTÁRIO - PREVIDENCIÁRIO                         | R\$ 119.522.734,77        | 138        |
| NÃO TRIBUTÁRIO - MULTA TRABALHISTA                  | R\$ 15.498,69             | 3          |
| NÃO TRIBUTÁRIOS - DEMAIS DÉBITOS                    | R\$ 1.869,08              | 1          |
| FGTS  | R\$ 11.251.173,74         | 1          |
| <b>TOTAL</b>  | <b>R\$ 140.136.899,29</b> | <b>166</b> |

| COMPANHIA INDUSTRIAL DE CELULOSE E PAPEL |                          |            |
|--|--------------------------|------------|
| ORIGEM                                   | DÉBITO                   | INSCRIÇÕES |
| TRIBUTÁRIOS - DEMAIS DÉBITOS             | R\$ 31.478,40            | 6          |
| TRIBUTÁRIO - PREVIDENCIÁRIO              | R\$ 23.790.949,98        | 96         |
| NÃO TRIBUTÁRIO - MULTA TRABALHISTA       | R\$ 3.060,88             | 1          |
| NÃO TRIBUTÁRIOS - DEMAIS DÉBITOS         | R\$ 1.783,59             | 1          |
| <b>TOTAL</b>                             | <b>R\$ 23.827.272,85</b> | <b>104</b> |

| PPA - PERNAMBUCO PARTICIPAÇÕES E ASSESSORIA S/A |                         |            |
|---|-------------------------|------------|
| ORIGEM  | DÉBITO                  | INSCRIÇÕES |
| TRIBUTÁRIO - PREVIDENCIÁRIO                     | R\$ 5.052.287,63        | 4          |
| <b>TOTAL</b>                                    | <b>R\$ 5.052.287,63</b> | <b>4</b>   |

| ORGANIZAÇÃO PEDROSA PONTES S/A PONTESA |                         |            |
|--|-------------------------|------------|
| ORIGEM                                 | DÉBITO                  | INSCRIÇÕES |
| TRIBUTÁRIOS - DEMAIS DÉBITOS           | R\$ 317.565,06          | 16         |
| TRIBUTÁRIO - PREVIDENCIÁRIO            | R\$ 5.147.841,89        | 15         |
| <b>TOTAL</b>                           | <b>R\$ 5.465.406,95</b> | <b>31</b>  |

## **6.2 Fazenda Estadual**

A Vivante realizou consulta no site da Secretaria da Fazenda do estado de Pernambuco e de Sergipe com o objetivo de analisar a situação fiscal das Recuperandas. Ademais, destaca-se que não foi possível realizar consulta para a Recuperanda Organização Pedrosa Pontes S/A Pontesa.

A seguir, resumo das informações obtidas:



| CONSULTA AO PASSIVO FISCAL ESTADUAL - GRUPO ONDUNORTE |   |
|---|---|
| RECUPERANDA   | VALOR (R\$)                                   |
| Ondunorte Cia de Papeis e Papelao Ondulado do Norte   | R\$ 63.532.002,75                             |
| Companhia Industria de Celulose e Papel               | R\$ 862,45 em PE; Situação Regular em Sergipe |
| PPA - Pernambuco Participações e Assessoria S/A       | Não possui inscrição estadual                 |
| Organização Pedrosa Pontes S/A Pontesa -              | Não foi possível emitir certidão negativa     |
| <b>Total de débitos</b>                               | <b>R\$ 62.532.865,20</b>                      |

Com relação à empresa PPA, a seguir certidão obtida em consulta:

- PPA – Pernambuco Participações e Assessoria S/A



**CERTIDÃO NEGATIVA DE DÉBITOS FISCAIS**

Número: 2023.000005726187-89

Data de Emissão: 25/09/2023

**DADOS DO REQUERENTE**

CNPJ: 35.627.223/0001-68

Certificamos, observadas as disposições da legislação vigente e de acordo com os registros existentes neste Órgão, que o requerente supra identificado não possui débitos em situação irregular inscritos na Dívida Ativa do Estado de Pernambuco. A referida identificação não pertence a contribuinte com inscrição ativa no Cadastro de Contribuintes do Estado de Pernambuco.

A presente certidão não compreende débitos cuja exigibilidade esteja suspensa, nem exclui o direito da Fazenda Pública Estadual, a qualquer tempo, cobrar valores a ela porventura devidos pelo referido requerente.

Esta Certidão é válida até 23/12/2023, devendo ser confirmada a sua autenticidade através do serviço "ARE VIRTUAL" do Site [www.sefaz.pe.gov.br](http://www.sefaz.pe.gov.br).

**OBS: Inválida para Licitação Pública. A certidão válida para Licitação Pública, nos termos da Lei Federal nº 8.666/93, é a Certidão de Regularidade Fiscal.**

Com relação à Organização Pedrosa Pontes S.A. Pontesa, a Vivante destaca que não foi possível realizar emissão de certidão fiscal estadual para a Recuperanda, bem como que não foram apresentadas certidões fiscais estaduais pela Recuperanda.

### 6.3 Fazenda Municipal

A Vivante destaca que para que seja possível a consulta à dívida ativa perante a Procuradoria Geral do Município de Igarassu no site da Prefeitura, se faz necessário o número do contribuinte.

Desse modo, esta Administradora Judicial informa que solicitou às empresas as certidões municipais para análise.



## **6.4 FGTS**

A Vivante realizou consulta ao site da PGFN e informa que obteve o seguinte resultado com relação ao FGTS para as Recuperandas:

### **- Ondunorte Cia de Papeis e Papelao Ondulado do Norte**

## **Situação de Regularidade do Empregador**

As informações disponíveis não são suficientes para a comprovação automática da regularidade do empregador perante o FGTS. Solicitamos acessar o portal Conectividade Social, mediante certificado ICP, para verificar possíveis impedimentos ou comparecer a uma das [Agências da CAIXA](#), para obter esclarecimentos adicionais:

**Inscrição:** 10.808.699/0001-74

**Razão social:** ONDUNORTE CIA DE PAPEIS E PAPELAO ONDULADO DO NORTE

**Nome fantasia:** ONDUNORTE UNIDADE I

Resultado da consulta em 25/09/2023 12:03:35

### **- Companhia Industrial de Celulose e Papel**

## **Situação de Regularidade do Empregador**

As informações disponíveis não são suficientes para a comprovação automática da regularidade do empregador perante o FGTS. Solicitamos acessar o portal Conectividade Social, mediante certificado ICP, para verificar possíveis impedimentos ou comparecer a uma das [Agências da CAIXA](#), para obter esclarecimentos adicionais:

**Inscrição:** 13.004.304/0001-79

**Razão social:** COMPANHIA INDUSTRIAL DE CELULOSE E PAPEL EM RECUPER JUD

Resultado da consulta em 25/09/2023 12:01:41



**- PPA – Pernambuco Participações e Assessoria S/A**

## Situação de Regularidade do Empregador

A EMPRESA abaixo identificada está REGULAR perante o FGTS:

**Inscrição:** 35.627.223/0001-68

**Razão social:** PPA-PERNAMBUCO PARTICIPACOES E ASSESSORIA S/A

Resultado da consulta em 25/09/2023 11:59:54

**- Organização Pedrosa Pontes S/A Pontesa**

## Situação de Regularidade do Empregador

A EMPRESA abaixo identificada está REGULAR perante o FGTS:

**Inscrição:** 10.423.176/0001-00

**Razão social:** ORGANIZACAO PEDROSA PONTES SA PONTESA

**Nome fantasia:** HOTEL MAR BELO

Resultado da consulta em 25/09/2023 11:56:51

## **7. Endividamento**

### **7.1 Créditos sujeitos à Recuperação Judicial**

Foram apresentados créditos concursais apenas das Recuperandas Ondunorte Cia de Papeis e Papelaço Ondulado do Norte e Companhia Industrial de Celulose e Papel, estando estes subdivididos da seguinte forma:



**ONDUNORTE CIA DE PAPEIS E PAPELAO ONDULADO DO NORTE - CRÉDITOS CONCURSAIS**

| Classe              | Quantidade  | %           | Valor                     | %           |
|---------------------|-------------|-------------|---------------------------|-------------|
| I - trabalhista     | 1319        | 61,61%      | R\$ 18.875.590,55         | 10,58%      |
| II - Garantia Real  | 9           | 0,42%       | R\$ 8.446.251,00          | 4,73%       |
| III - Quirografária | 381         | 17,80%      | R\$ 126.177.543,75        | 70,70%      |
| IV - ME/EPP         | 432         | 20,18%      | R\$ 24.969.553,30         | 13,99%      |
| <b>Total</b>        | <b>2141</b> | <b>100%</b> | <b>R\$ 178.468.938,60</b> | <b>100%</b> |

**COMPANHIA INDUSTRIAL DE CELULOSE E PAPEL EM RECUPERACAO JUDICIAL - CRÉDITOS CONCURSAIS**

| Classe                | Quantidade  | %           | Valor                     | %           |
|-----------------------|-------------|-------------|---------------------------|-------------|
| I - trabalhista       | 172         | 40,38%      | R\$ 92.012,23             | 0,82%       |
| II - Garantia Real    | -           | -           | -                         | -           |
| III - Quirografária   | 127         | 29,81%      | R\$ 8.740.278,21          | 78,37%      |
| IV - ME/EPP           | 127         | 29,81%      | R\$ 2.320.968,44          | 20,81%      |
| <b>Total</b>          | <b>426</b>  | <b>100%</b> | <b>R\$ 11.153.258,88</b>  | <b>100%</b> |
| <b>Total do Grupo</b> | <b>2567</b> | <b>100%</b> | <b>R\$ 189.622.197,48</b> | <b>100%</b> |

Vale ressaltar que os valores apresentados acima foram listados em 1º edital de credores e que estes estão sujeitos a alteração, levando em consideração a apresentação de 2ª lista de credores por esta Administradora Judicial.

## 8. Informações Complementares

### 8.1 Documentações Pendentes

Destaca-se que foram apresentadas novas documentações pelas Recuperandas, conforme quadro que será ilustrado abaixo, contudo, não em tempo hábil para análise e inclusão neste relatório. Dessa forma, as informações serão analisadas e expostas em relatório posterior elaborada por esta Administradora Judicial. Ademais, pontua-se que ainda constam documentações em pendência, conforme a seguir.

#### - Ondunorte Cia de Papeis e Papelao Ondulado do Norte

| DOCUMENTAÇÕES PENDENTES - ONDUNORTE  | mar/23   | abr/23   | mai/23   | jun/23   | jul/23   | ago/23   |
|--|----------|----------|----------|----------|----------|----------|
| Balanco Patrimonial  | Recebido | Recebido | Recebido | Recebido | Recebido | Pendente |
| Demonstrações de Resultado   | Recebido | Recebido | Recebido | Recebido | Recebido | Pendente |
| Extratos Bancários e Conciliação Bancária  | Recebido | Recebido | Recebido | Pendente | Pendente | Pendente |
| Demonstração de Fluxos de Caixa  | Recebido | Recebido | Recebido | Recebido | Recebido | Pendente |
| Relatório geral do Contas a Receber (vencido e a vencer)   | Pendente | Pendente | Pendente | Pendente | Pendente | Pendente |
| Relatório Geral do Contas a Pagar (vencido e a vencer)   | Pendente | Pendente | Pendente | Pendente | Pendente | Pendente |
| Relatório Analítico do Estoque   | Recebido | Recebido | Recebido | Pendente | Pendente | Pendente |
| Relatório Analítico do Imobilizado   | Pendente | Pendente | Pendente | Pendente | Pendente | Pendente |
| Relatório Analítico dos Investimentos  | Pendente | Pendente | Pendente | Pendente | Pendente | Pendente |
| Consulta ao SERASA ou outra instituição de crédito   | Recebido | Recebido | Recebido | Recebido | Recebido | Pendente |
| Folha de Pagamento   | Recebido | Recebido | Recebido | Pendente | Recebido | Recebido |
| Relatório do cadastro Geral de Empregados (Admissões e Demissões)                                | Recebido | Recebido | Recebido | Recebido | Recebido | Pendente |
| Relatório de Notas Fiscais (obtidos pelo site do Município / Secretaria da Fazenda)              | Recebido | Recebido | Recebido | Pendente | Pendente | Pendente |
| Situação Fiscal: Extratos de Débitos da situação Fiscal perante Estado e Município, ou Certidões | Pendente | Pendente | Pendente | Pendente | Pendente | Pendente |
| Comprovante de Recolhimento de Tributos (Fiscais e Previdenciários)                              | Pendente | Pendente | Pendente | Pendente | Pendente | Pendente |
| Resumo de Todo o Débito Extraconcursal da Empresa (Fiscal, Pós RJ e etc)                         | Pendente | Pendente | Pendente | Pendente | Pendente | Pendente |
| Guia de Informação Mensal do ICMS - GIM  | Recebido | Recebido | Recebido | Pendente | Pendente | Pendente |



**- Companhia Industrial de Celulose e Papel**

| DOCUMENTAÇÕES PENDENTES - CICP   | mar/23   | abr/23   | mai/23   | jun/23   | jul/23   | ago/23   |
|--|----------|----------|----------|----------|----------|----------|
| Balanco Patrimonial  | Recebido | Recebido | Recebido | Recebido | Recebido | Pendente |
| Demonstrações de Resultado   | Recebido | Recebido | Recebido | Recebido | Recebido | Pendente |
| Extratos Bancários e Conciliação Bancária  | Recebido | Recebido | Pendente | Pendente | Pendente | Pendente |
| Demonstração de Fluxos de Caixa  | Recebido | Recebido | Recebido | Recebido | Recebido | Pendente |
| Relatório geral do Contas a Receber (vencido e a vencer)   | Pendente | Pendente | Pendente | Pendente | Pendente | Pendente |
| Relatório Geral do Contas a Pagar (vencido e a vencer)   | Pendente | Pendente | Pendente | Pendente | Pendente | Pendente |
| Relatório Analítico do Estoque   | Recebido | Recebido | Recebido | Pendente | Pendente | Pendente |
| Relatório Analítico do Imobilizado   | Pendente | Pendente | Pendente | Pendente | Pendente | Pendente |
| Relatório Analítico dos Investimentos  | Recebido | Recebido | Recebido | Recebido | Recebido | Recebido |
| Consulta ao SERASA ou outra instituição de crédito   | Recebido | Recebido | Recebido | Recebido | Recebido | Pendente |
| Folha de Pagamento   | Recebido | Recebido | Pendente | Pendente | Recebido | Recebido |
| Relatório do cadastro Geral de Empregados (Admissões e Demissões)                                | Recebido | Recebido | Recebido | Recebido | Recebido | Recebido |
| Relatório de Notas Fiscais (obtidos pelo site do Município / Secretaria da Fazenda)              | Recebido | Recebido | Recebido | Pendente | Pendente | Pendente |
| Situação Fiscal: Extratos de Débitos da situação Fiscal perante Estado e Município, ou Certidões | Pendente | Pendente | Pendente | Pendente | Pendente | Pendente |
| Comprovante de Recolhimento de Tributos (Fiscais e Previdenciários)                              | Pendente | Pendente | Pendente | Pendente | Pendente | Pendente |
| Resumo de Todo o Débito Extraconcursal da Empresa (Fiscal, Pós RJ e etc)                         | Pendente | Pendente | Pendente | Pendente | Pendente | Pendente |
| Guia de Informação Mensal do ICMS - GIM  | Recebido | Recebido | Recebido | Pendente | Pendente | Pendente |

**- PPA – Pernambuco Participações e Assessoria S/A**

| DOCUMENTAÇÕES PENDENTES - PPA  | mar/23   | abr/23   | mai/23   | jun/23   | jul/23   | ago/23   |
|--|----------|----------|----------|----------|----------|----------|
| Balanco Patrimonial  | Recebido | Recebido | Recebido | Recebido | Recebido | Pendente |
| Demonstrações de Resultado   | Recebido | Recebido | Recebido | Recebido | Recebido | Pendente |
| Extratos Bancários e Conciliação Bancária  | Recebido | Recebido | Recebido | Recebido | Recebido | Recebido |
| Demonstração de Fluxos de Caixa  | Recebido | Recebido | Recebido | Recebido | Recebido | Pendente |
| Relatório geral do Contas a Receber (vencido e a vencer)   | Pendente | Pendente | Pendente | Pendente | Pendente | Pendente |
| Relatório Geral do Contas a Pagar (vencido e a vencer)   | Pendente | Pendente | Pendente | Pendente | Pendente | Pendente |
| Relatório Analítico do Estoque   | Pendente | Pendente | Pendente | Pendente | Pendente | Pendente |
| Relatório Analítico do Imobilizado   | Recebido | Recebido | Recebido | Recebido | Recebido | Recebido |
| Relatório Analítico dos Investimentos  | Pendente | Pendente | Pendente | Pendente | Pendente | Pendente |
| Consulta ao SERASA ou outra instituição de crédito   | Recebido | Recebido | Recebido | Recebido | Recebido | Pendente |
| Folha de Pagamento   | Recebido | Recebido | Recebido | Recebido | Recebido | Recebido |
| Relatório do cadastro Geral de Empregados (Admissões e Demissões)                                | Recebido | Recebido | Recebido | Recebido | Recebido | Recebido |
| Relatório de Notas Fiscais (obtidos pelo site do Município / Secretaria da Fazenda)              | Recebido | Recebido | Recebido | Recebido | Recebido | Recebido |
| Situação Fiscal: Extratos de Débitos da situação Fiscal perante Estado e Município, ou Certidões | Pendente | Pendente | Pendente | Pendente | Pendente | Pendente |
| Comprovante de Recolhimento de Tributos (Fiscais e Previdenciários)                              | Recebido | Recebido | Recebido | Recebido | Recebido | Recebido |
| Resumo de Todo o Débito Extraconcursal da Empresa (Fiscal, Pós RJ e etc)                         | Pendente | Pendente | Pendente | Pendente | Pendente | Pendente |
| Guia de Informação Mensal do ICMS - GIM  | Recebido | Recebido | Recebido | Recebido | Recebido | Recebido |

**- Organização Pedrosa Pontes S/A Pontesa**

| DOCUMENTAÇÕES PENDENTES - PONTESA  | mar/23   | abr/23   | mai/23   | jun/23   | jul/23   | ago/23   |
|--|----------|----------|----------|----------|----------|----------|
| Balanco Patrimonial  | Recebido | Recebido | Recebido | Recebido | Recebido | Pendente |
| Demonstrações de Resultado   | Recebido | Recebido | Recebido | Recebido | Recebido | Pendente |
| Extratos Bancários e Conciliação Bancária  | Recebido | Recebido | Recebido | Recebido | Recebido | Recebido |
| Demonstração de Fluxos de Caixa  | Recebido | Recebido | Recebido | Recebido | Recebido | Pendente |
| Relatório geral do Contas a Receber (vencido e a vencer)   | Pendente | Pendente | Pendente | Pendente | Pendente | Pendente |
| Relatório Geral do Contas a Pagar (vencido e a vencer)   | Pendente | Pendente | Pendente | Pendente | Pendente | Pendente |
| Relatório Analítico do Imobilizado   | Pendente | Pendente | Pendente | Pendente | Pendente | Pendente |
| Relatório Analítico dos Investimentos  | Pendente | Pendente | Pendente | Pendente | Pendente | Pendente |
| Consulta ao SERASA ou outra instituição de crédito   | Recebido | Recebido | Recebido | Recebido | Recebido | Pendente |
| Folha de Pagamento   | Recebido | Recebido | Recebido | Pendente | Pendente | Pendente |
| Relatório do cadastro Geral de Empregados (Admissões e Demissões)                                | Pendente | Pendente | Pendente | Pendente | Pendente | Pendente |
| Relatório de Notas Fiscais (obtidos pelo site do Município / Secretaria da Fazenda)              | Recebido | Recebido | Recebido | Recebido | Recebido | Recebido |
| Situação Fiscal: Extratos de Débitos da situação Fiscal perante Estado e Município, ou Certidões | Pendente | Pendente | Pendente | Pendente | Pendente | Pendente |
| Comprovante de Recolhimento de Tributos (Fiscais e Previdenciários)                              | Recebido | Recebido | Recebido | Recebido | Recebido | Recebido |
| Resumo de Todo o Débito Extraconcursal da Empresa (Fiscal, Pós RJ e etc)                         | Pendente | Pendente | Pendente | Pendente | Pendente | Pendente |



### 9. Conclusão

O presente Relatório Mensal de Atividades contempla as atividades realizadas pela Administradora Judicial em agosto de 2023. Não houve análise contábil e financeira por pendência na entrega da documentação solicitada. O Administrador Judicial abaixo mencionado assina o presente documento.

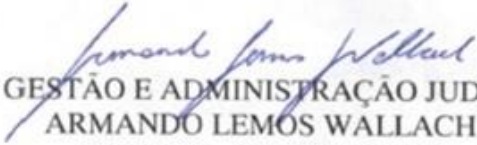
  
VIVANTE GESTÃO E ADMINISTRAÇÃO JUDICIAL LTDA.  
ARMANDO LEMOS WALLACH  
Advogado – OAB/PE 21.669



### **Vivante Gestão e Administração Judicial LTDA**

CNPJ: 22.122.090/0001-26

Site: [www.vivanteaj.com.br](http://www.vivanteaj.com.br)

E-mail: [rjondunorte@vivanteaj.com.br](mailto:rjondunorte@vivanteaj.com.br)

Telefone: (11) 3048-4068

**Recife-PE** - Praça Dr. Fernando Figueira, nº 30, Empresarial Cervantes, 6º andar, Ilha do Leite, CEP 50.070-440.

**São Paulo-SP** - Rua Arquiteto Olavo Redig de Campos, 105, Edifício EZ Tower, Torre B, 24º Andar, Chácara Santo Antonio, São Paulo-SP. CEP: 04711-905.

**Fortaleza-CE** – Av. Dom Luis, nº 807, Etevaldo Nogueira Business 21º andar, Meireles, CEP: 60.160-230.

**Natal-RN** – Rua Raimundo Chaves, nº 2182, Empresarial Candelária, sala 501, Candelária, CEP: 59.064-390.