

Relatório Mensal de Atividade

Mês de Referência:

Fevereiro e março de 2024

Empresa em Recuperação Judicial:
GRUPO MAIS VOCÊ

Relatório elaborado por:
Vivante Gestão e Administração Judicial Ltda

A Vivante Gestão e Administração Judicial é uma pessoa jurídica, integrada por profissionais capacitados, criada com o objetivo de exercer, com competência, responsabilidade e expertise, as atividades atribuídas pela Lei 11.101/2005 ao administrador judicial, nos processos de recuperação de empresas e de falência.





Fevereiro e março de 2024

I – ESCLARECIMENTO:

Este relatório mensal de atividade do GRUPO MAIS VOCÊ visa expor os principais acontecimentos, situação trabalhista, financeira e contábil, a fim de auxiliar este MM. Juízo, em conformidade com a Lei 11.101/05, além de oferecer aos stakeholders uma leitura prática e direta da situação da empresa.

Vale salientar que o presente documento é elaborado com base nas atividades e documentação apresentada pelas Recuperandas. As informações e documentos apresentados não são auditados.

II – RELATÓRIO BASE:

DOCUMENTOS ANALISADOS (ECONÔMICOS/FINANCEIROS)

Documentações da Exordial referente à J Guilherme

III – DÚVIDAS E SUGESTÕES:

A Vivante em cumprimento ao art. 22 da Lei 11.101/2005, que prevê “fornecer, com presteza, todas as informações solicitadas pelos credores e interessados”, vem informar e disponibilizar para dúvidas, questionamentos ou sugestões, nossos canais de comunicação:



E-mail: rjmaisvoce@vivanteaj.com.br

Telefone: +55 81 3231-7665

Sítio eletrônico: www.vivanteaj.com.br



Fevereiro e março de 2024

SUMÁRIO

1. Eventos Relevantes.....	3
2. Informações Financeiras/Operacionais.....	7
3. Análise da Demonstração de Resultados.....	8
4. Índices de Liquidez.....	10
5. Situação Fiscal.....	10
6. Análise Fluxo de Caixa e Projeções.....	12
7. Endividamento Total.....	13
8. Informações Complementares.....	13
9. Conclusão e Requerimentos.....	13



1. Eventos Relevantes

1.1 Resumo do Andamento Processual

ANDAMENTO	PRAZO	REALIZADO	CHECK
Distribuição do Pedido de Recuperação Judicial	-	28/10/2023	✓
Deferimento do processamento da Recuperação Judicial	-	06/11/2023	✓
Publicação da decisão que deferiu o processamento da RJ	-	06/11/2023	✓
Apresentação do Plano de Recuperação Judicial	05/01/2024	19/01/2024	✓
Stay Period	06/05/2024	-	
Publicação 1º Edital	-	01/02/2024	✓
Prazo Apresentação de Divergências	16/02/2024	16/02/2024	✓
Apresentação do 2º Edital	-	-	
Publicação do 2º edital	-	-	
Prazo Apresentação de Impugnação	-	-	
Publicação Comunicando Apresentação PRJ	-	-	
Prazo Objeção ao Plano de Recuperação Judicial	-	-	
Assembleia Geral de Credores 1ª Convocação	04/04/2024	-	
Assembleia Geral de Credores 2ª Convocação	-	-	
Homologação Plano de Recuperação Judicial	-	-	
Início Pagamento Classe I	-	-	
Início Pagamento Classe II	-	-	
Início Pagamento Classe III	-	-	
Início Pagamento Classe IV	-	-	

Ressalta-se que os prazos apresentados são meramente informativos. A contagem de prazo oficial é de responsabilidade da parte, de acordo com as publicações.

**Fevereiro e março de 2024**1.2 Reunião

REUNIÃO	Visita à Sede.
PARTICIPANTES	Gleuber Vilela, consultor financeiro; Kátia Celene, gestora de RH.
FATURAMENTO	Não soube informar os faturamentos dos últimos meses.
QUADRO DE COLABORADORES	Não soube informar quantidade, nem movimentação de admissão/demissão.
	Informou que folha e encargos estão em dia.
SITUAÇÃO FISCAL	Não soube informar a situação fiscal.
INFORMAÇÕES RELEVANTES	Todos os funcionários estão cientes de que as empresas estão em RJ.
	A unidade de Água Fria é a sede administrativa.
	O horário de funcionamento das lojas é de 7:00 às 18:00.
	A Vivante solicitou a documentação pendente, bem como indicou as informações necessárias nas reuniões mensais.



Fevereiro e março de 2024

1.3 Fotos





Fevereiro e março de 2024

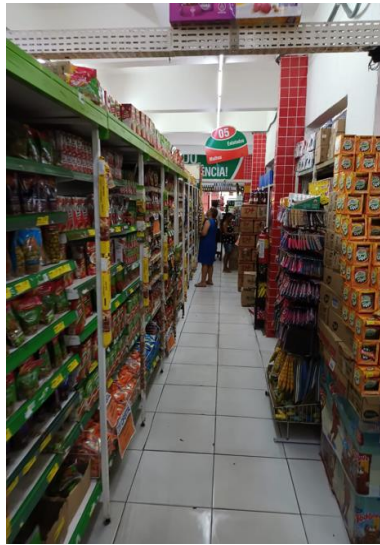
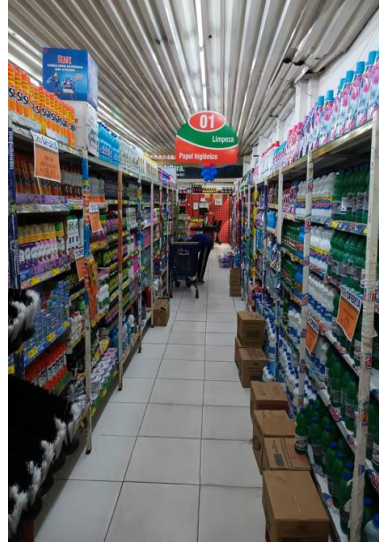



Fevereiro e março de 2024



2. Informações Financeiras/Operacionais

2.1 Balanço Patrimonial

As Recuperandas não enviaram novas informações para realização deste tópico.

Em decisão de Id 165501973, em adição ao deferimento do processamento da RJ do Grupo Mais Você, foi incluída a empresa J. Guilherme dos Santos e Cia Ltda. Sendo assim, a Vivante analisou os balanços patrimoniais referentes a esta Recuperanda, acostados na exordial.

A seguir, o resumo dos balanços da Recuperanda J. Guilherme dos Santos e Cia Ltda, dos exercícios de 2020 até setembro de 2023:

DESCRIÇÃO	2020	2021	2022	ATÉ SET/23
ATIVO	R\$ 60.000,00	R\$ 59.527,95	R\$ 59.489,12	R\$ 29.489,12
CIRCULANTE	R\$ 60.000,00	R\$ 59.527,95	R\$ 59.489,12	R\$ 29.489,12
DISPONÍVEL	R\$ 60.000,00	R\$ 59.527,95	R\$ 59.489,12	R\$ 29.489,12
NUMERÁRIOS EM CAIXA	R\$ 60.000,00	R\$ 59.527,95	R\$ 59.489,12	R\$ 29.489,12
PASSIVO	R\$ 60.000,00	R\$ 59.527,95	R\$ 59.489,12	R\$ 1.007.819,43
CIRCULANTE				R\$ 978.330,31
TRIBUTOS E CONTRIBUIÇÕES				R\$ 978.330,31
AÇÕES TRABALHISTAS				R\$ 978.330,31
PATRIMÔNIO LÍQUIDO	R\$ 60.000,00	R\$ 59.527,95	R\$ 59.489,12	R\$ 29.489,12
CAPITAL SOCIAL	R\$ 60.000,00	R\$ 60.000,00	R\$ 60.000,00	R\$ 30.000,00
LUCRO/PREJUÍZOS ACUMULADOS		R\$ (472,05)	R\$ (510,88)	R\$ (510,88)

2.2 Contas a Pagar

As Recuperandas não enviaram novas informações para realização deste tópico.

2.3 Contas a Receber

As Recuperandas não enviaram novas informações para realização deste tópico.

2.4 Estoque

As Recuperandas não enviaram novas informações para realização deste tópico.

2.5 Investimentos

As Recuperandas não enviaram novas informações para realização deste tópico.

2.6 Imobilizado

As Recuperandas não enviaram novas informações para realização deste tópico.



Fevereiro e março de 2024

2.7 Movimentações de colaboradores no mês (demissões e admissões, CLT e PJ)

As Recuperandas não enviaram novas informações para realização deste tópico.

2.8 Folha de Pagamento

As Recuperandas não enviaram novas informações para realização deste tópico.

Em decisão de Id 165501973, em adição ao deferimento do processamento da RJ do Grupo Mais Você, foi incluída a empresa J. Guilherme dos Santos e Cia Ltda. Sendo assim, a Vivante analisou a relação de funcionários referente a esta Recuperanda, acostada na exordial.

A seguir, o resumo da relação de funcionários da Recuperanda J. Guilherme dos Santos e Cia Ltda:

RECUPERANDA	QTDE	TOTAL SAL. BASE	TOTAL SALDO SALÁRIO 31/10	TOTAL FÉRIAS PROPORCIONAIS	TOTAL 13º PROPORCIONAL	TOTAL GERAL
J. GUILHERME DOS SANTOS E CIA LTDA	127	R\$ 180.909,38	R\$ 180.909,38	R\$ 79.385,88	R\$ 159.671,89	R\$ 600.876,53

2.9 Serasa

As Recuperandas não enviaram novas informações para realização deste tópico.



3. Análise da Demonstração de Resultados

As Recuperandas não enviaram novas informações para realização deste tópico.

Em decisão de Id 165501973, em adição ao deferimento do processamento da RJ do Grupo Mais Você, foi incluída a empresa J. Guilherme dos Santos e Cia Ltda. Sendo assim, a Vivante analisou as DREs referente a esta Recuperanda, acostadas na exordial.

A seguir, o resumo das DREs da Recuperanda J. Guilherme dos Santos e Cia Ltda, dos exercícios de 2020 até setembro de 2023:



Fevereiro e março de 2024

DESCRIÇÃO	2020	2021	2022	ATÉ SET/23
DESPESAS COM SERVIÇOS DE TERCEIROS	R\$ -	R\$ (472,05)	R\$ (38,83)	
DESPESAS COM LOCALIZAÇÃO E FUNCIONAMENTO	R\$ -			R\$ (978.330,31)
TOTAL - DESPESAS	R\$ -	R\$ (472,05)	R\$ (38,83)	R\$ (978.330,31)
TRIBUTOS	R\$ -			
TOTAL - DESPESAS COM TRIBUTOS	R\$ -			
TOTAL - DESPESAS FINANCEIRAS	R\$ -			
TOTAL - DESPESAS	R\$ -	R\$ (472,05)	R\$ (38,83)	R\$ (978.330,31)
RESULTADO DO EXERCÍCIO	R\$ -	R\$ (472,05)	R\$ (38,83)	R\$ (978.330,31)

Em análise, destaca-se:

Não houve faturamento nos exercícios de 2020 até setembro de 2023;

O aumento expressivo das despesas no exercício de 2023 até setembro é referente a “despesas com provisões trabalhistas”.

Análise do Faturamento

A seguir, os faturamentos das Recuperandas de 2023 até setembro:

DESCRIÇÃO	Até set./23							GRUPO MAIS VOCÊ
	MAIS VOCÊ	J&R	SP DA SILVA	TJF	JGS	T.J.F	J GUILHERME	TOTAL GERAL
FATURAMENTO	R\$ 17.006.366,72	R\$ -	R\$ 10,00	R\$ 6.658.880,24	R\$ 9.104.291,92	R\$ 26.091.790,08	R\$ -	R\$ 58.861.338,96

Destaca-se que não houve faturamento no exercício de 2023 até setembro para as Recuperandas J&R e J Guilherme, assim como só houve um faturamento de R\$ 10,00 para a Recuperanda SP da Silva.

Ainda, destaca-se que até o momento não foram informados os faturamentos a partir de outubro de 2023.



Fevereiro e março de 2024

4. Índices de Liquidez

As Recuperandas não enviaram novas informações para realização deste tópico.

Em decisão de Id 165501973, em adição ao deferimento do processamento da RJ do Grupo Mais Você, foi incluída a empresa J. Guilherme dos Santos e Cia Ltda. Sendo assim, a Vivante calculou a liquidez referente a esta Recuperanda, de acordo com os balanços acostados na exordial.

A seguir, o resumo da liquidez da Recuperanda J. Guilherme dos Santos e Cia Ltda, dos exercícios de 2020 até setembro de 2023:

INDICADORES	2020	2021	2022	ATÉ SET/23
LIQUIDEZ GERAL, CORRENTE, SECA E IMEDIATA	*	*	*	0,03

Destaca-se que nos exercícios de 2020 a 2022 não há passivo, razão pela qual não há um percentual de liquidez.

5. Situação Fiscal

As Recuperandas não enviaram quaisquer relatório e/ou extratos de débitos fiscais que pudessem evidenciar sua situação fiscal. Assim, a Administradora judicial realizou consulta na Fazenda Nacional, Estadual e FGTS e constatou o que se segue:

FAZENDA NACIONAL

Ao consultar o site da PGFN, a Vivante identificou registros de dívida ativa, com valores atualizados, como se segue:

Grupo Mais Você - Consulta Dívida Ativa		
Recuperanda	CNPJ	Débito (R\$)
Supermercado Mais Você LTDA	33.629.164/0001-31	R\$ 4.900,07
T.J.F. de Oliveira e Silva Santos LTDA	28.256.178/0001-17	R\$\$ 46.201,72
TJF de Oliveira e Silva Santos	26.698.569/0001-66	R\$ 6.887,87
J G S Atacado dos Frios LTDA	36.163.048/0001-68	Nada Consta
J&R Hortifrutti LTDA	31.624.268/0001-28	R\$ 223.538,18
J. Guilherme dos Santos e Cia Ltda	31.368.425/0001-81	R\$ 1.455.892,38
S P da Silva Laticínios LTDA	42.913.066/0001-12	Nada Consta

**Fevereiro e março de 2024**FAZENDA ESTADUAL

Ao realizar consulta no site da SEFAZ-PE, a Vivante identificou registros de dívida, com valores atualizados, conforme a seguir:

Grupo Mais Você - Consulta SEFAZ-PE		
Recuperanda	CNPJ	Débito (R\$)
Supermercado Mais Você LTDA	33.629.164/0001-31	R\$ 984.624,49
T.J.F. de Oliveira e Silva Santos LTDA	28.256.178/0001-17	R\$ 1.048.755,25
TJF de Oliveira e Silva Santos	26.698.569/0001-66	R\$ 564.837,14
J G S Atacado dos Frios LTDA	36.163.048/0001-68	R\$ 402.304,18
J&R Hortifruti LTDA	31.624.268/0001-28	Não possui débitos irregulares
J. Guilherme dos Santos e Cia Ltda	31.368.425/0001-81	Não possui débitos irregulares
S P da Silva Laticínios LTDA	42.913.066/0001-12	Não possui débitos irregulares

Certificado de Regularidade do FGTS – CRF

Em consulta ao site da CEF, a Vivante encontrou o que se segue:

Grupo Mais Você - FGTS		
Recuperanda	CNPJ	Débito (R\$)
Supermercado Mais Você LTDA	33.629.164/0001-31	Situação Regular
T.J.F. de Oliveira e Silva Santos LTDA	28.256.178/0001-17	Situação Regular
TJF de Oliveira e Silva Santos	26.698.569/0001-66	Situação Regular
J G S Atacado dos Frios LTDA	36.163.048/0001-68	Situação Regular
J&R Hortifruti LTDA	31.624.268/0001-28	Situação Regular
J. Guilherme dos Santos e Cia Ltda	31.368.425/0001-81	Situação Regular
S P da Silva Laticínios LTDA	42.913.066/0001-12	Situação Regular



Fevereiro e março de 2024

Destaca-se que na consulta da situação de regularidade do empregador junto ao FGTS da T J F DE OLIVEIRA E SILVA SANTOS LTDA e da J&R HORTIFRUTI LTDA, as razões sociais constam como JAMPR HORTIFRUTI LTDA e GOMES E NASCIMENTO MERCADINHO LTDA EPP, respectivamente.

5.1 Pagamento de Impostos

As Recuperandas não enviaram novas informações para realização deste tópico.



6. Análise Fluxo de Caixa e Projeções

6.1 Fluxo de Caixa

Em decisão de Id 165501973, em adição ao deferimento do processamento da RJ do Grupo Mais Você, foi incluída a empresa J. Guilherme dos Santos e Cia Ltda. Sendo assim, a Vivante analisou os fluxos de caixa referente a esta Recuperanda, acostados na exordial.

Os fluxos de caixa dos exercícios de 2020 até setembro de 2023 da J. Guilherme dos Santos e Cia Ltda encontram-se zerados e sem movimentação de valor.

No entanto, foi acostado o fluxo de caixa projetado, conforme a seguir:

DESCRIÇÃO	2024	2025
RECEITA OPERACIONAL BRUTA	21.000,00	26.000,00
DEDUÇÕES DA RECEITA	-4.652,00	-5.759,00
RECEITA OPERACIONAL LÍQUIDA	16.349,00	20.241,00
CUSTO DAS VENDAS	-4.223,00	-5.228,00
LUCRO (PREJUÍZO) BRUTO	12.126,00	15.013,00
DESPESAS FIXAS E VARIÁVEIS	-10.929,00	-13.531,00
RESULTADO OPERACIONAL - EBITDA	1.197,00	1.482,00
DEPRECIÇÃO/AMORTIZAÇÃO		
RESULTADO FINANCEIRO		
LUCRO ANTES DO IR E CSLL	1.197,00	1.482,00
IR/CSLL		
LUCRO LÍQUIDO	1.197,00	1.482,00
FLUXO DE CAIXA		
EBITDA	1.197,00	1.482,00
INVESTIMENTOS	-	-
FLUXO DE CAIXA ANTES DAS DÍVIDAS	1.197,00	1.482,00
AMORTIZAÇÃO DA DÍVIDA	-	-
FLUXO DE CAIXA LIVRE	1.197,00	1.482,00

6.2 Extratos Bancários

As Recuperandas não enviaram novas informações para realização deste tópico.



Fevereiro e março de 2024



7. Endividamento Total – 1º Edital – Grupo Mais Você

Endividamento Total	
CLASSE I	R\$ 1.684.785,77
CLASSE II	R\$ -
CLASSE III	R\$ 9.725.164,26
CLASSE IV	R\$ 919.800,00
Endividamento Total	R\$ 12.329.750,03



8. Informações Complementares

8.1 Decisão de Id 165501973

Em Id 165501973, foi proferida decisão que não acolheu os Embargos de Declaração de Id 150537250, propostos pelo Itaú Unibanco S/A. Junto a isso, julgou improcedente os Embargos de Declaração opostos pela Matiola Alimentos LTDA, em Id 151860311. Por fim, acolheu os Embargos de Declaração opostos pelo Supermercado Mais Você Ltda, determinando que a decisão que deferiu o processamento da recuperação judicial seja expandida para abarcar, de forma explícita, a **inclusão da empresa J. Guilherme dos Santos e Cia Ltda** como parte ativa da demanda, justificando a decisão pela conexão factual e jurídica apresentada entre esta e as demais entidades já reconhecidas no processo, acrescentando que existe a necessidade de assegurar a integralidade do tratamento recuperacional às empresas que compõem o grupo econômico em recuperação.



9. Conclusão e Requerimentos

9.1 Questionamentos e solicitações realizadas no relatório inicial

Conforme exposto em relatório inicial, a Vivante fez questionamentos e solicitações acerca das documentações apresentadas pelas Recuperandas na exordial, mas ainda não obteve retorno. Em anexo, o resumo (doc.1).

9.2 Documentação Pendente

Destaca-se que até o momento, não foi recebido nenhum documento solicitado pela Vivante. A seguir, o resumo dos documentos que estão pendentes de envio:



Fevereiro e março de 2024

Documentação Pendente	Grupo Mais Você
Balanço Patrimonial com assinatura do contador, balancete e notas explicativas	Out/23 a Mar/24
DRE – Demonstração do Resultado do Exercício com assinatura do contador	Out/23 a Mar/24
Fluxo de Caixa (relatório de entradas e saídas mensais)	Out/23 a Mar/24
Extratos Bancários com a discriminação de cada movimentação	Out/23 a Mar/24
Relatório de Notas Fiscais de Faturamento (obtidos pelo site do Município/Secretaria da Fazenda)	Out/23 a Mar/24
Relatório geral do Contas a Receber (vencido e a vencer)	Out/23 a Mar/24
Relatório Geral do Contas a Pagar (vencido e a vencer)	Out/23 a Mar/24
Relatório analítico do estoque	Out/23 a Mar/24
Relatório analítico do imobilizado	Out/23 a Mar/24
Relatório analítico dos investimentos	Out/23 a Mar/24
Relatório de movimentação dos funcionários (admissão e demissão)	Out/23 a Mar/24
Folha de Pagamento	Out/23 a Mar/24
Comprovante de Recolhimentos dos Tributos (Fiscais e Previdenciários)	Out/23 a Mar/24
Consulta ao SERASA ou outra instituição de crédito	Out/23 a Mar/24
Situação Fiscal: Extratos de Débitos da situação Fiscal perante a União, Estado e Município	Out/23 a Mar/24
Resumo de todo o débito extraconcursal da empresa (fiscal, pós RJ, etc.)	Out/23 a Mar/24
Guia de Informação Mensal do ICMS - GIM	Out/23 a Mar/24

Tendo em vista a permanência da pendência do envio de documentos pela Devedora, a Administradora Judicial requer a intimação da Recuperanda para que apresente os documentos no prazo de 10 dias, sob pena de destituição de seus Administradores, nos termos no inciso IV do Art.52 da Lei 11.101/2005.

Análise realizada baseada nas informações apresentadas pelas Recuperandas e nas atividades realizadas pela Administradora Judicial nos exercícios dos meses de fevereiro e março de 2024, em que o Administrador Judicial assina o presente documento.

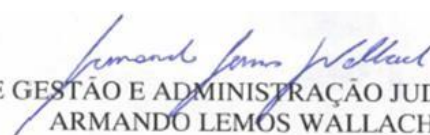
VIVANTE GESTÃO E ADMINISTRAÇÃO JUDICIAL LTDA.
ARMANDO LEMOS WALLACH
 Advogado – OAB/PE 21.669



Fevereiro e março de 2024

Vivante Gestão e Administração Judicial LTDA

CNPJ: 22.122.090/0001-26

Site: www.vivanteaj.com.br

E-mail: rjmaisvoce@vivanteaj.com.br

Telefone: (81) 3231-7665 / (11) 3048-4068 / (85) 3402-8596 / (84) 3235-1054



Recife-PE – Praça Dr. Fernando Figueira, nº 30, Empresarial Cervantes, 6º andar, Ilha do Leite, CEP 50.070-440.

São Paulo-SP – Rua Arquiteto Olavo Redig de Campos, nº 105, Edifício EZ Tower, Torre B, 24º Andar, Chácara Santo Antônio, CEP: 04711-905.

Fortaleza-CE – Av. Dom Luís, nº 807, Etevaldo Nogueira Business, 21º andar, Meireles, CEP: 60.160-230.

Natal-RN – Rua Raimundo Chaves, nº 2182, Empresarial Candelária, sala 501, Candelária, CEP: 59.064-390.