

20ª Vara Cível da Capital - Seção A

Processo NPU: 0137662-66.2023.8.17.2001

Relatório Mensal de Atividades

Mês de referência:

Julho a Dezembro de 2024

Empresas em Recuperação Judicial:

GRUPO MAIS VOCÊ:

SUPERMERCADO MAIS VOCE LTDA / T.J.F. DE OLIVEIRA E SILVA SANTOS
LTDA / T J F DE OLIVEIRA E SILVA SANTOS / J G S ATACADO DOS FRIOS
LTDA / J&R HORTIFRUTI LTDA / S P DA SILVA LATICINIOS LTDA / J.
GUILHERME DOS SANTOS E CIA LTDA

Relatório elaborado por:

Vivante Gestão e Administração Judicial Ltda

A Vivante Gestão e Administração Judicial é uma pessoa jurídica, integrada por profissionais capacitados, criada com o objetivo de exercer, com competência, responsabilidade e expertise, as atividades atribuídas pela Lei 11.101/2005 ao administrador judicial, nos processos de recuperação de empresas e de falência.



I – INTRODUÇÃO:

Este relatório mensal de atividade do SUPERMERCADO MAIS VOCE LTDA, T.J.F. DE OLIVEIRA E SILVA SANTOS LTDA, T J F DE OLIVEIRA E SILVA SANTOS, J G S ATACADO DOS FRIOS LTDA, J&R HORTIFRUTI LTDA, S P DA SILVA LATICINIOS LTDA e J. GUILHERME DOS SANTOS E CIA LTDA, visa expor os principais acontecimentos, situação trabalhista, financeira e contábil, a fim de auxiliar este MM. Juízo, em conformidade com a Lei 11.101/05, além de oferecer aos stakeholders uma leitura prática e direta da situação das empresas.

Vale salientar que o presente documento é elaborado com base nas atividades e documentação apresentada pelas Recuperandas. As informações e documentos apresentados não são auditados.

II – DÚVIDAS E SUGESTÕES:

A Vivante, em cumprimento ao art. 22 da Lei 11.101/2005, que prevê “fornecer, com presteza, todas as informações solicitadas pelos credores e interessados”, vem informar e disponibilizar para dúvidas, questionamentos ou sugestões, nossos canais de comunicação.

E-mail: rjmaisvoce@vivanteaj.com.br

Telefone: (81) 3231-7665

Sítio eletrônico: www.vivanteaj.com.br



III – RELATÓRIO BASE:

DOCUMENTAÇÃO MENSAL	SUPERMERCADO MAIS VOCE LTDA	T.J.F. DE OLIVEIRA E SILVA SANTOS LTDA (0001-17)	T.J.F. DE OLIVEIRA E SILVA SANTOS LTDA (0005-40)	T J F DE OLIVEIRA E SILVA SANTOS (0001-66)	J G S ATACADO DOS FRIOS LTDA	J&R HORTIFRUTI LTDA	S P DA SILVA LATICINIOS LTDA	J. GUILHERME DOS SANTOS E CIA LTDA
Balço Patrimonial	-	2023	2023	2023	-	-	-	-
Demonstrações de Resultado	-	2023	2023	2023	-	-	-	-
Extratos Bancários e Conciliação Bancária	Outubro 2023 a Setembro 2024	-	-	-	Outubro 2023 a Setembro 2024	-	-	-
Demonstração de Fluxos de Caixa	-	-	-	-	-	-	-	-
Relatório geral do Contas a Receber	-	-	-	-	-	-	-	-
Relatório Geral do Contas a Pagar	-	-	-	-	-	-	-	-
Relatório Analítico do Estoque	-	-	-	-	-	-	-	-
Relatório Analítico do Imobilizado	Outubro 2023 a Junho 2024	Outubro 2023 a Junho 2024	-	Outubro 2023 a Junho 2024	Outubro 2023 a Junho 2024	-	-	Outubro 2023 a Junho 2024
Relatório Analítico dos Investimentos	Outubro 2023 a Setembro 2024	Outubro 2023 a Junho 2024	-	Outubro 2023 a Junho 2024	Outubro 2023 a Setembro 2024	-	Outubro 2023 a Junho 2024	Outubro 2023 a Junho 2024
Consulta à instituição de proteção ao crédito	Até Junho 2024	Até Junho 2024	-	Até Junho 2024	Até Junho 2024	Até Junho 2024	Até Junho 2024	Até Junho 2024
Folha de Pagamento	-	-	-	-	-	Setembro 2023 a Fevereiro 2024	-	Outubro 2023 a Fevereiro 2024 e Maio 2024
Relatório do cadastro Geral de Empregados	-	-	-	-	-	-	-	-
Relatório de Notas Fiscais	Outubro 2023 a Maio 2024 e Julho 2024	Outubro 2023 a Julho 2024	-	Outubro 2023 a Abril 2024	-	-	-	-
Comprovante de Recolhimento de Tributos	-	-	-	-	-	-	-	-
Resumo do Débito Extraconcursal	Até julho 2024	Até julho 2024	-	-	-	-	-	-
Situação Fiscal perante União	Até Junho 2024	Até Setembro 2024	-	-	-	-	-	-
Situação Fiscal perante Estado	Até Junho 2024	Até Setembro 2024	-	-	-	-	-	-
Situação Fiscal perante Município	Até Junho 2024	Até Setembro 2024	-	-	-	-	-	-



SUMÁRIO

1. EVENTOS RELEVANTES	5
2. INFORMAÇÕES FINANCEIRAS/OPERACIONAIS.....	6
2.1 BALANÇO PATRIMONIAL	6
2.2 INDICADORES DE LIQUIDEZ	9
2.3 FOLHA DE PAGAMENTO	10
2.4 EXTRATOS BANCÁRIOS.....	12
2.5 CONTAS A RECEBER	14
2.6 CONTAS A PAGAR	15
2.7 ESTOQUE.....	16
2.8 ATIVO IMOBILIZADO.....	17
2.9 INVESTIMENTOS.....	22
2.10 CONSULTA À ÓRGÃO DE PROTEÇÃO AO CRÉDITO	28
3. DEMONSTRAÇÃO DO RESULTADO DO EXERCÍCIO	35
3.1 ANÁLISE DA DEMONSTRAÇÃO DE RESULTADOS	35
3.2 RELATÓRIO DE NOTAS FISCAIS	38
4. SITUAÇÃO FISCAL.....	41
4.1 ANÁLISE DA SITUAÇÃO FISCAL	41
5. FLUXO DE CAIXA	48
5.1 ANÁLISE DO FLUXO DE CAIXA	48
6. ANEXOS.....	49
6.1 REUNIÃO	49
6.2 REMUNERAÇÃO DA ADMINISTRADORA JUDICIAL	58
6.3 QUADRO GERAL DE CREDORES	58
6.4 QUESTIONAMENTOS E ESCLARECIMENTOS	59
6.5 DOCUMENTAÇÃO PENDENTE.....	59
6.6 INFORMAÇÕES COMPLEMENTARES.....	61
7. CONCLUSÃO E REQUERIMENTOS	62

**1. EVENTOS RELEVANTES**

ANDAMENTO	PRAZO	REALIZADO	CHECK
Distribuição do Pedido de Recuperação Judicial	-	28/10/2023	✓
Deferimento do processamento da Recuperação Judicial	-	06/11/2023	✓
Publicação da decisão que deferiu o processamento da RJ	-	06/11/2023	✓
Apresentação do Plano de Recuperação Judicial	05/01/2024	19/01/2024	✓
Stay Period	06/05/2024	06/05/2024	✓
Prorrogação do Stay Period	04/11/2024	04/11/2024	✓
Publicação 1º Edital	-	24/04/2024	✓
Prazo Apresentação de Divergências	09/05/2024	09/05/2024	✓
Apresentação do 2º Edital	-	02/07/2024	✓
Publicação do 2º edital	-	12/09/2024	✓
Prazo Apresentação de Impugnação	23/09/2024	23/09/2024	✓
Publicação Comunicando Apresentação PRJ	-	12/09/2024	✓
Prazo Objeção ao Plano de Recuperação Judicial	14/10/2024	14/10/2024	✓
Assembleia Geral de Credores 1ª Convocação	03/02/2025	-	
Assembleia Geral de Credores 2ª Convocação	10/02/2025	-	
Homologação Plano de Recuperação Judicial	-	-	
Início Pagamento Classe I	-	-	
Início Pagamento Classe II	-	-	
Início Pagamento Classe III	-	-	
Início Pagamento Classe IV	-	-	

*Ressalta-se que os prazos apresentados são meramente informativos. A contagem de prazo oficial é de responsabilidade da parte, de acordo com as publicações.



2. INFORMAÇÕES FINANCEIRAS/OPERACIONAIS

2.1 BALANÇO PATRIMONIAL

T.J.F. DE OLIVEIRA E SILVA SANTOS LTDA (0001-17)

Documentação analisada: 2023.

Informação relevante: Os valores a seguir estão em reais (R\$).

TJF De Oliveira e Silva Santos (0001-17)	2020	2021	2022	2023
ATIVO	3.947.177,36	6.997.751,03	5.200.687,85	12.179.943,47
CIRCULANTE	3.830.226,57	5.430.849,76	3.402.138,62	9.317.945,52
NÃO CIRCULANTE	101.754,79	1.550.683,47	1.492.470,66	2.551.638,80
TJF De Oliveira e Silva Santos (0001-17)	2020	2021	2022	2023
PASSIVO	3.947.177,36	6.997.751,03	5.200.687,85	12.179.943,47
CIRCULANTE	6.690.100,84	4.671.158,54	10.253.262,72	-
NÃO CIRCULANTE	-	-	-	-
PATRIMÔNIO LÍQUIDO	291.882,77	291.432,39	286.335,74	- 988.909,34
CORRESPONDÊNCIA ENTRE ATIVO E PASSIVO	VERDADEIRO	VERDADEIRO	VERDADEIRO	VERDADEIRO

Análise Administradora Judicial

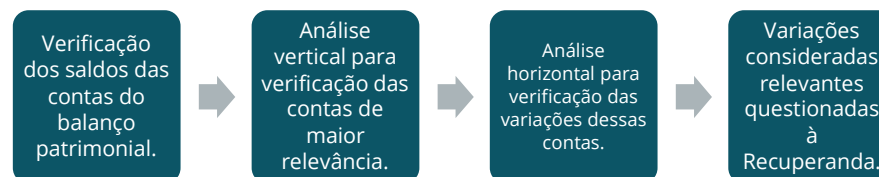

Contas com variação relevante e respectivos saldos:

TJF De Oliveira e Silva Santos (0001-17)	2020	2021	2022	2023
Ativo	3.947.177,36	6.997.751,03	5.200.687,85	12.179.943,47
Circulante	3.830.226,57	5.430.849,76	3.402.138,62	9.317.945,52
Caixa	604.294,24	635.363,53	692.871,10	1.578.028,99
Clientes	-	33.344,80	-	2.167.929,89
Estoques	2.943.049,68	4.674.298,77	2.616.213,31	5.501.526,56
TJF De Oliveira e Silva Santos (0001-17)	2020	2021	2022	2023
Passivo	3.947.177,36	6.997.751,03	5.200.687,85	12.179.943,47
Circulante	3.640.098,59	6.690.100,84	4.671.158,54	12.854.385,29
Empréstimos e financiamentos	-	-	-	7.637.996,14
Tributos e Contribuições	30.285,78	32.611,46	30.928,18	1.245.309,73
Patrimônio líquido	291.882,77	291.432,39	286.335,74	- 988.909,34
(-) Prejuízos/Déficits Acumulados ou Resultado	198.182,77	197.732,39	- 165.288,74	- 1.440.533,82



T.J.F. DE OLIVEIRA E SILVA SANTOS LTDA (0005-40)

Documentação analisada: 2023.

Informação relevante: Os valores a seguir estão em reais (R\$).

Cumprido destacar que a T.J.F. (0005-40) foi aberta em 2021, mas o balanço de 2021 não foi apresentado. Já as informações do exercício de 2022 foram retiradas do saldo anterior do balanço de 2023.

TJF De Oliveira e Silva Santos (0005-40)	2022	2023
ATIVO	93.578,61	93.568,81
CIRCULANTE	93.578,61	93.568,81
NÃO CIRCULANTE	-	-
TJF De Oliveira e Silva Santos (0005-40)	2022	2023
PASSIVO	93.578,61	93.568,81
CIRCULANTE	-	-
NÃO CIRCULANTE	-	-
PATRIMÔNIO LÍQUIDO	93.578,61	93.568,81
CORRESPONDÊNCIA ENTRE ATIVO E PASSIVO	VERDADEIRO	VERDADEIRO

Análise Administradora Judicial

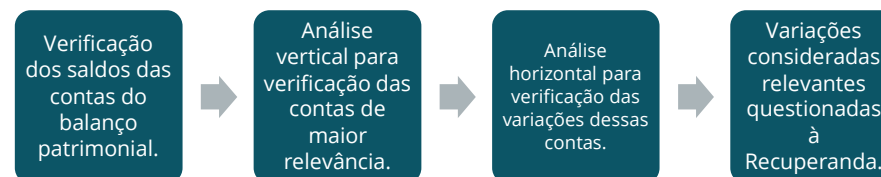

Não há conta com variação relevante.



T J F DE OLIVEIRA E SILVA SANTOS (0001-66)

Documentação analisada: 2023.

Informação relevante: Os valores a seguir estão em reais (R\$).

TJF De Oliveira e Silva Santos (0001-66)	2020	2021	2022	2023
ATIVO	573.878,41	710.437,77	1.472.504,79	1.379.383,23
CIRCULANTE	496.733,49	638.385,44	1.075.252,24	1.029.920,16
NÃO CIRCULANTE	77.144,92	71.524,28	393.817,85	346.717,97
TJF De Oliveira e Silva Santos (0001-66)	2020	2021	2022	2023
PASSIVO	573.878,41	710.437,77	1.472.504,79	1.379.383,23
CIRCULANTE	495.715,19	1.307.736,82	856.552,46	-
NÃO CIRCULANTE	-	-	-	-
PATRIMÔNIO LÍQUIDO	224.262,81	214.194,53	161.333,27	160.738,22
CORRESPONDÊNCIA ENTRE ATIVO E PASSIVO	VERDADEIRO	VERDADEIRO	VERDADEIRO	VERDADEIRO

Análise Administradora Judicial

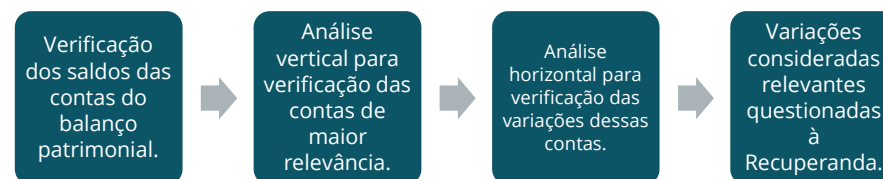

Contas com variação relevante e respectivos saldos:

TJF De Oliveira e Silva Santos (0001-66)	2020	2021	2022	2023
Ativo	573.878,41	710.437,77	1.472.504,79	1.379.383,23
Circulante	496.733,49	638.385,44	1.075.252,24	1.029.920,16
Caixa	230.158,55	242.705,28	294.604,26	378.608,89
Clientes	-	3.917,21	-	621.956,58
Créditos a receber	65.211,59	132.356,83	51.300,18	42,32
Estoques	201.363,35	259.406,12	729.347,80	29.312,37

Não foram apresentadas documentações para análise do tópico de balanço patrimonial para as seguintes Recuperandas:

- 1. SUPERMERCADO MAIS VOCE LTDA**
- 2. J G S ATACADO DOS FRIOS LTDA**
- 3. J&R HORTIFRUTI LTDA**
- 4. S P DA SILVA LATICINIOS LTDA**
- 5. J. GUILHERME DOS SANTOS E CIA LTDA**



2.2 INDICADORES DE LIQUIDEZ

Liquidez Geral: mede a capacidade da empresa em cumprir com suas obrigações no curto prazo e longo prazo, representando a saúde do caixa.

Liquidez Corrente: indica a capacidade de pagamento da empresa no curto prazo. Mede a relação entre ativo circulante e passivo circulante.

Liquidez Seca: se assemelha a corrente, no entanto, nesse caso se subtrai do ativo circulante o valor do estoque. Desse modo, é possível analisar de um ponto de vista mais real e crítico a capacidade de cumprimento das obrigações.

Liquidez Imediata: determina a relação existente entre o disponível e o passivo circulante, ou seja, reflete a porcentagem das dívidas de curto prazo que pode ser saldada imediatamente pela empresa.

Documentação analisada: 2023.

T.J.F. DE OLIVEIRA E SILVA SANTOS LTDA (0001-17)

Índices	2020	2021	2022	2023
Liquidez Geral	1,052	0,812	0,728	0,725
Liquidez Corrente	1,052	0,812	0,728	0,725
Liquidez Seca	0,244	0,113	0,168	0,297
Liquidez Imediata	0,166	0,095	0,148	0,123

T.J.F. DE OLIVEIRA E SILVA SANTOS LTDA (0005-40)

Não foram possíveis os cálculos dos índices de liquidez, tendo em vista que no balanço patrimonial da filial só há valores em caixa, capital social e resultado do exercício.

T J F DE OLIVEIRA E SILVA SANTOS (0001-66)

Índices	2020	2021	2022	2023
Liquidez Geral	1,421	1,288	0,822	0,847
Liquidez Corrente	1,421	1,288	0,822	0,847
Liquidez Seca	0,845	0,765	0,265	0,823
Liquidez Imediata	0,658	0,490	0,225	0,311

Não foram apresentadas documentações para análise do tópico de indicadores de liquidez para as seguintes Recuperandas:

1. **SUPERMERCADO MAIS VOCE LTDA**
2. **J G S ATACADO DOS FRIOS LTDA**
3. **J&R HORTIFRUTI LTDA**
4. **S P DA SILVA LATICINIOS LTDA**
5. **J. GUILHERME DOS SANTOS E CIA LTDA**



2.3 FOLHA DE PAGAMENTO

J&R HORTIFRUTI LTDA

Documentação analisada:

Folha de pagamento: setembro de 2023 a fevereiro de 2024.

Movimentação de funcionários: -

Informação relevante: Destaca-se que não foram enviadas as informações de movimentações dos funcionários da J&R Hortifruti Ltda de setembro de 2023 a fevereiro de 2024 para análise completa deste tópico.

J&R Hortifruti LTDA	dez/23	13º salário	jan/24	fev/24
SALDO INICIAL	n/a	n/a	n/a	n/a
ADMITIDOS	n/a	n/a	n/a	n/a
DEMITIDOS	n/a	n/a	n/a	n/a
SALDO FINAL	16	19	14	15

ENVIO NO FORMATO ENVIO	dez/23	13º salário	jan/24	fev/24
	INCOMPLETO	INCOMPLETO	INCOMPLETO	INCOMPLETO

EQUIVALÊNCIA DE SALDO INICIAL E FINAL	dez/23	13º salário	jan/24	fev/24
	-	-	-	-

J&R Hortifruti LTDA	dez/23	13º salário	jan/24	fev/24
PROVENTOS	R\$ 26.262,99	R\$ 19.489,44	R\$ 23.489,23	R\$ 24.750,21
VALOR LÍQUIDO	R\$ 23.529,75	R\$ 18.003,02	R\$ 21.004,67	R\$ 22.285,80

PRÓ-LABORE	dez/23	13º salário	jan/24	fev/24
QUANTIDADE	0	0	0	0
PROVENTOS	R\$ -	R\$ -	R\$ -	R\$ -
VALOR LÍQUIDO	R\$ -	R\$ -	R\$ -	R\$ -

Análise Administradora Judicial

• Solicitação da folha de pagamento e relatório de entradas e saídas de funcionários com saldos iniciais e finais.

• Verificação da movimentação mensal de colaboradores.

• Conferência da correspondência entre saldo inicial e final.

• Contato com a Recuperanda em caso de envio incompleto ou incorrespondência entre saldos finais e iniciais.



J. GUILHERME DOS SANTOS E CIA LTDA

Documentação analisada:

Folha de pagamento: outubro de 2023 a fevereiro de 2024 e maio de 2024.

Movimentação de funcionários: -

Informação relevante: Na J. Guilherme dos Santos e Cia Ltda, destaca-se que não foram enviadas as folhas de pagamentos de todas as lojas e informações de movimentações dos funcionários de setembro de 2023 a maio de 2024 para análise completa deste tópico.

J. GUILHERME DOS SANTOS E CIA LTDA	fev/24	mar/24	abr/24	mai/24
SALDO INICIAL	n/a	n/a	n/a	n/a
ADMITIDOS	n/a	n/a	n/a	n/a
DEMITIDOS	n/a	n/a	n/a	n/a
SALDO FINAL	100	n/a	n/a	52

ENVIO NO FORMATO ENVIADO	fev/24	mar/24	abr/24	mai/24
	INCOMPLETO	INCOMPLETO	INCOMPLETO	INCOMPLETO

EQUIVALÊNCIA DE SALDO INICIAL E FINAL	fev/24	mar/24	abr/24	mai/24
	-	-	-	-

J. GUILHERME DOS SANTOS E CIA LTDA	fev/24	mar/24	abr/24	mai/24
PROVENTOS	R\$ 141.612,95	n/a	n/a	R\$ 74.375,46
VALOR LÍQUIDO	R\$ 128.120,48	n/a	n/a	R\$ 68.150,30

PRÓ-LABORE	mar/24	abr/24	mai/24	jun/24
QUANTIDADE	0	0	0	0
PROVENTOS	R\$ -	R\$ -	R\$ -	R\$ -
VALOR LÍQUIDO	R\$ -	R\$ -	R\$ -	R\$ -

Análise Administradora Judicial

• Solicitação da folha de pagamento e relatório de entradas e saídas de funcionários com saldos iniciais e finais.

• Verificação da movimentação mensal de colaboradores.

• Conferência da correspondência entre saldo inicial e final.

• Contato com a Recuperanda em caso de envio incompleto ou incorrespondência entre saldos finais e iniciais.

Não foram apresentadas documentações para análise do tópico de folha de pagamento para as seguintes Recuperandas:

- SUPERMERCADO MAIS VOCE LTDA**
- T.J.F. DE OLIVEIRA E SILVA SANTOS LTDA (0001-17)**
- T J F DE OLIVEIRA E SILVA SANTOS (0001-66)**
- J G S ATACADO DOS FRIOS LTDA**
- S P DA SILVA LATICINIOS LTDA**



2.4 EXTRATOS BANCÁRIOS

SUPERMERCADO MAIS VOCE LTDA

Documentação analisada: outubro de 2023 a setembro de 2024.

Informação relevante: Para o período em análise, apresentou declaração de ausência de extratos bancários.

Análise Administradora Judicial

• Solicitação do envio dos extratos de todas as contas ativas da Recuperanda, independente de saldo.

• Verificação do saldo das contas as quais foram enviados extratos.

• Verificação se houve envio de todas as contas anteriormente relacionadas.

• Verificação se há correspondência entre a soma dos extratos e a conta respectiva do balanço patrimonial.

• Contato com a Recuperanda em caso de envio incompleto ou incorrespondência entre soma dos extratos e saldo da respectiva conta do balanço patrimonial.



J G S ATACADO DOS FRIOS LTDA

Documentação analisada: outubro de 2023 a setembro de 2024.

Informação relevante: Para o período em análise, apresentou declaração de ausência de extratos bancários.

Análise Administradora Judicial

• Solicitação do envio dos extratos de todas as contas ativas da Recuperanda, independente de saldo.

• Verificação do saldo das contas as quais foram enviados extratos.

• Verificação se houve envio de todas as contas anteriormente relacionadas.

• Verificação se há correspondência entre a soma dos extratos e a conta respectiva do balanço patrimonial.

• Contato com a Recuperanda em caso de envio incompleto ou incorrespondência entre soma dos extratos e saldo da respectiva conta do balanço patrimonial.

Não foram apresentadas documentações para análise do tópico de extratos bancários para as seguintes Recuperandas:

1. T.J.F. DE OLIVEIRA E SILVA SANTOS LTDA (0001-17)
2. T J F DE OLIVEIRA E SILVA SANTOS (0001-66)
3. J&R HORTIFRUTI LTDA
4. S P DA SILVA LATICINIOS LTDA
5. J. GUILHERME DOS SANTOS E CIA LTDA



2.5 CONTAS A RECEBER

GRUPO MAIS VOCÊ

Documentação analisada: -

Informação relevante: **Desde o início da Recuperação Judicial, não foram apresentadas informações pelas Recuperandas.**

Análise Administradora Judicial

• Solicitação de relatório de contas a receber divididos entre contas vencidas e a vencer.

• Conferência sobre acúmulo de contas a receber vencidas para casos de inadimplência.

• Verificação se há correspondência entre as contas a receber e a conta respectiva do balanço patrimonial.

• Questionamento enviado à Recuperanda em caso de clientes inadimplentes ou de incorrespondência entre relatório financeiro e balanço patrimonial.



2.6 CONTAS A PAGAR

GRUPO MAIS VOCÊ

Documentação analisada: -

Informação relevante: **Desde o início da Recuperação Judicial, não foram apresentadas informações pelas Recuperandas.**

Análise Administradora Judicial

• Solicitação de relatório de contas a pagar divididos entre contas vencidas e a vencer.

• Conferência sobre acumulo de contas a pagar vencidas para casos de débitos extraconcursais.

• Verificação se há correspondência entre as contas a pagar e a conta respectiva do balanço patrimonial.

• Questionamento enviado à Recuperanda em caso de inadimplência ou de incorrespondência entre relatório financeiro e balanço patrimonial.



2.7 ESTOQUE

GRUPO MAIS VOCÊ

Documentação analisada: -

Informação relevante: **Desde o início da Recuperação Judicial, não foram apresentadas informações pelas Recuperandas.**

Análise Administradora Judicial

• Solicitação de relatório de analítico do estoque.

• Verificação do relatório do estoque.

• Conferência da correspondência entre saldo indicado no relatório e saldo apresentado no balanço.

• Questionamento enviado à Recuperanda em caso de incorrespondência.



2.8 ATIVO IMOBILIZADO

SUPERMERCADO MAIS VOCE LTDA

Documentação analisada: outubro de 2023 a junho de 2024.

Informação relevante: Para o período em análise, apresentou declaração de ausência de controle do imobilizado.

Análise Administradora Judicial

• Solicitação de relatório analítico de bens do ativo imobilizado.

• Verificação se há correspondência entre as o relatório enviado e a conta respectiva do balanço patrimonial.

• Conferência se houve movimentação de aumento, se a empresa adquiriu algum bem, ou de diminuição, se a empresa vendeu algum bem.

• Questionamento enviado à Recuperanda em caso de movimentações no ativo permanente bruto ou de incorrespondência entre relatório analítico e balanço patrimonial.



T.J.F. DE OLIVEIRA E SILVA SANTOS LTDA (0001-17)

Documentação analisada: outubro de 2023 a junho de 2024.

Informação relevante: Para o período em análise, apresentou declaração de ausência de controle do imobilizado.

No comparativo do balanço apresentado na exordial, até setembro de 2023, com o balanço apresentado administrativamente à Vivante, de 2023, verifica-se redução do imobilizado bruto no valor de R\$ 13.122,54. A Vivante informa que desde o início da Recuperação Judicial ressalta que não podem ser vendidos ativos imobilizados na Recuperação Judicial sem autorização judicial.

Análise Administradora Judicial

• Solicitação de relatório analítico de bens do ativo imobilizado.

• Verificação se há correspondência entre as o relatório enviado e a conta respectiva do balanço patrimonial.

• Conferência se houve movimentação de aumento, se a empresa adquiriu algum bem, ou de diminuição, se a empresa vendeu algum bem.

• Questionamento enviado à Recuperanda em caso de movimentações no ativo permanente bruto ou de incorrespondência entre relatório analítico e balanço patrimonial.



T J F DE OLIVEIRA E SILVA SANTOS (0001-66)

Documentação analisada: outubro de 2023 a junho de 2024.

Informação relevante: Para o período em análise, apresentou declaração de ausência de controle do imobilizado.

No comparativo do balanço apresentado na exordial, até setembro de 2023, com o balanço apresentado administrativamente à Vivante, de 2023, verifica-se aumento do imobilizado bruto no valor de R\$ 4.060,60.

Análise Administradora Judicial

• Solicitação de relatório analítico de bens do ativo imobilizado.

• Verificação se há correspondência entre as o relatório enviado e a conta respectiva do balanço patrimonial.

• Conferência se houve movimentação de aumento, se a empresa adquiriu algum bem, ou de diminuição, se a empresa vendeu algum bem.

• Questionamento enviado à Recuperanda em caso de movimentações no ativo permanente bruto ou de incorrespondência entre relatório analítico e balanço patrimonial.



Julho/24 a Dezembro/24

Processo NPU: 0137662-66.2023.8.17.2001

J G S ATACADO DOS FRIOS LTDA

Documentação analisada: outubro de 2023 a junho de 2024.

Informação relevante: Para o período em análise, apresentou declaração de ausência de controle do imobilizado.

Análise Administradora Judicial

• Solicitação de relatório analítico de bens do ativo imobilizado.

• Verificação se há correspondência entre as o relatório enviado e a conta respectiva do balanço patrimonial.

• Conferência se houve movimentação de aumento, se a empresa adquiriu algum bem, ou de diminuição, se a empresa vendeu algum bem.

• Questionamento enviado à Recuperanda em caso de movimentações no ativo permanente bruto ou de incorrespondência entre relatório analítico e balanço patrimonial.



J. GUILHERME DOS SANTOS E CIA LTDA

Documentação analisada: outubro de 2023 a junho de 2024.

Informação relevante: Para o período em análise, apresentou declaração de ausência de controle do imobilizado.

Análise Administradora Judicial

• Solicitação de relatório analítico de bens do ativo imobilizado.

• Verificação se há correspondência entre as o relatório enviado e a conta respectiva do balanço patrimonial.

• Conferência se houve movimentação de aumento, se a empresa adquiriu algum bem, ou de diminuição, se a empresa vendeu algum bem.

• Questionamento enviado à Recuperanda em caso de movimentações no ativo permanente bruto ou de incorrespondência entre relatório analítico e balanço patrimonial.

Não foram apresentadas documentações para análise do tópico de ativo imobilizado para as seguintes Recuperandas:

1. J&R HORTIFRUTI LTDA
2. S P DA SILVA LATICINIOS LTDA



2.9 INVESTIMENTOS

SUPERMERCADO MAIS VOCE LTDA

Documentação analisada: outubro de 2023 a setembro de 2024.

Informação relevante: Para o período em análise, apresentou declaração de ausência de investimentos.

Análise Administradora Judicial

• Solicitação de relatório analítico de bens classificados como investimentos.

• Verificação se há correspondência entre o relatório enviado e a conta respectiva do balanço patrimonial.

• Conferência se houve movimentação de aumento, se a empresa adquiriu algum bem, ou de diminuição, se a empresa vendeu algum bem.

• Questionamento enviado à Recuperanda em caso de movimentações no ativo permanente bruto ou de incorrespondência entre relatório analítico e balanço patrimonial.



T.J.F. DE OLIVEIRA E SILVA SANTOS LTDA (0001-17)

Documentação analisada: outubro de 2023 a junho de 2024.

Informação relevante: Para o período em análise, apresentou declaração de ausência de investimentos.

Análise Administradora Judicial

• Solicitação de relatório analítico de bens classificados como investimentos.

• Verificação se há correspondência entre o relatório enviado e a conta respectiva do balanço patrimonial.

• Conferência se houve movimentação de aumento, se a empresa adquiriu algum bem, ou de diminuição, se a empresa vendeu algum bem.

• Questionamento enviado à Recuperanda em caso de movimentações no ativo permanente bruto ou de incorrespondência entre relatório analítico e balanço patrimonial.



T J F DE OLIVEIRA E SILVA SANTOS (0001-66)

Documentação analisada: outubro de 2023 a junho de 2024.

Informação relevante: Para o período em análise, apresentou declaração de ausência de investimentos.

Análise Administradora Judicial

• Solicitação de relatório analítico de bens classificados como investimentos.

• Verificação se há correspondência entre o relatório enviado e a conta respectiva do balanço patrimonial.

• Conferência se houve movimentação de aumento, se a empresa adquiriu algum bem, ou de diminuição, se a empresa vendeu algum bem.

• Questionamento enviado à Recuperanda em caso de movimentações no ativo permanente bruto ou de incorrespondência entre relatório analítico e balanço patrimonial.



J G S ATACADO DOS FRIOS LTDA

Documentação analisada: outubro de 2023 a setembro de 2024.

Informação relevante: Para o período em análise, apresentou declaração de ausência de investimentos.

Análise Administradora Judicial

• Solicitação de relatório analítico de bens classificados como investimentos.

• Verificação se há correspondência entre o relatório enviado e a conta respectiva do balanço patrimonial.

• Conferência se houve movimentação de aumento, se a empresa adquiriu algum bem, ou de diminuição, se a empresa vendeu algum bem.

• Questionamento enviado à Recuperanda em caso de movimentações no ativo permanente bruto ou de incorrespondência entre relatório analítico e balanço patrimonial.



S P DA SILVA LATICINIOS LTDA

Documentação analisada: outubro de 2023 a junho de 2024.

Informação relevante: Para o período em análise, apresentou declaração de ausência de investimentos.

Análise Administradora Judicial

• Solicitação de relatório analítico de bens classificados como investimentos.

• Verificação se há correspondência entre o relatório enviado e a conta respectiva do balanço patrimonial.

• Conferência se houve movimentação de aumento, se a empresa adquiriu algum bem, ou de diminuição, se a empresa vendeu algum bem.

• Questionamento enviado à Recuperanda em caso de movimentações no ativo permanente bruto ou de incorrespondência entre relatório analítico e balanço patrimonial.



J. GUILHERME DOS SANTOS E CIA LTDA

Documentação analisada: outubro de 2023 a junho de 2024.

Informação relevante: Para o período em análise, apresentou declaração de ausência de investimentos.

Análise Administradora Judicial

- Solicitação de relatório analítico de bens classificados como investimentos.

- Verificação se há correspondência entre o relatório enviado e a conta respectiva do balanço patrimonial.

- Conferência se houve movimentação de aumento, se a empresa adquiriu algum bem, ou de diminuição, se a empresa vendeu algum bem.

- Questionamento enviado à Recuperanda em caso de movimentações no ativo permanente bruto ou de incorrespondência entre relatório analítico e balanço patrimonial.

Não foram apresentadas documentações para análise do tópico de investimentos para a seguinte Recuperanda:

1. J&R HORTIFRUTI LTDA



2.10 CONSULTA À ÓRGÃO DE PROTEÇÃO AO CRÉDITO

SUPERMERCADO MAIS VOCE LTDA

Documentação analisada: até junho de 2024.

Informação relevante: Destaca-se que o Supermercado Mais Voce Ltda possui registros posteriores à Recuperação Judicial no que se refere às pendências e protestos.

Supermercado mais você		Até jun/24	
Pendências	ANOTAÇÕES		1
	VALOR	R\$	16.995,21
Protestos	ANOTAÇÕES		16
	VALOR	R\$	1.353.790,76
Ações judiciais	ANOTAÇÕES		1
	VALOR	R\$	-

Análise Administradora Judicial

• Solicitação de consulta aos órgãos de proteção ao crédito.

• Conferência se houve novas anotações negativas contraídas após a Recuperação Judicial.

• Questionamento enviado à Recuperanda em caso de novas anotações.



T.J.F. DE OLIVEIRA E SILVA SANTOS LTDA (0001-17)

Documentação analisada: até junho de 2024.

Informação relevante: Destaca-se que a T.J.F. (0001-17) possui registros posteriores à Recuperação Judicial no que se refere às pendências, protestos e ações judiciais.

TJF De Oliveira e Silva Santos (0001-17)		Até jun/24	
Pendências	ANOTAÇÕES	5	
	VALOR	R\$	262.371,68
Protestos	ANOTAÇÕES	18	
	VALOR	R\$	65.866,33
Ações judiciais	ANOTAÇÕES	8	
	VALOR	R\$	-

Análise Administradora Judicial

• Solicitação de consulta aos órgãos de proteção ao crédito.

• Conferência se houve novas anotações negativas contraídas após a Recuperação Judicial.

• Questionamento enviado à Recuperanda em caso de novas anotações.



T J F DE OLIVEIRA E SILVA SANTOS (0001-66)

Documentação analisada: até junho de 2024.

Informação relevante: Não há registros após a Recuperação Judicial.

TJF De Oliveira e Silva Santos (0001-66)		Até jun/24	
Pendências	ANOTAÇÕES	0	
	VALOR	R\$	-
Protestos	ANOTAÇÕES	0	
	VALOR	R\$	-
Ações judiciais	ANOTAÇÕES	4	
	VALOR	R\$	-

Análise Administradora Judicial

• Solicitação de consulta aos órgãos de proteção ao crédito.

• Conferência se houve novas anotações negativas contraídas após a Recuperação Judicial.

• Questionamento enviado à Recuperanda em caso de novas anotações.



J G S ATACADO DOS FRIOS LTDA

Documentação analisada: até junho de 2024.

Informação relevante: Apresentou consulta ao Serasa em que nada consta.

Análise Administradora Judicial

• Solicitação de consulta aos órgãos de proteção ao crédito.

• Conferência se houve novas anotações negativas contraídas após a Recuperação Judicial.

• Questionamento enviado à Recuperanda em caso de novas anotações.



J&R HORTIFRUTI LTDA

Documentação analisada: até junho de 2024.

Informação relevante: Apresentou consulta ao Serasa em que nada consta.

Análise Administradora Judicial

• Solicitação de consulta aos órgãos de proteção ao crédito.

• Conferência se houve novas anotações negativas contraídas após a Recuperação Judicial.

• Questionamento enviado à Recuperanda em caso de novas anotações.



S P DA SILVA LATICINIOS LTDA

Documentação analisada: até junho de 2024.

Informação relevante: Apresentou consulta ao Serasa em que nada consta.

Análise Administradora Judicial

• Solicitação de consulta aos órgãos de proteção ao crédito.

• Conferência se houve novas anotações negativas contraídas após a Recuperação Judicial.

• Questionamento enviado à Recuperanda em caso de novas anotações.



J. GUILHERME DOS SANTOS E CIA LTDA

Documentação analisada: julho de 2024.

Informação relevante: Destaca-se que a J. Guilherme dos Santos e Cia Ltda possui registros posteriores à Recuperação Judicial no que se refere aos protestos.

J. GUILHERME DOS SANTOS E CIA LTDA		Até jun/24
Pendências	ANOTAÇÕES	0
	VALOR	R\$ -
Protestos	ANOTAÇÕES	2
	VALOR	R\$ 89.272,84
Ações judiciais	ANOTAÇÕES	0
	VALOR	R\$ -

Análise Administradora Judicial

• Solicitação de consulta aos órgãos de proteção ao crédito.

• Conferência se houve novas anotações negativas contraídas após a Recuperação Judicial.

• Questionamento enviado à Recuperanda em caso de novas anotações.



3. DEMONSTRAÇÃO DO RESULTADO DO EXERCÍCIO

3.1 ANÁLISE DA DEMONSTRAÇÃO DE RESULTADOS

T.J.F. DE OLIVEIRA E SILVA SANTOS LTDA (0001-17)

Documentação analisada: 2023.

Informação relevante: Os valores a seguir estão em reais (R\$).

Destaca-se que o faturamento do exercício de 2023 foi o menor dos últimos 4 anos, o que impactou diretamente no resultado, que foi de aumento expressivo do prejuízo. Nos últimos anos, a empresa só teve lucro em 2020.

TJF De Oliveira e Silva Santos (0001-17)	2020	2021	2022	2023
RECEITA BRUTA	39.140.575,55	36.188.706,60	39.611.651,57	32.517.097,40
(-) DEDUÇÕES DA RECEITA BRUTA	- 6.227.626,77	- 4.502.878,82	- 4.628.530,91	- 4.684.132,37
RECEITA LÍQUIDA	32.912.948,78	31.685.827,78	34.983.120,66	27.832.965,03
(-) CUSTO DAS VENDAS/SERVIÇOS	- 32.598.709,13	- 26.118.266,31	- 30.415.929,83	- 26.891.475,56
LUCRO BRUTO	314.239,65	5.567.561,47	4.567.190,83	941.489,47
(-) DESPESAS OPERACIONAIS	- 276.467,18	- 5.568.011,85	- 4.572.287,48	- 2.216.734,55
Despesas com serviços de terceiros	- 246.313,52	- 5.378.836,37	- 4.392.663,56	- 1.870.909,84
Despesas Administrativas	- 30.153,66	- 189.175,48	- 179.623,92	- 345.824,71
(-) DESPESAS FINANCEIRAS LÍQUIDAS	- 427,45	-	-	-
(-) OUTRAS RECEITAS E DESPESAS OPERACIONAIS	-	-	-	-
RESULTADO OPERACIONAL LÍQUIDO	37.345,02	- 450,38	- 5.096,65	- 1.275.245,08
INDICAÇÃO DE NECESSIDADE DE CAPITAL DE TERCEIROS	NÃO	SIM	SIM	SIM

Análise Administradora Judicial

• Conferência das contas do demonstrativo de resultado da empresa.

• Verificação de eventual resultado negativo e possível necessidade de capital de terceiros em sua operação.

• Verificação da variação das contas de resultado.

• Contato com a Recuperanda em caso de resultado negativo e para questionamentos sobre variações consideradas relevantes.



T.J.F. DE OLIVEIRA E SILVA SANTOS LTDA (0005-40)

Documentação analisada: 2023.

Informação relevante: Os valores a seguir estão em reais (R\$).

Destaca-se que não há faturamento na filial da T.J.F., nos exercícios de 2022 e de 2023, apenas lançamentos de despesas com serviços de terceiros.

Cumprido destacar que a T.J.F. (0005-40) foi aberta em 2021, mas a DRE de 2021 não foi apresentada. Já as informações do exercício de 2022 foram retiradas do saldo anterior da DRE de 2023.

TJF De Oliveira e Silva Santos (0005-40)	2022	2023
RECEITA BRUTA	-	-
(-) DEDUÇÕES DA RECEITA BRUTA	-	-
RECEITA LÍQUIDA	-	-
(-) CUSTO DAS VENDAS/SERVIÇOS	-	-
LUCRO BRUTO	-	-
(-) DESPESAS OPERACIONAIS	- 10,15	- 9,80
Despesas com serviços de terceiros	- 10,15	- 9,80
Despesas Administrativas	-	-
(-) DESPESAS FINANCEIRAS LÍQUIDAS	-	-
(-) OUTRAS RECEITAS E DESPESAS OPERACIONAIS	-	-
RESULTADO OPERACIONAL LÍQUIDO	- 10,15	- 9,80

INDICAÇÃO DE NECESSIDADE DE CAPITAL DE TERCEIROS	SIM	SIM
---	-----	-----

Análise Administradora Judicial

• Conferência das contas do demonstrativo de resultado da empresa.

• Verificação de eventual resultado negativo e possível necessidade de capital de terceiros em sua operação.

• Verificação da variação das contas de resultado.

• Contato com a Recuperanda em caso de resultado negativo e para questionamentos sobre variações consideradas relevantes.



T J F DE OLIVEIRA E SILVA SANTOS (0001-66)

Documentação analisada: 2023.

Informação relevante: Os valores a seguir estão em reais (R\$).

No exercício de 2022/2023, houve queda do faturamento, mas também aumento expressivo das despesas operacionais. Nos últimos anos, a empresa só teve lucro em 2020.

TJF De Oliveira e Silva Santos (0001-66)	2020	2021	2022	2023
RECEITA BRUTA	8.572.936,59	7.373.009,49	9.121.098,42	8.459.389,28
(-) DEDUÇÕES DA RECEITA BRUTA	- 1.118.128,14	- 724.584,58	- 962.203,94	- 828.537,92
RECEITA LÍQUIDA	7.454.808,45	6.648.424,91	8.158.894,48	7.630.851,36
(-) CUSTO DAS VENDAS/SERVIÇOS	- 6.973.602,30	- 6.301.084,97	- 7.268.054,77	- 6.666.803,55
LUCRO BRUTO	481.206,15	347.339,94	890.839,71	964.047,81
(-) DESPESAS OPERACIONAIS	- 89.396,02	- 12.876,59	- 39.220,05	- 67.533,54
Despesas com pessoal	-	-	-	-
Despesas Administrativas	- 89.396,02	- 12.876,59	- 39.220,05	- 67.533,54
(-) DESPESAS FINANCEIRAS LÍQUIDAS	- 184,15	-	-	-
(-) OUTRAS RECEITAS E DESPESAS OPERACIONAIS	- 362.805,78	- 344.531,63	- 851.723,44	- 897.109,32
RESULTADO OPERACIONAL LÍQUIDO	28.820,20	- 10.068,28	103,78	595,05
INDICAÇÃO DE NECESSIDADE DE CAPITAL DE TERCEIROS	NÃO	SIM	SIM	SIM

Análise Administradora Judicial

• Conferência das contas do demonstrativo de resultado da empresa.

• Verificação de eventual resultado negativo e possível necessidade de capital de terceiros em sua operação.

• Verificação da variação das contas de resultado.

• Contato com a Recuperanda em caso de resultado negativo e para questionamentos sobre variações consideradas relevantes.

Não foram apresentadas documentações para análise do tópico de DRE para as seguintes Recuperandas:

1. **SUPERMERCADO MAIS VOCE LTDA**
2. **J G S ATACADO DOS FRIOS LTDA**
3. **J&R HORTIFRUTI LTDA**
4. **S P DA SILVA LATICINIOS LTDA**
5. **J. GUILHERME DOS SANTOS E CIA LTDA**



3.2 RELATÓRIO DE NOTAS FISCAIS

SUPERMERCADO MAIS VOCE LTDA

Documentação analisada: outubro de 2023 a maio de 2024 e julho de 2024.

Informação relevante: O Supermercado Mais Voce Ltda, para o período de outubro de 2023 a maio de 2024, apresentou relatório de faturamento. Já para os meses de maio e julho de 2024, apresentou relatório de notas fiscais. Verifica-se que, para o mês de maio de 2024, os valores do relatório de faturamento e relatório de notas fiscais divergem.

Além disso, destaca-se que não foi possível o comparativo com a receita bruta da DRE, tendo em vista que até o presente momento não foram enviadas as respectivas informações.

Supermercado mais você	abr/24	mai/24	jun/24	jul/24
RELATÓRIO DE NOTAS FISCAIS DE SAÍDA	n/a	R\$ 164.030,68	n/a	R\$ 198.390,72
RELATÓRIO DE FATURAMENTO	R\$ 428.532,81	R\$ 462.732,71	n/a	n/a
ENVIO NO FORMATO SOLICITADO	abr/24	mai/24	jun/24	jul/24
ENVIO	INCOMPLETO	COMPLETO	INCOMPLETO	COMPLETO
CORRESPONDÊNCIA ENTRE RELATÓRIO E DRE	abr/24	mai/24	jun/24	jul/24
RECEITA BRUTA	n/a	n/a	n/a	n/a
CORRESPONDÊNCIA	-	-	-	-

Análise Administradora Judicial

• Solicitação do relatório de notas emitidos diretamente nos órgãos oficiais.

• Conferência entre o total das notas, indicado no relatório, e a receita bruta, indicada na DRE.

• Questionamento enviado à Recuperanda em caso de incorrespondência.



T.J.F. DE OLIVEIRA E SILVA SANTOS LTDA (0001-17)

Documentação analisada: outubro de 2023 a julho de 2024.

Informação relevante: A T.J.F. (0001-17), para o período de outubro de 2023 a maio de 2024, apresentou relatório de faturamento. Já para o período de maio a julho de 2024, apresentou relatório de notas fiscais. Verifica-se que, para o mês de maio de 2024, os valores do relatório de faturamento e relatório de notas fiscais divergem.

Além disso, destaca-se que não foi possível o comparativo com a receita bruta da DRE, tendo em vista que até o presente momento não foram enviadas as respectivas informações.

TJF De Oliveira e Silva Santos (0001-17)	abr/24	mai/24	jun/24	jul/24
RELATÓRIO DE NOTAS FISCAIS DE SAÍDA	n/a	R\$ 524.843,55	R\$ 713.082,62	R\$ 672.811,58
RELATÓRIO DE FATURAMENTO	R\$ 786.687,51	R\$ 900.172,45	n/a	n/a

ENVIO NO FORMATO SOLICITADO	abr/24	mai/24	jun/24	jul/24
ENVIO	INCOMPLETO	COMPLETO	COMPLETO	COMPLETO

CORRESPONDÊNCIA ENTRE RELATÓRIO E DRE	abr/24	mai/24	jun/24	jul/24
RECEITA BRUTA	n/a	n/a	n/a	n/a
CORRESPONDÊNCIA	-	-	-	-

Análise Administradora Judicial

• Solicitação do relatório de notas emitidos diretamente nos órgãos oficiais.

• Conferência entre o total das notas, indicado no relatório, e a receita bruta, indicada na DRE.

• Questionamento enviado à Recuperanda em caso de incorrespondência.



T J F DE OLIVEIRA E SILVA SANTOS (0001-66)

Documentação analisada: outubro de 2023 a abril de 2024.

Informação relevante: A T J F (0001-66), para o período de outubro de 2023 a abril de 2024, apresentou relatório de faturamento. Até o momento, não apresentou relatório de notas fiscais.

Além disso, destaca-se que não foi possível o comparativo com a receita bruta da DRE, tendo em vista que até o presente momento não foram enviadas as respectivas informações.

TJF De Oliveira e Silva Santos (0001-66)	jan/24	fev/24	mar/24	abr/24
RELATÓRIO DE NOTAS FISCAIS DE SAÍDA	n/a	n/a	n/a	n/a
RELATÓRIO DE FATURAMENTO	R\$ 459.921,17	R\$ 495.824,45	R\$ 526.595,27	R\$ 400.816,65

ENVIO NO FORMATO SOLICITADO	jan/24	fev/24	mar/24	abr/24
ENVIO	INCOMPLETO	INCOMPLETO	INCOMPLETO	INCOMPLETO

CORRESPONDÊNCIA ENTRE RELATÓRIO E DRE	jan/24	fev/24	mar/24	abr/24
RECEITA BRUTA	n/a	n/a	n/a	n/a
CORRESPONDÊNCIA	-	-	-	-

Análise Administradora Judicial

• Solicitação do relatório de notas emitidos diretamente nos órgãos oficiais.

• Conferência entre o total das notas, indicado no relatório, e a receita bruta, indicada na DRE.

• Questionamento enviado à Recuperanda em caso de incorrespondência.

Não foram apresentadas documentações para análise do tópico de relatório de notas fiscais para as seguintes Recuperandas:

1. **J G S ATACADO DOS FRIOS LTDA**
2. **J&R HORTIFRUTI LTDA**
3. **S P DA SILVA LATICINIOS LTDA**
4. **J. GUILHERME DOS SANTOS E CIA LTDA**



4. SITUAÇÃO FISCAL

4.1 ANÁLISE DA SITUAÇÃO FISCAL

SUPERMERCADO MAIS VOCE LTDA

Documentação analisada:

Certidão/extrato de débitos: até junho/2024.

Comprovantes de recolhimentos de tributos: -

Informação relevante: -

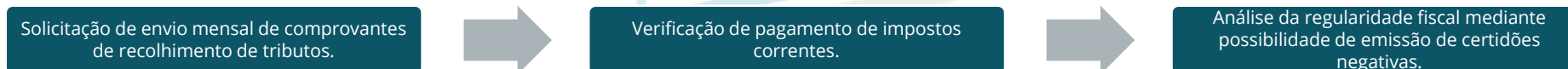

SUPERMERCADO MAIS VOCE LTDA						
ESFERA	CNPJ	SITUAÇÃO	ÚLTIMA DOCUMENTAÇÃO ENVIADA (DOC.1)	INFORMAÇÃO COMPLEMENTAR	EMIÇÃO	VALIDADE
FEDERAL	33.629.164 0001-31	IRREGULAR	RELATÓRIO E-CAC	Em consulta, a Vivante identificou o valor atualizado inscrito em dívida ativa R\$ 51.628,26	23/07/2024 05/01/2025	-
ESTADUAL	33.629.164 0001-31	IRREGULAR	RELAÇÃO DE IRREGULARIDADES E CERTIDÃO NARRATIVA DE DÉBITOS	Em consulta, a Vivante identificou o valor atualizado através da certidão narrativa R\$ 1.566.323,32	23/07/2024 05/01/2025	20/10/2024 04/04/2025
MUNICIPAL	33.629.164 0001-31	IRREGULAR	EXTRATO DE DÉBITOS	Vencido R\$ 7.180,16 A vencer R\$ 610,56	22/07/2024	-
FGTS	33.629.164 0001-31	REGULAR	-	-	05/01/2025	-



T.J.F. DE OLIVEIRA E SILVA SANTOS LTDA (0001-17)

Documentação analisada:

Certidão/extrato de débitos: até setembro/2024.

Comprovantes de recolhimentos de tributos: -

Informação relevante: -

Análise Administradora Judicial

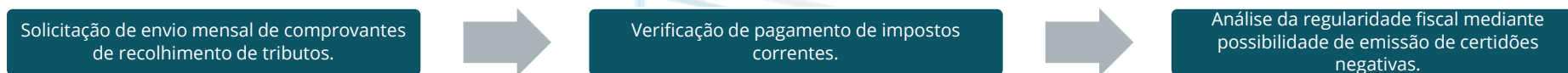

T.J.F. DE OLIVEIRA E SILVA SANTOS LTDA (0001-17)						
ESFERA	CNPJ	SITUAÇÃO	ÚLTIMA DOCUMENTAÇÃO ENVIADA (DOC.2)	INFORMAÇÃO COMPLEMENTAR	EMISSÃO	VALIDADE
FEDERAL	28.256.178 0001-17	IRREGULAR	RELATÓRIO E-CAC	Em consulta, a Vivante identificou o valor atualizado inscrito em dívida ativa R\$ 43.322,81	30/09/2024 05/01/2025	-
ESTADUAL	28.256.178 0001-17	IRREGULAR	RELAÇÃO DE IRREGULARIDADES	Em consulta, a Vivante identificou o valor atualizado através da certidão narrativa R\$ 2.440.769,33	30/09/2024 05/01/2025	04/04/2025
MUNICIPAL	28.256.178 0001-17	IRREGULAR	EXTRATO DE DÉBITOS	Vencido R\$ 21.413,39 A vencer não há	30/09/2024	-
FGTS	28.256.178 0001-17	REGULAR	-	Em consulta, a Vivante identificou situação regular	05/01/2025	-



T J F DE OLIVEIRA E SILVA SANTOS (0001-66)

Documentação analisada: -

Informação relevante: -

Análise Administradora Judicial

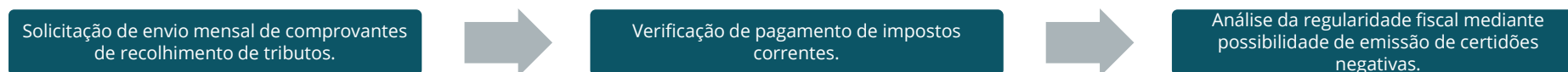

T J F DE OLIVEIRA E SILVA SANTOS (0001-66)						
ESFERA	CNPJ	SITUAÇÃO	ÚLTIMA DOCUMENTAÇÃO ENVIADA	INFORMAÇÃO COMPLEMENTAR	EMISSÃO	VALIDADE
FEDERAL	26.698.569 0001-66	IRREGULAR	-	Em consulta, a Vivante identificou o valor atualizado inscrito em dívida ativa R\$ 7.191,93	05/01/2025	-
ESTADUAL	26.698.569 0001-66	IRREGULAR	-	Em consulta, a Vivante identificou o valor atualizado através da certidão narrativa R\$ 617.054,17	05/01/2025	04/04/2025
MUNICIPAL	26.698.569 0001-66	-	-	Não foi possível a consulta	-	-
FGTS	26.698.569 0001-66	REGULAR	-	Em consulta, a Vivante identificou situação regular	05/01/2025	-



J G S ATACADO DOS FRIOS LTDA

Documentação analisada: -

Informação relevante: -

Análise Administradora Judicial

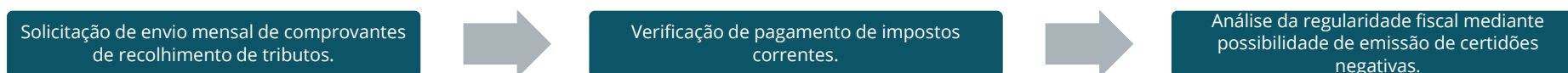

J G S ATACADO DOS FRIOS LTDA						
ESFERA	CNPJ	SITUAÇÃO	ÚLTIMA DOCUMENTAÇÃO ENVIADA	INFORMAÇÃO COMPLEMENTAR	EMISSÃO	VALIDADE
FEDERAL	36.163.048 0001-68	REGULAR	-	Em consulta, a Vivante identificou situação regular	05/01/2025	-
ESTADUAL	36.163.048 0001-68	IRREGULAR	-	Em consulta, a Vivante identificou o valor atualizado através da certidão narrativa R\$ 3.646.825,47	05/01/2025	04/04/2025
MUNICIPAL	36.163.048 0001-68	-	-	Não foi possível a consulta	-	-
FGTS	36.163.048 0001-68	REGULAR	-	Em consulta, a Vivante identificou situação regular	05/01/2025	-



J&R HORTIFRUTI LTDA

Documentação analisada: -

Informação relevante: -

Análise Administradora Judicial

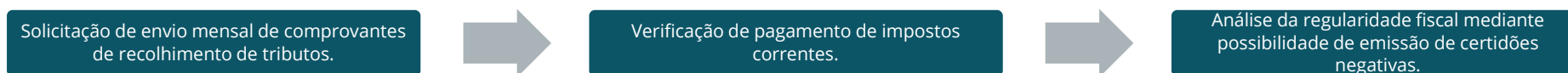

J&R HORTIFRUTI LTDA						
ESFERA	CNPJ	SITUAÇÃO	ÚLTIMA DOCUMENTAÇÃO ENVIADA	INFORMAÇÃO COMPLEMENTAR	EMISSÃO	VALIDADE
FEDERAL	31.624.268 0001-28	IRREGULAR	-	Em consulta, a Vivante identificou o valor atualizado inscrito em dívida ativa R\$ 379.287,96	05/01/2025	-
ESTADUAL	31.624.268 0001-28	REGULAR	-	Em consulta, a Vivante identificou a certidão negativa	05/01/2025	04/04/2025
MUNICIPAL	31.624.268 0001-28	-	-	Não foi possível a consulta	-	-
FGTS	31.624.268 0001-28	REGULAR	-	Em consulta, a Vivante identificou situação regular	05/01/2025	-



S P DA SILVA LATICINIOS LTDA

Documentação analisada: -

Informação relevante: -

Análise Administradora Judicial

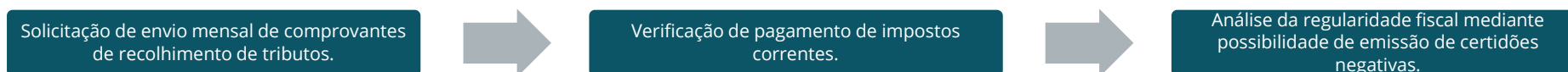

S P DA SILVA LATICINIOS LTDA						
ESFERA	CNPJ	SITUAÇÃO	ÚLTIMA DOCUMENTAÇÃO ENVIADA	INFORMAÇÃO COMPLEMENTAR	EMISSÃO	VALIDADE
FEDERAL	42.913.066 0001-12	REGULAR	-	Em consulta, a Vivante identificou situação regular	05/01/2025	-
ESTADUAL	42.913.066 0001-12	REGULAR	-	Em consulta, a Vivante identificou a certidão negativa	05/01/2025	04/04/2025
MUNICIPAL	42.913.066 0001-12	-	-	Não foi possível a consulta	-	-
FGTS	42.913.066 0001-12	REGULAR	-	Em consulta, a Vivante identificou situação regular	05/01/2025	-



J. GUILHERME DOS SANTOS E CIA LTDA

Documentação analisada: -

Informação relevante: -

Análise Administradora Judicial

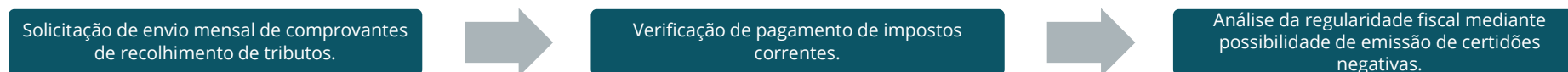

J. GUILHERME DOS SANTOS E CIA LTDA						
ESFERA	CNPJ	SITUAÇÃO	ÚLTIMA DOCUMENTAÇÃO ENVIADA	INFORMAÇÃO COMPLEMENTAR	EMIÇÃO	VALIDADE
FEDERAL	31.368.425 0001-81	IRREGULAR	-	Em consulta, a Vivante identificou o valor atualizado inscrito em dívida ativa R\$ 3.456.309,79	05/01/2025	-
ESTADUAL	31.368.425 0001-81	IRREGULAR	-	Em consulta, a Vivante identificou o valor atualizado através da certidão narrativa R\$ 2.165.983,28	05/01/2025	04/04/2025
MUNICIPAL	31.368.425 0001-81	-	-	Não foi possível a consulta	-	-
FGTS	31.368.425 0001-81	REGULAR	-	Em consulta, a Vivante identificou situação regular	05/01/2025	-



5. FLUXO DE CAIXA

5.1 ANÁLISE DO FLUXO DE CAIXA

GRUPO MAIS VOCÊ

Documentação analisada: -

Informação relevante: **Desde o início da Recuperação Judicial, não foram apresentadas informações pelas Recuperandas.**

Análise Administradora Judicial

• Conferência das contas do fluxo de caixa da empresa.

• Verificação de eventual saldo negativo e possível necessidade de capital de terceiros em sua operação.

• Verificação da variação das contas.

• Contato com a Recuperanda em caso de saldo negativo e para questionamentos sobre variações consideradas relevantes.



6. ANEXOS

6.1 REUNIÃO

Resumo da reunião de acompanhamento mensal das Recuperandas em julho/2024:	
REUNIÃO	Visitas às lojas de Casa Amarela e Santo Amaro, fotos (doc.3).
PRESENTES	Gleuber Vilela, consultor financeiro, e Kátia Celene, gestora de RH.
FATURAMENTO	<p>A Vivante solicitou os faturamentos dos meses de outubro/23 a junho/24, no entanto, na oportunidade, foram informados apenas os faturamentos de junho/24, de 4 (quatro) lojas.</p> <p>Junho/24:</p> <ul style="list-style-type: none">Abreu e Lima (filial da T.J.F.) R\$ 284.518,70Casa Amarela (matriz MAIS VOCÊ) R\$ 418.526,32Santo Amaro (filial da T.J.F.) R\$ 198.059,53Água Fria (matriz T.J.F.) R\$ 778.325,89
	<p>A Vivante questionou quanto ao endereço do Curado (matriz da J G S), tendo sido informado que no local há uma loja de frios, mas que não sabe se a loja é de CNPJ de empresa Recuperanda, pois no local já houve 2 (duas) lojas, tendo uma delas sido descontinuada. A Vivante solicitou maiores esclarecimentos, se a loja da J G S está em funcionamento e, caso não, quando foi encerrada. Posteriormente, foi confirmado que a unidade da J G S está funcionando.</p> <p>A Vivante também questionou por qual razão o faturamento da referida loja não foi mencionado, tendo sido informado que de fato, não buscou pela informação da referida loja. A Vivante ressaltou que os dados não podem ser omitidos e que são necessárias as informações de todas as empresas Recuperandas, matriz e filiais.</p>
QUADRO DE COLABORADORES	<p>Não soube informar a movimentação de funcionários em junho/24.</p> <p>A folha de pagamento está em dia, já o FGTS não está em dia.</p>



SITUAÇÃO FISCAL	Acredita que estão negociando os impostos antigos e correntes.
INFORMAÇÕES RELEVANTES	Quanto às documentações mensalmente necessárias, a contabilidade antiga enviou algumas informações anuais e acredita que não irá enviar mensal, assim como terão outros documentos que não serão enviados. A Vivante solicitou que as Recuperandas justificassem por e-mail o que não for possível o envio, tópico a tópico, com base na relação de documentação mensalmente necessária. Ressaltou que a contabilidade nova se responsabilizará pela documentação a partir de março/2024.
	Quanto ao movimento das lojas, informou que continua fraco. A loja de Água Fria é a de mais movimento, que chegava a faturar entre um milhão e um milhão e meio de reais e hoje está faturando em torno de 700 mil reais. Próximo da loja de Água Fria, foram abertos dois supermercados, atacarejos, que ocasionaram uma queda ainda maior no faturamento da loja. Não tem nenhuma estratégia específica para aumentar o faturamento, apenas têm feito promoções, que não têm tido efeito.
	Quanto ao aluguel da loja do Supermercado Mais Você, de razão social T J F DE OLIVEIRA E SILVA SANTOS, CNPJ 26.698.569/0001-66, localizada em Jardim Brasil, que está atualmente ocupada por outra empresa, o Supermercado Central, de razão social VAREJAO DE ALIMENTOS LTDA, CNPJ 47.238.111/0002-85, o Sr. Robson, esposo da sócia, através de contato telefônico, informou que a unidade foi entregue sem aluguéis atrasados e que atualmente estão sendo pagos pela nova empresa locadora.
	Ainda, através de contato telefônico, o Sr. Robson, esposo da sócia, informou: Estão com ação de despejo: as lojas de Paulista e Beberibe, que estão fechadas, e a loja de Abreu e Lima, que está em funcionamento; Pretende encerrar as operações: as lojas de Abreu e Lima e Santo Amaro; Pretende continuar com as operações: as lojas de Água Fria e Casa Amarela. Ressaltou que quer vender os ativos das lojas fechadas, pois não tem recurso para deslocamento dos bens, tendo a Vivante ressaltado a necessidade do pedido nos autos do processo. A Vivante também questionou a situação dos aluguéis das lojas que não estão com ação de despejo, tendo sido informado: Água Fria - em dia com o aluguel; Casa Amarela - negociou os 2 meses de aluguéis atrasados; Santo Amaro - está com 2 a 3 meses de aluguéis atrasados.



	<p>A Vivante reiterou os questionamentos referentes aos documentos acostados na exordial, tendo sido afirmado que acredita que a antiga contabilidade não irá responder, tendo a Vivante solicitado que tudo seja justificado por e-mail. Também foi reiterado quanto à documentação pendente, tendo sido afirmado que vários documentos foram enviados, no entanto, a Vivante ressaltou que a maioria ainda se encontra pendente.</p>
	<p>Por fim, a Vivante solicitou a presença do Sr. Robson, esposo da sócia, tendo em vista que foi mencionado que o mesmo tem informações mais precisas das Recuperandas, já que as últimas reuniões não foram eficientes, pois algumas questões foram passadas com base em “achismos” ou simplesmente não foram respondidas.</p>

Resumo da reunião de acompanhamento mensal das Recuperandas em agosto/2024:	
REUNIÃO	Virtual.
PRESENTES	O Sr. Robson, diretor, a sra. Kátia Celene, gestora de RH, o Sr. Gleuber Vilela, consultor financeiro, e o Dr. Edelson, advogado.
FATURAMENTO	Não tem informação de faturamento, pois o computador está em manutenção.
QUADRO DE COLABORADORES	Não tem informação de funcionários, também pela manutenção do computador.
	A folha de pagamento está em dia, já o FGTS não está em dia.
DESPESAS	As despesas não estão em dia. A Vivante questionou o que tem sido atrasado, tendo sido informado que são atrasos pontuais, de dias, como jurídico, contabilidade, e que dá preferência de pagamentos às despesas fundamentais do dia a dia.
SITUAÇÃO FISCAL	Tem débitos fiscais em todas as esferas, mas não sabe informar os valores. A Vivante questionou se houve início de negociação, tendo sido informado que não, que a Sefaz fez um convite para fazer parcelamento, mas que está segurando pela questão de plano. A Vivante ressaltou que para homologação de plano que venha a ser aprovado, é necessária a negociação do passivo fiscal.



INFORMAÇÕES RELEVANTES	<p>Além das lojas de Paulista e Beberibe que já haviam sido encerradas, foram fechadas as lojas de Abreu e Lima e Santo Amaro, final de julho e início de agosto, respectivamente. A Vivante questionou quanto aos ativos imobilizados, tendo sido informado que ainda se encontram nas lojas. Além disso, foi informada a intenção na venda desses ativos, tendo a Vivante ressaltado que os ativos imobilizados não podem ser vendidos sem autorização judicial e que a solicitação deve ser realizada nos autos, o que foi feito pelas Recuperandas. As lojas ativas estão localizadas em Afogados, Água Fria, Casa Amarela e Curado. Entretanto, a loja do Curado está em processo de encerramento, que deverá acontecer nos próximos dias. A Vivante questionou se há pretensão de serem continuadas as outras lojas ativas atualmente, tendo o Sr. Robson informado que sim, mas que ainda estão analisando quanto à loja localizada em Casa Amarela.</p>
	<p>Todos os endereços estão com ação de despejo, em que mais acelerado está a loja de Paulista. A loja de Água Fria, que é a principal, estava com 1 aluguel atrasado, hoje são 2. A Vivante solicitou a situação dos aluguéis atrasados, por loja, mas não obteve retorno.</p>
	<p>Informou que invadiram a loja de Paulista e levaram as fiações das câmeras e do computador do contador.</p>
	<p>Quanto ao movimento das lojas, informou que caiu, por conta do cenário de crédito de compra e que a ideia de encerramento de algumas lojas foi por isso, para concentrar mais nas lojas de maior movimento.</p>
	<p>Informou que realoca o estoque entre as lojas para abastecimento, quando necessário.</p>
	<p>Quanto às documentações pendentes, informou que estão fazendo um levantamento da documentação que seria com a contabilidade anterior para ver o que conseguem enviar ou não. Informaram que a contabilidade nova está responsável pelos documentos a partir de abril/2024, mas que ainda estão organizando os documentos e pretendem fechar até a semana seguinte. A Vivante solicitou que, caso não seja possível o envio de algum documento, que seja justificado, por documento, por e-mail. Quanto aos questionamentos pendentes, informou que ainda não conseguiram fechar, mas que será visto nos próximos dias.</p>

Resumo da reunião de acompanhamento mensal das Recuperandas em setembro/2024:

DATA	24/09/2024
-------------	------------



REUNIÃO	Virtual e visita para fotos na loja de Afogados.
PRESENTES	O Sr. Robson, diretor, o Sr. Higor, novo contador, e o Dr. Edelson, advogado.
FATURAMENTO	Foram informados os faturamentos de agosto/24, de 3 (três) lojas. Agosto/24: Água Fria (matriz T.J.F. - 28.256.178/0001-17) - R\$ 522.756,11; Afogados (filial da J G S - 36.163.048/0003-20) - R\$ 434.580,26; Casa Amarela (matriz MAIS VOCÊ - 33.629.164/0001-31) - R\$ 363.847,00. A Vivante questionou quanto ao faturamento da loja do Curado, tendo sido informado que estava sendo solicitado ao TI, o que não foi enviado até o presente momento.
QUADRO DE COLABORADORES	Agosto/24: 78 funcionários na J. Guilherme e 3 funcionários na J G S. A folha de pagamento está em dia, o FGTS e o INSS não estão em dia. O FGTS que está sendo pago é o de rescisão, já o INSS não está fazendo pagamento. Quanto ao FGTS, informou que o pagamento hoje é uma grande dificuldade da empresa. Pretende fazer parcelamento dos impostos em atraso.
DESPESAS	As despesas não estão em dia. A Vivante questionou o que está atrasado, tendo sido informado que estão atrasando aluguel, impostos. A Vivante questionou a situação dos aluguéis das lojas, ativas e encerradas: Curado e Afogados em dia; Água Fria 2 meses em atraso e Casa Amarela 4 meses em atraso, pediu parcelamento; Não passou a situação dos aluguéis das lojas fechadas, são elas: Paulista, Beberibe, Abreu e Lima e Santo Amaro. Informou que a ideia era repassar as lojas fechadas para cobrir os débitos de aluguéis em aberto. Informou que há ação de despejo em todos os endereços, exceto dois, mas não teve ordem de despejo.
SITUAÇÃO FISCAL	Não sabe informar o montante fiscal, mas há débitos em todas as esferas. Informou que teve iniciativa de transação tributária do Sefaz/PE com a Mais Você e a J G S, no entanto, o parcelamento fiscal ainda não é prioridade. Acredita também que alguns débitos estão prescritos. A Vivante reiterou a solicitação quanto às inscrições estaduais e municipais das Recuperandas, solicitadas por e-mail.
INFORMAÇÕES RELEVANTES	A Vivante questionou quanto ao endereço da Zona Rural (filial da T.J.F.), tendo sido informado que era uma operação de energia solar, mas que não é mais da Mais Você. Por conta dessa operação, pagava a conta de energia com desconto.



	<p>As lojas ativas estão localizadas em Afogados, Água Fria, Casa Amarela e Curado. No momento, está precisando de entrada de recurso. Quer vender a loja do Curado, mas com a operação funcionando. A loja do Curado é boa, foi onde começou o negócio, mas precisa de volume de compra para ter preço atrativo e não tem recurso. É mais fácil manter as outras lojas do que a do Curado.</p>
	<p>A prioridade é a venda dos ativos das lojas que já estão fechadas. O recurso da venda ajudaria a evitar problemas com os donos dos imóveis. Não tem interesse em realocar os bens, pois não tem lugar e teria que pagar aluguel para guardar. Além disso, tem interesse em vender a loja do Curado. Quanto às lojas de Casa Amarela, Água Fria e Afogados tem interesse em vender em outra oportunidade de autorização.</p>
	<p>Informou que os aluguéis das lojas de Água Fria e Casa Amarela são em torno de 20 a 25 mil reais por mês, com IPTU.</p>
	<p>Sempre prioriza pagamento de funcionário e teve que adiantar em torno de 80 mil reais, no entanto, precisa fazer compra e não consegue, porque não tem caixa.</p>
	<p>Quanto ao movimento das lojas, caiu bastante, já faturou 2 milhões de reais e hoje em dia fatura em torno de 500 mil reais. É um negócio que precisa de recurso, caixa, investimento, crédito. Está cogitando mudança de marca, porque teve afastamento do cliente. Quando perde poder de compra, o concorrente cresce.</p>
	<p>O Sr. Robson informou que movimenta as operações das Recuperandas em uma única conta, da S P, tentando evitar os bloqueios, o que dificulta para a contabilidade. Informou que das outras empresas Recuperandas acredita que não tenha conta bancária aberta, apenas débito de banco. Informou ainda que a S P foi aberta para recebimento, não tem compra, venda, funcionários.</p>
	<p>A Vivante reiterou as documentações e questionamentos pendentes e ressaltou que, na ausência de qualquer impossibilidade de retorno, deve haver justificativa por parte das Recuperandas. O novo contador afirma que iniciou com a contabilidade em maio/2024 e que o grande gargalo com a outra contabilidade são as informações financeiras.</p>
	<p>Por fim, foi informada a saída da consultoria, bem como de alguns advogados das Recuperandas. No andamento da Recuperação Judicial, as Recuperandas seguirão apenas com o Dr. Edelson, advogado.</p>

Resumo da reunião de acompanhamento mensal das Recuperandas em outubro/2024:

DATA	29/10/2024
-------------	------------



REUNIÃO	Virtual e visita para fotos na loja do Curado.
PRESENTES	O Sr. Higor, contador e o Dr. Edelson, advogado.
FATURAMENTO	Setembro/24: Casa Amarela (matriz MAIS VOCÊ) - R\$ 93.679,80 Água Fria (matriz T.J.F.) - R\$ 95.369,52 Afogados (filial da J G S) - R\$ 353.473,76 Curado (matriz J G S) - Não foi repassado Demais sem faturamento. Outubro/24 parcial: não soube informar.
QUADRO DE COLABORADORES	Setembro/24: J. Guilherme - Água Fria - 17 funcionários J. Guilherme - Casa Amarela - 17 funcionários J. Guilherme - Abreu e Lima - 7 funcionários J. Guilherme - Santo Amaro - 5 funcionários J G S - Não foi repassado
	A folha de pagamento está em dia, o FGTS e o INSS não estão em dia.
DESPESAS	As despesas não estão em dia.
	A Vivante questionou a situação dos aluguéis das lojas, ativas e encerradas: Curado e Afogados estão em dia; Água Fria pediu parcelamento de 2 meses; Casa Amarela pediu parcelamento de 4 meses; Fechadas as lojas e com ação de despejo são Paulista, Beberibe, Abreu e Lima e Santo Amaro.
SITUAÇÃO FISCAL	Tem débitos fiscais em todas as esferas, mas não sabe informar os valores. A Vivante questionou se houve início de negociação, tendo sido informado que não.
	A Vivante reiterou a solicitação quanto às inscrições estaduais e municipais das Recuperandas, reiteradas também por e-mail.



INFORMAÇÕES RELEVANTES	Quanto à venda dos ativos, fez uma média de valores, porque está tudo degradado. Informou que as lojas foram fechadas após o laudo de avaliação. Os novos cálculos foram feitos por Robson, diretor, e um gerente.
	Quanto à AGC, estão entrando em contato com alguns advogados para negociar, mas estão focando na venda dos ativos primeiro.
	A Vivante reiterou os questionamentos sem retorno desde a exordial, bem como as documentações pendentes, em que a maioria ainda se encontra pendente desde o início do processo de recuperação judicial. Quanto às documentações pendentes, o contador pontuou que ainda não tem algumas informações para nos enviar, mas pretende até o final da semana está subindo toda documentação.

Resumo da reunião de acompanhamento mensal das Recuperandas em outubro/2024:	
DATA	25/11/2024
REUNIÃO	Virtual.
PRESENTES	O Sr. Robson, diretor, a Sra. Daniele, representando a Souza contabilidade, e o Dr. Edelson, advogado.
FATURAMENTO	Outubro/24: Casa Amarela (matriz MAIS VOCÊ) - R\$ 126.042,47 Água Fria (matriz T.J.F.) - R\$ 225.714,68 Afogados (filial da J G S) - R\$ 350.901,91 Curado (matriz J G S) - Não foi repassado Demais sem faturamento. Novembro/24 parcial: não soube informar.
	Afirmou que passaria o faturamento do Curado, que não vem sendo informado, o que não foi feito.
QUADRO DE COLABORADORES	Outubro/24: Em torno de 30 funcionários. A folha de pagamento está em dia, já o FGTS e o INSS não estão em dia.
	Está honrando os funcionários, mesmo com o fechamento das lojas e demissões. Está fazendo uma composição de pagamentos das rescisões.



DESPESAS	As despesas não estão em dia, mas informou que fornecedor e energia estão pagos. Ressaltou que o que não está em dia, paga no decorrer do mês.
SITUAÇÃO FISCAL	Tem débitos fiscais em todas as esferas, mas não sabe informar os valores. A Vivante questionou se houve início de negociação, tendo sido informado que não.
	A Vivante reiterou a solicitação quanto às inscrições estaduais e municipais das Recuperandas, reiteradas também por e-mail.
INFORMAÇÕES RELEVANTES	Informou que a loja de Casa Amarela foi fechada e o estoque está sendo remanejado para a loja de Água Fria. O motivo principal do fechamento foi o baixo faturamento. Pontuou que a loja de Casa Amarela tem uma ação de cobrança de IPTU, mas não tinha despejo. Estava com 5 meses de aluguel em atraso. Vai tentar retomar com um fôlego maior a loja de Água Fria.
	Está com 3 lojas em funcionamento, são elas: Água Fria, Afogados e Curado. Ressaltou também que já haviam sido fechadas: Paulista, Abreu e Lima, Beberibe e Santo Amaro.
	Estão fracos os movimentos das lojas de Afogados e Curado. Até o início do ano queria repassar a loja de Afogados e pretende permanecer com Curado e Água Fria.
	Está lutando para permanecer com as lojas abertas, mas está com o faturamento baixo e despesas altas. Fez uma composição com o dono do prédio de Água Fria, que entrou com ação de despejo, para poder continuar.
	Quanto aos aluguéis, informou que a loja de Água Fria está com 4 meses de atraso e que o valor mensal era de 21 mil reais, tendo sido baixado para 15 mil reais e o dono do prédio dado o prazo de 6 meses para parcelar o débito em aberto. Já as lojas de Afogados e Curado tem o valor mensal de 5 mil reais e estão com os pagamentos em dia. Informou ainda que a loja de Afogados é contrato de aluguel, já a loja do Curado, que fica no Ceasa, é concessão de aluguel, que inclui condomínio, luz, limpeza.
	Quanto ao pedido de venda dos ativos realizado nos autos do processo pelas Recuperandas, a Vivante ressaltou que a relação apresentada para Beberibe (filial T.J.F.) não está no PRJ, apenas a de Água Fria (matriz T.J.F.). Além disso, as somas dos valores requeridos para os ativos não correspondem com os totais indicados. A Vivante ressaltou que os novos cálculos foram feitos pelo Robson, diretor, e um gerente.
	Quanto à AGC, informou que o Banco Safra entrou em contato para negociar, mas quer focar na venda dos ativos primeiro.



A Vivante reiterou os questionamentos sem retorno desde a exordial, bem como as documentações pendentes, em que a maioria ainda se encontra pendente desde o início do processo de recuperação judicial. Tanto os questionamentos como a documentação pendente foram reiterados também por e-mail.

A Vivante ressalta que tentou realizar reunião com as Recuperandas no mês de dezembro de 2024, contudo, as mesmas não se disponibilizaram.

6.2 REMUNERAÇÃO DA ADMINISTRADORA JUDICIAL

A Vivante comunica que está inadimplente o mês de novembro de 2024, na importância de R\$ 5.000,00 (cinco mil reais).

6.3 QUADRO GERAL DE CREDITORES

A Vivante comunica que realizou alterações no QGC, na classe I – trabalhista, conforme a seguir:

CREDOR	VALOR HABILITADO
SHIRLEY SANTOS DA SILVA	R\$ 4.582,51
ALEXANDRE BUARQUE DE MACEDO GADELHA (ADV CREDOR SHIRLEY SANTOS DA SILVA)	R\$ 2.848,72
WILLAMS ANDRE DA SILVA	R\$ 27.303,31
MAYKOM WILLAMES BARROS DE CARVALHO (ADV CREDOR WILLAMS ANDRE DA SILVA)	R\$ 4.281,00
REGINALDO MORENO SILVA	R\$ 54.201,24
SUSANE FONSECA DIAS CORREIA NOGUEIRA (ADV CREDOR REGINALDO MORENO SILVA)	R\$ 36.959,77
LUIZ FERNANDES DOS SANTOS	R\$ 25.034,68
GUSTAVO HENRIQUE CARDOSO DE LIMA (ADV CREDOR LUIZ FERNANDES DOS SANTOS)	R\$ 15.504,83
MARÍLIA ÂNGELA OLIVEIRA SALES (PERITO CREDOR LUIZ FERNANDES DOS SANTOS)	R\$ 1.073,62
MATHEUS HENRIQUE DOS SANTOS ARRUDA	R\$ 6.681,02
MARCILIO BATISTA DA SILVA (ADV CREDOR MATHEUS HENRIQUE DOS SANTOS ARRUDA)	R\$ 694,16



6.4 QUESTIONAMENTOS E ESCLARECIMENTOS

A Vivante encaminhou as questões levantadas neste relatório para apreciação e retorno das Recuperandas.

Destaca-se, ainda, que há questionamentos e solicitações pendentes, conforme doc. 6.

6.5 DOCUMENTAÇÃO PENDENTE

A seguir, tabela com documentos que estão pendentes de envio por parte das Recuperandas:

QTDE	DOCUMENTAÇÃO PENDENTE	SUPERMERCADO MAIS VOCE LTDA	T.J.F. DE OLIVEIRA E SILVA SANTOS LTDA (0001-17)	T J F DE OLIVEIRA E SILVA SANTOS (0001-66)
1	Balço Patrimonial com assinatura do contador, balancete e notas explicativas	out/23 a nov/24	jan/24 a nov/24	jan/24 a nov/24
2	DRE - Demonstração do Resultado do Exercício com assinatura do contador	out/23 a nov/24	jan/24 a nov/24	jan/24 a nov/24
3	Fluxo de Caixa (relatório de entradas e saídas mensais)	out/23 a nov/24	out/23 a nov/24	out/23 a nov/24
4	Extratos Bancários com a discriminação de cada movimentação	out/24 e nov/24	out/23 a nov/24	out/23 a nov/24
5	Relatório de Notas Fiscais de Faturamento (obtidos pelo site do Município/Secretaria da Fazenda)	jun/24, ago/24 a nov/24	ago/24 a nov/24	mai/24 a nov/24
6	Relatório Geral do Contas a Receber (vencido e a vencer)	out/23 a nov/24	out/23 a nov/24	out/23 a nov/24
7	Relatório Geral do Contas a Pagar (vencido e a vencer)	out/23 a nov/24	out/23 a nov/24	out/23 a nov/24
8	Relatório analítico do estoque	out/23 a nov/24	out/23 a nov/24	out/23 a nov/24
9	Relatório analítico do imobilizado	jul/24 a nov/24	jul/24 a nov/24	jul/24 a nov/24
10	Relatório analítico dos investimentos	out/24 e nov/24	jul/24 a nov/24	jul/24 a nov/24
11	Relatório de movimentação dos funcionários (admissão e demissão)	out/23 a nov/24	out/23 a nov/24	out/23 a nov/24
12	Folha de Pagamento	out/23 a nov/24	out/23 a nov/24	out/23 a nov/24
13	Relatório de Recolhimentos dos Tributos (Fiscais e Previdenciários)	out/23 a nov/24	out/23 a nov/24	out/23 a nov/24
14	Consulta ao SERASA ou outra instituição de crédito	jul/24 a nov/24	jul/24 a nov/24	jul/24 a nov/24
15	Extratos de Débitos/CND da situação Fiscal perante a União;	jul/24 a nov/24	out/24 e nov/24	out/23 a nov/24
16	Extratos de Débitos/CND da situação Fiscal perante o Estado;	jul/24 a nov/24	out/24 e nov/24	out/23 a nov/24
17	Extratos de Débitos/CND da situação Fiscal perante o Município;	jul/24 a nov/24	out/24 e nov/24	out/23 a nov/24
18	Resumo de todo o débito extraconcursal da empresa (fiscal, pós RJ, etc.)	ago/24 a nov/24	ago/24 a nov/24	out/23 a nov/24



QTDE	DOCUMENTAÇÃO PENDENTE	J G S ATACADO DOS FRIOS LTDA	J&R HORTIFRUTI LTDA	S P DA SILVA LATICINIOS LTDA	J. GUILHERME DOS SANTOS E CIA LTDA
1	Balço Patrimonial com assinatura do contador, balancete e notas explicativas	out/23 a nov/24	out/23 a nov/24	out/23 a nov/24	out/23 a nov/24
2	DRE - Demonstração do Resultado do Exercício com assinatura do contador	out/23 a nov/24	out/23 a nov/24	out/23 a nov/24	out/23 a nov/24
3	Fluxo de Caixa (relatório de entradas e saídas mensais)	out/23 a nov/24	out/23 a nov/24	out/23 a nov/24	out/23 a nov/24
4	Extratos Bancários com a discriminação de cada movimentação	out/24 e nov/24	out/23 a nov/24	out/23 a nov/24	out/23 a nov/24
5	Relatório de Notas Fiscais de Faturamento (obtidos pelo site do Município/Secretaria da Fazenda)	out/23 a nov/24	out/23 a nov/24	out/23 a nov/24	out/23 a nov/24
6	Relatório Geral do Contas a Receber (vencido e a vencer)	out/23 a nov/24	out/23 a nov/24	out/23 a nov/24	out/23 a nov/24
7	Relatório Geral do Contas a Pagar (vencido e a vencer)	out/23 a nov/24	out/23 a nov/24	out/23 a nov/24	out/23 a nov/24
8	Relatório analítico do estoque	out/23 a nov/24	out/23 a nov/24	out/23 a nov/24	out/23 a nov/24
9	Relatório analítico do imobilizado	jul/24 a nov/24	out/23 a nov/24	out/23 a nov/24	jul/24 a nov/24
10	Relatório analítico dos investimentos	out/24 e nov/24	out/23 a nov/24	jul/24 a nov/24	jul/24 a nov/24
11	Relatório de movimentação dos funcionários (admissão e demissão)	out/23 a nov/24	out/23 a nov/24	out/23 a nov/24	out/23 a nov/24
12	Folha de Pagamento	out/23 a nov/24	mar/24 a nov/24 Jardim Brasil	out/23 a nov/24	Beberibe: nov/23 a nov/24; Paulista e Abreu e Lima: mar/24 a nov/24; Santo Amaro, Casa Amarela e Água Fria: mar/24, abr/24, jun/24 a nov/24; Afogados e Curado: out/23 a nov/24
13	Relatório de Recolhimentos dos Tributos (Fiscais e Previdenciários)	out/23 a nov/24	out/23 a nov/24	out/23 a nov/24	out/23 a nov/24
14	Consulta ao SERASA ou outra instituição de crédito	jul/24 a nov/24	jul/24 a nov/24	jul/24 a nov/24	jul/24 a nov/24
15	Extratos de Débitos/CND da situação Fiscal perante a União;	out/23 a nov/24	out/23 a nov/24	out/23 a nov/24	out/23 a nov/24
16	Extratos de Débitos/CND da situação Fiscal perante o Estado;	out/23 a nov/24	out/23 a nov/24	out/23 a nov/24	out/23 a nov/24
17	Extratos de Débitos/CND da situação Fiscal perante o Município;	out/23 a nov/24	out/23 a nov/24	out/23 a nov/24	out/23 a nov/24
18	Resumo de todo o débito extraconcursal da empresa (fiscal, pós RJ, etc.)	out/23 a nov/24	out/23 a nov/24	out/23 a nov/24	out/23 a nov/24



6.6 INFORMAÇÕES COMPLEMENTARES

A Vivante ressalta que foi repassada a loja de Jardim Brasil, conforme já exposto em relatório anterior e, além disso, foram fechadas as lojas de Beberibe, Paulista, Abreu e Lima, Santo Amaro e Casa Amarela. Estão ativas apenas as lojas de Água Fria, Curado e Afogados.

A Vivante também ressalta que até o presente momento foram recebidos poucos documentos mensalmente necessários e nenhum retorno aos questionamentos realizados desde a exordial.

Tendo em vista a permanência das pendências dos envios de documentos e respostas aos questionamentos pela Devedora, a Administradora Judicial requer a intimação da Recuperanda para que apresente os documentos e responda os questionamentos no prazo de 10 dias sob pena de destituição de seus Administradores nos termos no inciso IV do Art.52 da Lei 11.101/2005.





7. CONCLUSÃO E REQUERIMENTOS

Análise realizada baseada nas informações apresentadas pelas Recuperandas e nas atividades realizadas pela Administradora Judicial nos exercícios dos meses de julho a dezembro de 2024, em que o Administrador Judicial abaixo mencionado assina o presente documento.

VIVANTE GESTÃO E ADMINISTRAÇÃO JUDICIAL LTDA.
Armando Lemos Wallach
OAB/SP 421.826



Vivante Gestão e Administração Judicial LTDA

CNPJ: 22.122.090/0001-26

Site: www.vivanteaj.com.br

E-mail: rjmaisvoce@vivanteaj.com.br

Telefone: (81) 3231-7665 / (11) 3048-4068 / (84) 3235-1054 / (85) 3402-8596 / (82) 3432-3230

Recife-PE – Praça Dr. Fernando Figueira, nº 30, Empresarial Cervantes, 6º andar, Ilha do Leite, CEP 50.070-440.

São Paulo-SP – Av. Presidente Juscelino Kubitschek, nº 2041, Torre B Complexo JK, 5º andar, Vila Olímpia, CEP: 04543-011.

Natal-RN – Rua Raimundo Chaves, nº 2182, Empresarial Candelária, sala 501, Candelária, CEP: 59.064-390.

Fortaleza-CE – Av. Dom Luís, nº 807, Etevaldo Nogueira Business, 21º andar, Meireles, CEP: 60.160-230.

Maceió-AL – Av. Fernandes Lima, nº 8, Ed. Centenário Office, Farol, CEP 57051-000.



MINISTÉRIO DA FAZENDA
SECRETARIA ESPECIAL DA RECEITA FEDERAL DO BRASIL
PROCURADORIA-GERAL DA FAZENDA NACIONAL
INFORMAÇÕES DE APOIO PARA EMISSÃO DE CERTIDÃO

Por meio do e-CAC - CNPJ do certificado: 28.256.178/0001-17

30/09/2024 15:36:37

Página: 1 / 2

CNPJ: 28.256.178 - T.J.F. DE OLIVEIRA E SILVA SANTOS LTDA - EM RECUPERACAO JUDICIAL

Dados Cadastrais da Matriz

CNPJ: 28.256.178/0001-17

UA de Domicílio: DRF RECIFE-PE

Código da UA: 04.101.00

Endereço: R JOAO UZEDA LUNA,46

Bairro: AGUA FRIA

CEP: 52111-310 Município: RECIFE

UF: PE

Responsável: 061.124.774-75 - TERESA JOAQUINA FREIRE DE OLIVEIRA E SILVA SANTOS

Situação: ATIVA

Natureza Jurídica: 206-2 - SOCIEDADE EMPRESARIA LIMITADA

Data de Abertura: 25/07/2017

CNAE: 4721-1/03 - Comércio varejista de laticínios e frios

Porte da Empresa: MICRO EMPRESA

Opção pelo Simples Nacional

Inclusão Exclusão

25/07/2017 31/12/2017

Sócios e Administradores

CPF/CNPJ	Nome	Qualificação	Situação Cadastral	Cap. Social	Cap. Votante
061.124.774-75	TERESA JOAQUINA FREIRE DE OLIVEIRA E SILVA SANTOS	SOCIO ADMINISTRADOR	REGULAR	100,00%	

Diagnóstico Fiscal na Receita Federal

Omissão de DIRF

(Ano de Retenção) 2018

Omissão de DCTF

(Período de Apuração) 2024 - JAN FEV MAR ABR MAI JUN JUL

Pendência - Omissão de DCTFWeb*

(Período de Apuração) 2021 - OUT NOV DEZ

*Ausência de entrega de DCTFWeb original ou de retificadora em andamento

Pendência - Omissão de GFIP

(Período de Apuração) CNPJ/CEI: 28.256.178/0003-89 2018 - DEZ
28.256.178/0005-40 2021 - JUN JUL AGO SET



MINISTÉRIO DA FAZENDA
SECRETARIA ESPECIAL DA RECEITA FEDERAL DO BRASIL
PROCURADORIA-GERAL DA FAZENDA NACIONAL
INFORMAÇÕES DE APOIO PARA EMISSÃO DE CERTIDÃO

Por meio do e-CAC - CNPJ do certificado: 28.256.178/0001-17

30/09/2024 15:36:37

Página: 2 / 2

CNPJ: 28.256.178 - T.J.F. DE OLIVEIRA E SILVA SANTOS LTDA - EM RECUPERACAO JUDICIAL

Pendência - Débito (SIEF)

CNPJ: 28.256.178/0001-17

Receita	PA/Exerc.	Dt. Vcto	Vl. Original	Sdo. Devedor	Multa	Juros	Sdo. Dev. Cons.	Situação
5993-01 - IRPJ	12/2020	29/01/2021	299,96	299,96	59,99	108,37	468,32	DEVEDOR
2484-01 - CSSL	12/2020	29/01/2021	179,98	179,98	35,99	65,02	280,99	DEVEDOR

Diagnóstico Fiscal na Procuradoria-Geral da Fazenda Nacional

Pendência - Inscrição (SIDA)

CNPJ: 28.256.178/0001-17

Inscrição	Receita	Inscrito em	Ajuizado em	Processo	Tipo de Devedor
40.2.21.000382-23	3551-IRPJ	30/03/2021		10480.402.102/2020-16	DEVEDOR PRINCIPAL
Situação: ATIVA EM COBRANCA					
40.2.21.000572-87	3551-IRPJ	30/03/2021		19647.403.506/2020-51	DEVEDOR PRINCIPAL
Situação: ATIVA EM COBRANCA					
40.6.21.001053-88	1804-CONTRIBUICAO SOCIAL	30/03/2021		10480.402.102/2020-16	DEVEDOR PRINCIPAL
Situação: ATIVA EM COBRANCA					
40.6.21.001420-70	1804-CONTRIBUICAO SOCIAL	30/03/2021		19647.403.506/2020-51	DEVEDOR PRINCIPAL
Situação: ATIVA EM COBRANCA					

Final do Relatório



RELAÇÃO DAS IRREGULARIDADES

Identificação: 28.256.178/0001-17 - CNPJ

Nome/Razão Social: T.J.F. DE OLIVEIRA E SILVA SANTOS LTDA - EM RECUPERACAO JUDICIAL

INSCRIÇÃO ESTADUAL: 0806311-77

CNPJ: 28.256.178/0003-89

NOME: T.J.F. DE OLIVEIRA E SILVA SANTOS LTDA - EM RECUPERACAO JUDICIAL

DÉBITOS FISCAIS

Processo	Situação	Saldo
2024.000002805333-71	ATIVO	4.412,63
2024.000002802766-28	ATIVO	5.544,89
2023.000002592168-63	ATIVO	10.057,48
2024.000007462441-49	ATIVO	24.375,48
2020.000006548441-02	ATIVO	1.363,09
2023.000010790490-45	ATIVO	766.467,14

FRONTEIRAS

Num. DAE	Dt. venc.	Valor original (R\$)
8472460	28/09/2022	129.600,00
8646267	27/01/2023	75.600,00
8683389	24/02/2023	29.458,64

INADIMPLENCIA DE PAGAMENTO DE IMPOSTO

Nat. Rec.	Período	Valor original (R\$)
00005-1	05/2024	3.345,30
00005-1	07/2024	14.411,07
00005-1	06/2024	11.093,95

NÃO PAGAMENTO DE MULTA OMISSÃO DOCUMENTO

Nat. Rec.	Período	Valor original (R\$)
00046-9	02/2024	428,13
00046-9	05/2024	428,13
00046-9	04/2024	428,13
00046-9	03/2024	428,13

NÃO PAGAMENTO DE MULTA SUBSTITUICAO DOCUMENTO

Nat. Rec.	Período	Valor original (R\$)
00046-9	02/2024	428,13
00046-9	04/2024	428,13
00046-9	03/2024	428,13

CNPJ: 28.256.178/0001-17

NOME: T.J.F. DE OLIVEIRA E SILVA SANTOS LTDA - EM RECUPERACAO JUDICIAL

DÉBITOS FISCAIS



RELAÇÃO DAS IRREGULARIDADES

Processo	Situação	Saldo
2024.000002391048-77	ATIVO	10.094,97

IPVA

Placa	Ano
QYV6F51	2024

INSCRIÇÃO ESTADUAL: 0728877-88 CNPJ: 28.256.178/0001-17 NOME: T.J.F. DE OLIVEIRA E SILVA SANTOS LTDA - EM RECUPERACAO JUDICIAL

DÉBITOS FISCAIS

Processo	Situação	Saldo
2024.000002878262-24	ATIVO	5.605,75
2024.000002877725-41	ATIVO	5.605,75
2022.000000021114-10	ATIVO	380.764,64
2022.000003228845-18	ATIVO	432.189,41
2024.000002310172-41	ATIVO	1.224,19

FRONTEIRAS

Num. DAE	Dt. venc.	Valor original (R\$)
8368932	28/07/2022	12.161,56
8413437	26/08/2022	22.630,95

NÃO PAGAMENTO DE MULTA OMISSÃO DOCUMENTO

Nat. Rec.	Período	Valor original (R\$)
00046-9	02/2024	428,13
00046-9	05/2024	428,13
00046-9	04/2024	428,13
00046-9	03/2024	428,13

NÃO PAGAMENTO DE MULTA SUBSTITUICAO DOCUMENTO

Nat. Rec.	Período	Valor original (R\$)
00046-9	02/2024	428,13
00046-9	04/2024	428,13
00046-9	03/2024	428,13

INSCRIÇÃO ESTADUAL: 0970070-64 CNPJ: 28.256.178/0005-40 NOME:

NÃO PAGAMENTO DE MULTA OMISSÃO DOCUMENTO

Nat. Rec.	Período	Valor original (R\$)
00046-9	08/2021	348,75
00046-9	10/2021	348,75
00046-9	09/2021	348,75

CNPJ: 28.256.178/0002-06 NOME: T.J.F. DE OLIVEIRA E SILVA SANTOS LTDA - EM RECUPERACAO JUDICIAL



RELAÇÃO DAS IRREGULARIDADES

DÉBITOS FISCAIS		
Processo	Situação	Saldo
2024.000002390951-93	ATIVO	11.902,66
IPVA		
Placa	Ano	
QYU2I40	2022	
	CNPJ: 28.256.178/0002-06	NOME: T.J.F. DE OLIVEIRA E SILVA SANTOS LTDA - EM RECUPERACAO JUDICIAL
IPVA		
Placa	Ano	
QYU2I40	2023	
QYU2I40	2024	
QYV7C42	2024	
INSCRIÇÃO ESTADUAL: 0735040-68	CNPJ: 28.256.178/0002-06	NOME: T.J.F. DE OLIVEIRA E SILVA SANTOS LTDA - EM RECUPERACAO JUDICIAL
DÉBITOS FISCAIS		
Processo	Situação	Saldo
2024.000002874341-48	ATIVO	5.355,13
2024.000002873560-82	ATIVO	5.355,13
2024.000007462439-24	ATIVO	19.254,15
2020.000006605901-25	ATIVO	5.663,68
2024.000003691102-91	ATIVO	8.825,25
2023.000001254802-72	ATIVO	147.564,67
2024.000005515319-39	ATIVO	11.309,20
INADIMPLENCIA DE PAGAMENTO DE IMPOSTO		
Nat. Rec.	Período	Valor original (R\$)
00005-1	07/2024	9.961,98
NÃO PAGAMENTO DE MULTA OMISSÃO DOCUMENTO		
Nat. Rec.	Período	Valor original (R\$)
00046-9	02/2024	428,13
00046-9	04/2024	428,13
00046-9	03/2024	428,13
NÃO PAGAMENTO DE MULTA SUBSTITUICAO DOCUMENTO		
Nat. Rec.	Período	Valor original (R\$)
00046-9	02/2024	428,13
00046-9	05/2024	428,13



RELAÇÃO DAS IRREGULARIDADES

00046-9	04/2024	428,13
00046-9	03/2024	428,13

INSCRIÇÃO ESTADUAL: 0817907-75 CNPJ: 28.256.178/0004-60 NOME:

DÉBITOS FISCAIS

Processo	Situação	Saldo
2020.000005779966-16	ATIVO	352.009,88

FRONTEIRAS

Num. DAE	Dt. venc.	Valor original (R\$)
7306032	28/04/2020	6.736,91
7907091	28/07/2021	288,70
8117482	28/12/2021	7.301,00

OMISSÃO DE DOCUMENTOS ECONOMICOS-FISCAIS

EFD-ICMS/IPI(SPED):Dezembro/2023 Janeiro/2024

----- Fim da Relação

**Contribuinte:**

T.J.F. DE OLIVEIRA E SILVA SANTOS LTDA

Endereço:

Rua Joao Uzeda Luna, 46, Agua Fria, RECIFE, PE, 52111-310

Inscrição Mercantil:

6091296

CPF/CNPJ:

256.**8/0001

Situação:

Ativo sem alvará

Acesso em: 30/09/2024

Contempla pagamentos até: 23/09/2024

Obs: Podem existir débitos com a exigibilidade suspensa não apresentados neste extrato.**DISCRIMINAÇÃO DOS DÉBITOS**

Valores expressos em Real

Débito(s) Administrativo(s)									
Tributo	Processo	Ano(s)	Situação	Parcela(s)	Principal	Multa	Juros	Total	À vista com Desconto
Mercantil Imprimir	*****	2024	VENCIDO	01	1.953,44	390,68	156,26	2.500,38	2.281,58
Mercantil Imprimir	*****	2024	VENCIDO	02	1.953,44	195,34	39,06	2.187,84	2.094,06
Mercantil Imprimir	*****	2023	VENCIDO	01	1.953,46	390,68	390,68	2.734,82	2.422,26

Mercantil Imprimir	*****	2023	VENCIDO	02	1.953,46	390,68	273,48	2.617,62	2.351,94
Soma do(s) débito(s) administrativo(s): 10.040,66									9.149,84

Certidão(ões) de Dívida Ativa

Tributo	Nº da CDA	Ano(s)	Situação	Principal	Multa	Juros	Honorários	Custas e/ou Emolumentos	Total	À vista com Desconto
Mercantil Imprimir	02220678375	2021	Vencido	2.930,12	586,02	1.172,02	468,78	394,57	5.551,51	4.777,98
Mercantil Imprimir	02230371264	2022	Vencido	3.906,88	781,36	1.132,98	0,00	0,00	5.821,22	5.055,46
Soma do(s) Débito(s) em Dívida Ativa: 11.372,73									9.833,44	

Totais dos débitos exibidos neste extrato

Total Vencido sem Desconto: 21.413,39

Total a Vencer em 2024: 0,00

Total À Vista com Desconto: 18.983,28

Total suspenso: 0,00

Pague os débitos com cartão de crédito. Clique na imagem da operadora abaixo:



*Os valores estão sujeitos a aumento, referente a taxa de juros da operadora

Extrato para simples conferência

As somas dos valores das colunas Total e À vista com Desconto não incluem débitos suspensos

Caso tenha problemas para imprimir guias do lançamento complementar, favor enviar mensagem por meio do FALE CONOSCO (/faleconoscoSefin).

Com o dinheiro do seu tributo, a Prefeitura desenvolve ações e constrói obras importantes para a cidade.

Antecipe-se à data de vencimento, evitando imprevistos.

Caso permaneçam dúvidas, favor enviar mensagem por meio do FALE CONOSCO (/faleconoscoSefin).



MINISTÉRIO DA FAZENDA
SECRETARIA ESPECIAL DA RECEITA FEDERAL DO BRASIL
PROCURADORIA-GERAL DA FAZENDA NACIONAL
INFORMAÇÕES DE APOIO PARA EMISSÃO DE CERTIDÃO

Por meio do e-CAC - CNPJ do certificado: 33.629.164/0001-31

23/07/2024 15:43:23

Página: 1 / 3

CNPJ: 33.629.164 - SUPERMERCADO MAIS VOCE LTDA - EM RECUPERACAO JUDICIAL

Dados Cadastrais da Matriz

CNPJ: 33.629.164/0001-31

UA de Domicílio: DRF RECIFE-PE

Código da UA: 04.101.00

Endereço: AV NORTE MIGUEL ARRAES DE ALENCAR,5916

Bairro: VASCO DA GAMA

CEP: 52081-000 Município: RECIFE

UF: PE

Responsável: 061.124.774-75 - TERESA JOAQUINA FREIRE DE OLIVEIRA E SILVA SANTOS

Situação: ATIVA

Data de Abertura: 15/05/2019

Natureza Jurídica: 206-2 - SOCIEDADE EMPRESARIA LIMITADA

CNAE: 4724-5/00 - Comércio varejista de hortifrutigranjeiros

Porte da Empresa: MICRO EMPRESA

Sócios e Administradores

CPF/CNPJ	Nome	Qualificação	Situação Cadastral	Cap. Social	Cap. Votante
061.124.774-75	TERESA JOAQUINA FREIRE DE OLIVEIRA E SILVA SANTOS	SOCIO ADMINISTRADOR	REGULAR	100,00%	

Certidão Emitida

CNPJ: 33.629.164/0001-31

Certidão Negativa: 2363.A400.F347.FA68

Emissão: 20/01/2020

Data de Validade: 15/11/2020

Diagnóstico Fiscal na Receita Federal

Omissão de DCTF

(Período de Apuração) 2024 - JAN FEV MAR ABR MAI

Pendência - Omissão de DCTFWeb*

(Período de Apuração) 2021 - OUT NOV DEZ

*Ausência de entrega de DCTFWeb original ou de retificadora em andamento

Pendência - Débito (SIEF)

CNPJ: 33.629.164/0001-31

Receita	PA/Exerc.	Dt. Vcto	Vl.Original	Sdo.Devedor	Situação
5993-01 - IRPJ	11/2020	30/12/2020	541,39	541,39	DEVEDOR
5993-01 - IRPJ	12/2020	29/01/2021	564,49	564,49	DEVEDOR
2484-01 - CSLL	11/2020	30/12/2020	324,84	324,84	DEVEDOR
2484-01 - CSLL	12/2020	29/01/2021	338,81	338,81	DEVEDOR



MINISTÉRIO DA FAZENDA
SECRETARIA ESPECIAL DA RECEITA FEDERAL DO BRASIL
PROCURADORIA-GERAL DA FAZENDA NACIONAL
INFORMAÇÕES DE APOIO PARA EMISSÃO DE CERTIDÃO

Por meio do e-CAC - CNPJ do certificado: 33.629.164/0001-31

23/07/2024 15:43:23

Página: 2 / 3

CNPJ: 33.629.164 - SUPERMERCADO MAIS VOCE LTDA - EM RECUPERACAO JUDICIAL

Pendência - Divergência GFIP x GPS (AGUIA)

Divergência de GFIP x GPS (Valor declarado menos o recolhido, por rubrica e FPAS)

CNPJ: 33.629.164/0001-31

Competência	FPAS	Situação	Rubrica	Valor
11/2019	515	FPG	Previdência	119,28
	515	FPG	Outras Entidades	23,28

Orientação

Optantes do Simples Nacional com divergência de Gfip x GPS da competência 10/2021: enviar Gfip de exclusão para a competência outubro 10/2021. A exclusão não afeta as informações do FGTS. O mesmo procedimento pode ser aplicado a outras competências se a obrigatoriedade de entrega da DCTFWeb ocorreu antes e a divergência se refira ao período de obrigatoriedade da DCTFWeb (optantes ou não pelo Simples Nacional).

Diagnóstico Fiscal na Procuradoria-Geral da Fazenda Nacional

Pendência - Inscrição (SIDA)

CNPJ: 33.629.164/0001-31

Inscrição	Receita	Inscrito em	Ajuizado em	Processo	Tipo de Devedor
40.2.21.000573-68	3551-IRPJ	30/03/2021		19647.403.507/2020-04	DEVEDOR PRINCIPAL
Situação: ATIVA EM COBRANCA					
40.4.24.034667-81	4156-CONTR. EMPREGADOR	02/04/2024		11234.737.314/2023-39	DEVEDOR PRINCIPAL
Situação: ATIVA EM COBRANCA					
40.4.24.034668-62	4162-RI.AMB. AP.ESPECIAL	02/04/2024		11234.737.314/2023-39	DEVEDOR PRINCIPAL
Situação: ATIVA EM COBRANCA					
40.4.24.034669-43	4201-CONTRIB.SAL.EDUCAC	02/04/2024		11234.737.314/2023-39	DEVEDOR PRINCIPAL
Situação: ATIVA EM COBRANCA					
40.4.24.034670-87	4224-CONTRIBUICAO INCRA	02/04/2024		11234.737.314/2023-39	DEVEDOR PRINCIPAL
Situação: ATIVA EM COBRANCA					
40.4.24.034671-68	4309-CONTRIBUICAO SENAC	02/04/2024		11234.737.314/2023-39	DEVEDOR PRINCIPAL
Situação: ATIVA EM COBRANCA					
40.4.24.034672-49	4321-CONTRIBUICAO SESC	02/04/2024		11234.737.314/2023-39	DEVEDOR PRINCIPAL



MINISTÉRIO DA FAZENDA
SECRETARIA ESPECIAL DA RECEITA FEDERAL DO BRASIL
PROCURADORIA-GERAL DA FAZENDA NACIONAL
INFORMAÇÕES DE APOIO PARA EMISSÃO DE CERTIDÃO

Por meio do e-CAC - CNPJ do certificado: 33.629.164/0001-31

23/07/2024 15:43:23

Página: 3 / 3

CNPJ: 33.629.164 - SUPERMERCADO MAIS VOCE LTDA - EM RECUPERACAO JUDICIAL

Situação: ATIVA EM COBRANCA

40.4.24.034673-20 4338-CONTRIBUICAO 02/04/2024 11234.737.314/2023-39 DEVEDOR PRINCIPAL
SEBRAE

Situação: ATIVA EM COBRANCA

40.6.21.001421-51 1804-CONTRIBUICAO 30/03/2021 19647.403.507/2020-04 DEVEDOR PRINCIPAL
SOCIAL

Situação: ATIVA EM COBRANCA

Final do Relatório



RELAÇÃO DAS IRREGULARIDADES

Identificação: 33.629.164/0001-31 - CNPJ

Nome/Razão Social: SUPERMERCADO MAIS VOCE LTDA - EM RECUPERACAO JUDICIAL

INSCRIÇÃO ESTADUAL: 0839725-28

CNPJ: 33.629.164/0002-12

NOME: SUPERMERCADO MAIS VOCE LTDA - EM RECUPERACAO JUDICIAL

OMISSÃO DE DOCUMENTOS ECONOMICOS-FISCAIS

EFD-ICMS/IPI(SPED):Fevereiro/2024 Março/2024 Abril/2024 Maio/2024 Junho/2024

INSCRIÇÃO ESTADUAL: 0828405-98

CNPJ: 33.629.164/0001-31

NOME: SUPERMERCADO MAIS VOCE LTDA - EM RECUPERACAO JUDICIAL

DÉBITOS FISCAIS

Processo	Situação	Saldo
2023.000004250883-19	ATIVO	25.239,99
2022.000000745200-41	ATIVO	506.309,65
2022.000003967780-10	ATIVO	260.689,27
2022.000006130022-52	ATIVO	192.738,02
2023.000002658653-81	ATIVO	409.765,79
2023.000003529635-09	ATIVO	10.091,30
2024.000002310615-75	ATIVO	986,04

FRONTEIRAS

Num. DAE	Dt. venc.	Valor original (R\$)
8690379	24/02/2023	7.434,42
8714430	28/03/2023	107,27
8762028	28/04/2023	11.307,84
8799278	26/05/2023	3.473,76
8827349	28/06/2023	11.351,47
8873171	28/07/2023	191.099,34
8922430	28/08/2023	32.514,57
8977122	28/09/2023	104.206,16
9018856	27/10/2023	2.298,33
9070351	28/11/2023	696,59
9108129	28/12/2023	1.360,98
9149357	26/01/2024	6.351,23
9217370	28/03/2024	7.730,17
9290467	03/05/2024	1.988,68
9305954	28/05/2024	10.103,78
9372931	28/06/2024	1.283,02

INADIMPLENCIA DE PAGAMENTO DE IMPOSTO

**RELAÇÃO DAS IRREGULARIDADES**

Nat. Rec.	Período	Valor original (R\$)
00005-1	03/2024	15.722,22
00005-1	06/2024	5.284,60

NÃO PAGAMENTO DE MULTA OMISSÃO DOCUMENTO

Nat. Rec.	Período	Valor original (R\$)
00046-9	02/2024	428,13
00046-9	05/2024	428,13
00046-9	04/2024	428,13
00046-9	03/2024	428,13

----- Fim da Relação

CERTIDÃO NARRATIVA DE DÉBITOS FISCAIS

Número: 2024.000006841127-75

Data de Emissão: 23/07/2024

DADOS DO CONTRIBUINTE

Nome/ Razão Social: SUPERMERCADO MAIS VOCE LTDA - EM RECUPERACAO JUDICIAL

Endereço: AVENIDA NORTE MIGUEL ARRAES DE ALENCAR, 5916 -

Bairro: VASCO DA GAMA

Município: RECIFE

Inscrição Estadual: 0828405-98

CNPJ: 33.629.164/0001-31

CNAE Principal: 4724-5/00

CEP: 52.081-000

Certificamos, observadas as disposições da legislação vigente e de acordo com os registros existentes neste órgão, que o contribuinte supra identificado possui débitos irregulares inscritos na Dívida Ativa do Estado de Pernambuco:

TIPO	IDENTIFICAÇÃO	PROCESSO	SITUAÇÃO	INSC. DA	LIVRO	FOLHA	SALDO
INSCRIÇÃO	0828405-98	2022.000000745200-41	PARCELAMENTO ESGOTADO	00007959/23-0	727	056	531.616,44
INSCRIÇÃO	0828405-98	2022.000003967780-10	PARCELAMENTO ESGOTADO	00008034/23-0	727	065	273.719,10
INSCRIÇÃO	0828405-98	2022.000006130022-52	PARCELAMENTO ESGOTADO	00008101/23-0	727	073	202.371,37
INSCRIÇÃO	0828405-98	2023.000002658653-81	AGUARDANDO REGULARIZAÇÃO	00007669/24-0	852	265	430.254,08
INSCRIÇÃO	0828405-98	2023.000003529635-09	AGUARDANDO REGULARIZAÇÃO	00007764/24-3	852	276	10.595,84
INSCRIÇÃO	0828405-98	2023.000004250883-19	AGUARDANDO REGULARIZAÇÃO	00007884/24-9	852	291	26.501,99
INSCRIÇÃO	0828405-98	2024.000002310615-75	AGUARDANDO REGULARIZAÇÃO	00075989/24-7	881	105	1.035,34
TOTAL							1.476.094,16

A presente certidão não compreende débitos cuja exigibilidade esteja suspensa, nem exclui o direito da Fazenda Pública Estadual, a qualquer tempo, cobrar valores a ela porventura devidos pelo referido contribuinte.

Esta Certidão é válida até **20/10/2024**, devendo ser confirmada a sua autenticidade através do serviço "ARE VIRTUAL" do Site www.sefaz.pe.gov.br.

OBS: Inválida para Licitação Pública. A certidão válida para Licitação Pública, nos termos da Lei Federal nº 8.666/93, é a Certidão de Regularidade Fiscal.

**Contribuinte:**

SUPERMERCADO MAIS VOCE LTDA

Endereço:

Avenida Norte Miguel Arraes de Alencar, 5916, Vasco da Gama, RECIFE, PE, 52081-000

Inscrição Mercantil:

6436315

CPF/CNPJ:

629.**4/0001

Situação:

Ativo sem alvará

Acesso em: 22/07/2024

Contempla pagamentos até: 17/07/2024

Obs: Podem existir débitos com a exigibilidade suspensa não apresentados neste extrato.**DISCRIMINAÇÃO DOS DÉBITOS**

Valores expressos em Real

Débito(s) Administrativo(s)									
Tributo	Processo	Ano(s)	Situação	Parcela(s)	Principal	Multa	Juros	Total	À vista com Desconto
Mercantil Imprimir	*****	2024	VENCIDO	01	610,56	122,11	36,63	769,30	705,79
Mercantil Imprimir	*****	2024	A VENCER	02	610,56	0,00	0,00	610,56	610,56
Mercantil Imprimir	*****	2023	VENCIDO	01	610,56	122,11	109,89	842,56	749,75

Mercantil Imprimir	*****	2023	VENCIDO	02	610,56	122,11	73,26	805,93	727,77
Soma do(s) débito(s) administrativo(s): 3.028,35									2.793,87

Certidão(ões) de Dívida Ativa

Tributo	Nº da CDA	Ano(s)	Situação	Principal	Multa	Juros	Honorários	Custas e/ou Emolumentos	Total	À vista com Desconto
Mercantil Imprimir	02200703552	2020	Vencido	610,57	122,11	293,06	0,00	0,00	1.025,74	859,66
Mercantil Imprimir	02220712727	2021	Vencido	1.221,14	244,22	476,22	0,00	0,00	1.941,58	1.653,38
Mercantil Imprimir	02230386091	2022	Vencido	1.221,14	244,22	329,69	0,00	0,00	1.795,05	1.565,46
Soma do(s) Débito(s) em Dívida Ativa: 4.762,37									4.078,50	

Totais dos débitos exibidos neste extrato

Total Vencido sem Desconto: 7.180,16

Total a Vencer em 2024: 610,56

Total À Vista com Desconto: 6.872,37

Total suspenso: 0,00

Pague os débitos com cartão de crédito. Clique na imagem da operadora abaixo:



*Os valores estão sujeitos a aumento, referente a taxa de juros da operadora

Extrato para simples conferência

As somas dos valores das colunas Total e À vista com Desconto não incluem débitos suspensos

Caso tenha problemas para imprimir guias do lançamento complementar, favor enviar mensagem por meio do FALE CONOSCO (/faleconoscoSefin).

Com o dinheiro do seu tributo, a Prefeitura desenvolve ações e constrói obras importantes para a cidade.

Antecipe-se à data de vencimento, evitando imprevistos.

Caso permaneçam dúvidas, favor enviar mensagem por meio do FALE CONOSCO (/faleconoscoSefin).

Fotos - Visitas às lojas Casa Amarela e Santo Amaro - Julho/2024 - Grupo Mais Você

1. Fotos da visita à loja de Casa Amarela



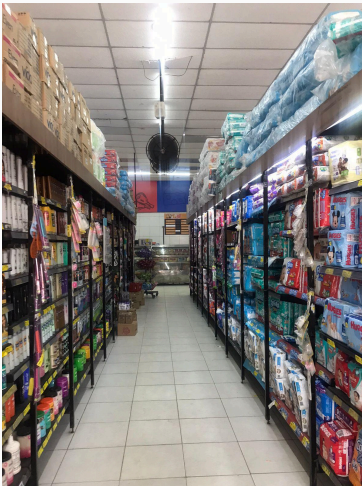

VIVANTE GESTÃO E ADMINISTRAÇÃO JUDICIAL LTDA.
 CONTATO@VIVANTEAJ.COM.BR | WWW.VIVANTEAJ.COM.BR

Recife | PE

Praça Dr. Fernando Figueira, nº 30,
 Empresarial Cervantes, 6º andar,
 Ilha do Leite,
 CEP: 50.070-440.
 (81) 3231-7665

São Paulo | SP

Av. Pres. Juscelino Kubitschek, nº
 2041, Complexo JK, Torre B, 5º andar,
 Vila Olímpia.
 CEP: 04.543-011
 (11) 3048-4068

Natal | RN

Rua Raimundo Chaves, nº 2182,
 Empresarial Candelária, sala 501,
 Candelária,
 CEP: 59.064-390.
 (84) 3235-1054

Fortaleza | CE

Av. Dom Luís, nº 807, Etevaldo
 Nogueira Business, 21º andar,
 Meireles,
 CEP: 60.160-230.
 (85) 3402-8596

Maceió | AL

Av. Fernandes Lima, nº 8, Ed.
 Centenário Office,
 Farol.
 CEP: 57.051-000.
 (82) 3432-3230

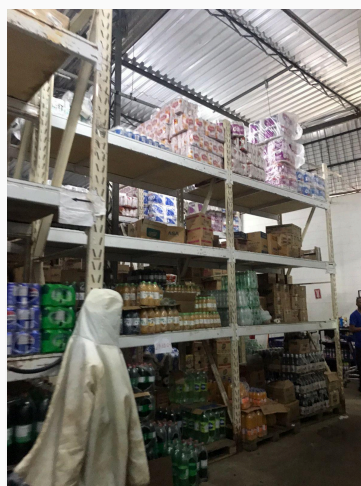

2. Fotos da visita à loja de Santo Amaro



VIVANTE GESTÃO E ADMINISTRAÇÃO JUDICIAL LTDA.
CONTATO@VIVANTEAJ.COM.BR | WWW.VIVANTEAJ.COM.BR

Recife | PE
Praça Dr. Fernando Figueira, nº 30,
Empresarial Cervantes, 6º andar,
Ilha do Leite,
CEP: 50.070-440.
(81) 3231-7665

São Paulo | SP
Av. Pres. Juscelino Kubitschek, nº
2041, Complexo JK, Torre B, 5º andar,
Vila Olímpia.
CEP: 04.543-011
(11) 3048-4068

Natal | RN
Rua Raimundo Chaves, nº 2182,
Empresarial Candelária, sala 501,
Candelária,
CEP: 59.064-390.
(84) 3235-1054

Fortaleza | CE
Av. Dom Luís, nº 807, Etevaldo
Nogueira Business, 21º andar,
Meireles,
CEP: 60.160-230.
(85) 3402-8596

Maceió | AL
Av. Fernandes Lima, nº 8, Ed.
Centenário Office,
Farol.
CEP: 57.051-000.
(82) 3432-3230

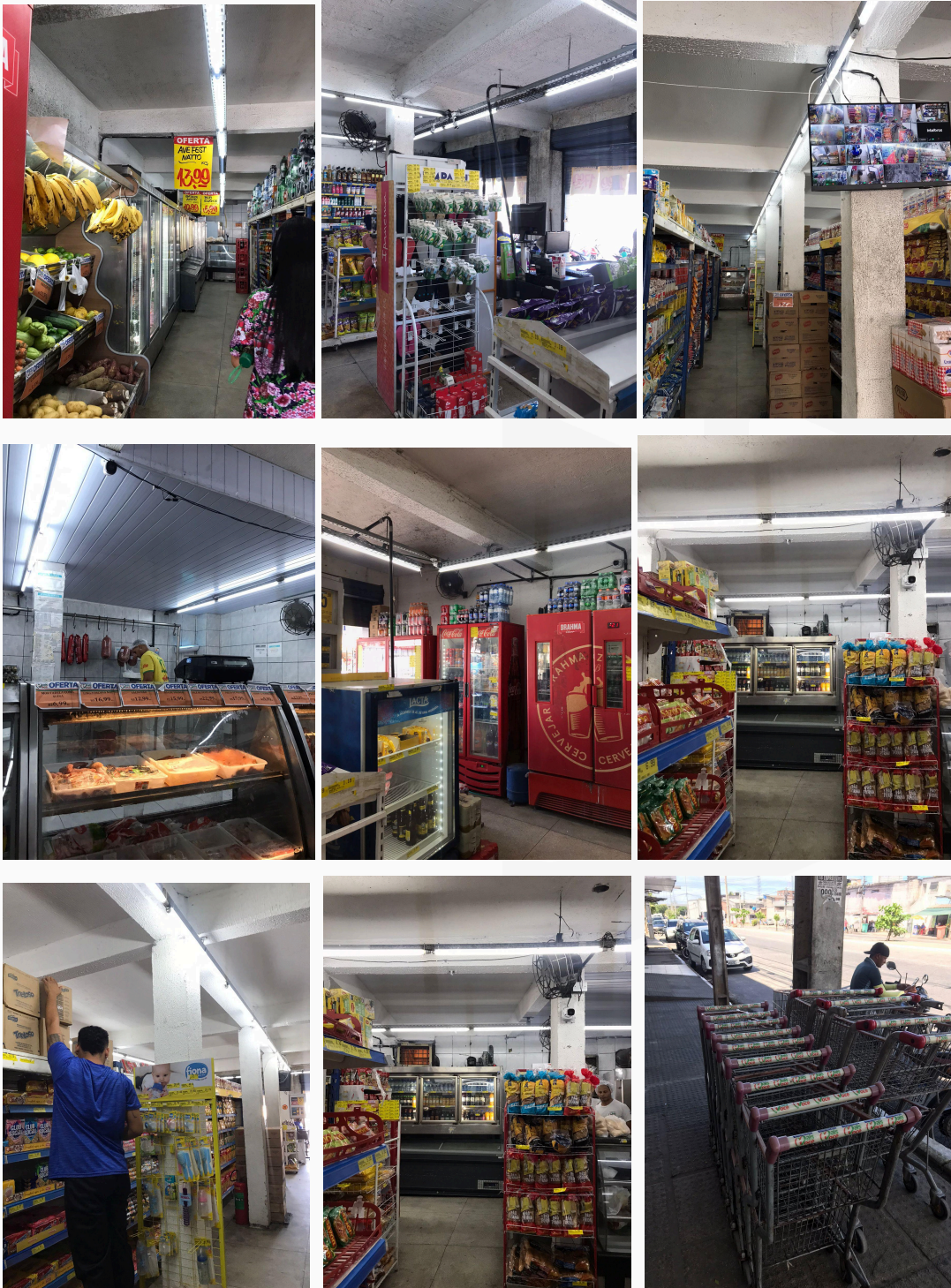

VIVANTE GESTÃO E ADMINISTRAÇÃO JUDICIAL LTDA.
 CONTATO@VIVANTEAJ.COM.BR | WWW.VIVANTEAJ.COM.BR

Recife | PE

Praça Dr. Fernando Figueira, nº 30,
 Empresarial Cervantes, 6º andar,
 Ilha do Leite,
 CEP: 50.070-440.
 (81) 3231-7665

São Paulo | SP

Av. Pres. Juscelino Kubitschek, nº
 2041, Complexo JK, Torre B, 5º andar,
 Vila Olímpia.
 CEP: 04.543-011
 (11) 3048-4068

Natal | RN

Rua Raimundo Chaves, nº 2182,
 Empresarial Candelária, sala 501,
 Candelária,
 CEP: 59.064-390.
 (84) 3235-1054

Fortaleza | CE

Av. Dom Luís, nº 807, Etevaldo
 Nogueira Business, 21º andar,
 Meireles,
 CEP: 60.160-230.
 (85) 3402-8596

Maceió | AL

Av. Fernandes Lima, nº 8, Ed.
 Centenário Office,
 Farol.
 CEP: 57.051-000.
 (82) 3432-3230

Fotos - Visita à loja Afogados - Setembro/2024 - Grupo Mais Você

1. Fotos da visita à loja de Afogados

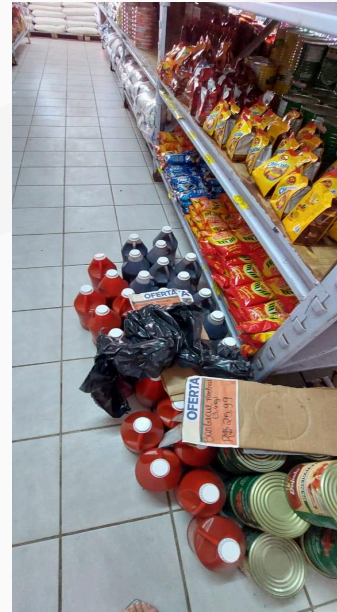

VIVANTE GESTÃO E ADMINISTRAÇÃO JUDICIAL LTDA.
CONTATO@VIVANTEAJ.COM.BR | WWW.VIVANTEAJ.COM.BR

Recife | PE
Praça Dr. Fernando Figueira, nº 30,
Empresarial Cervantes, 6º andar,
Ilha do Leite,
CEP: 50.070-440.
(81) 3231-7665

São Paulo | SP
Av. Pres. Juscelino Kubitschek, nº
2041, Complexo JK, Torre B, 5º andar,
Vila Olímpia.
CEP: 04.543-011
(11) 3048-4068

Natal | RN
Rua Raimundo Chaves, nº 2182,
Empresarial Candelária, sala 501,
Candelária,
CEP: 59.064-390.
(84) 3235-1054

Fortaleza | CE
Av. Dom Luís, nº 807, Etevaldo
Nogueira Business, 21º andar,
Meireles,
CEP: 60.160-230.
(85) 3402-8596

Maceió | AL
Av. Fernandes Lima, nº 8, Ed.
Centenário Office,
Farol.
CEP: 57.051-000.
(82) 3432-3230



VIVANTE GESTÃO E ADMINISTRAÇÃO JUDICIAL LTDA.
CONTATO@VIVANTEAJ.COM.BR | WWW.VIVANTEAJ.COM.BR

Recife | PE
Praça Dr. Fernando Figueira, nº 30,
Empresarial Cervantes, 6º andar,
Ilha do Leite,
CEP: 50.070-440.
(81) 3231-7665

São Paulo | SP
Av. Pres. Juscelino Kubitschek, nº
2041, Complexo JK, Torre B, 5º andar,
Vila Olímpia.
CEP: 04.543-011
(11) 3048-4068

Natal | RN
Rua Raimundo Chaves, nº 2182,
Empresarial Candelária, sala 501,
Candelária,
CEP: 59.064-390.
(84) 3235-1054

Fortaleza | CE
Av. Dom Luís, nº 807, Etevaldo
Nogueira Business, 21º andar,
Meireles,
CEP: 60.160-230.
(85) 3402-8596

Maceió | AL
Av. Fernandes Lima, nº 8, Ed.
Centenário Office,
Farol.
CEP: 57.051-000.
(82) 3432-3230

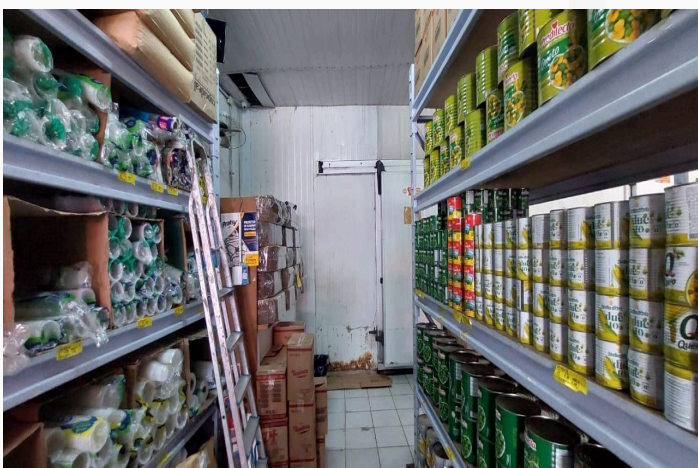
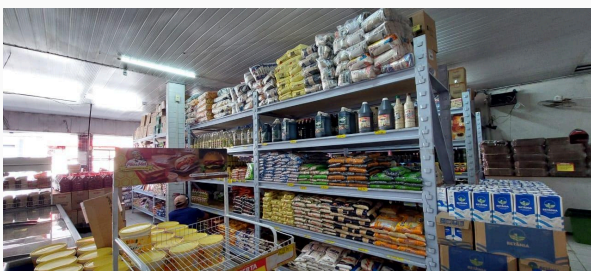

Fotos - Visita à loja Curado - Outubro/2024 - Grupo Mais Você

1. Fotos - Visita à loja do Curado

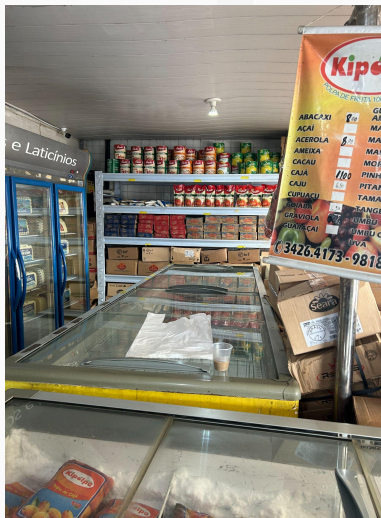



VIVANTE GESTÃO E ADMINISTRAÇÃO JUDICIAL LTDA.
CONTATO@VIVANTEAJ.COM.BR | WWW.VIVANTEAJ.COM.BR

Recife | PE

Praça Dr. Fernando Figueira, nº 30,
Empresarial Cervantes, 6º andar,
Ilha do Leite,
CEP: 50.070-440.
(81) 3231-7665

São Paulo | SP

Av. Pres. Juscelino Kubitschek, nº
2041, Complexo JK, Torre B, 5º andar,
Vila Olímpia.
CEP: 04.543-011
(11) 3048-4068

Natal | RN

Rua Raimundo Chaves, nº 2182,
Empresarial Candelária, sala 501,
Candelária,
CEP: 59.064-390.
(84) 3235-1054

Fortaleza | CE

Av. Dom Luís, nº 807, Etevaldo
Nogueira Business, 21º andar,
Meireles,
CEP: 60.160-230.
(85) 3402-8596

Maceió | AL

Av. Fernandes Lima, nº 8, Ed.
Centenário Office,
Farol.
CEP: 57.051-000.
(82) 3432-3230

Questionamentos e solicitações pendentes - Grupo Mais Você

SUPERMERCADO MAIS VOCE LTDA

Em análise aos balanços e DREs apresentados na exordial, a Vivante realizou a análise horizontal das contas e destaca em vermelho o que segue, solicitando que sejam esclarecidas tais variações.

Além disso, destaca-se que nos anos de 2020, 2022 e 2023 não estão refletidos os resultados apresentados nas DREs. E no ano de 2021 o valor não corresponde ao apresentado na DRE.

Balanco Patrimonial - Supermercado Mais Você	2020	AH	2021	AH	2022	AH	set./23
Ativo	2.372.917,85	93,16%	4.583.618,17	81,52%	8.320.003,34	-37,60%	5.191.432,40
Circulante	2.275.467,71	97,59%	4.496.126,94	63,38%	7.345.548,89	-57,08%	3.153.001,12
Disponível	228.074,52	-19,20%	184.278,24	-20,90%	145.755,13	-100,00%	-
Clientes			55.674,88	-100,00%	-		-
Créditos a receber	187.099,00	40,71%	263.272,58	-0,31%	262.450,29	-30,88%	181.405,21
Estoques	1.860.294,19	114,64%	3.992.901,24	73,74%	6.937.343,47	-57,17%	2.971.595,91
Não Circulante	97.450,14	-12,57%	85.203,91	1010,06%	945.817,93	-7,79%	872.165,60
Imobilizado	112.339,87	-1,19%	110.997,69	860,69%	1.066.347,42	0,74%	1.074.270,55
Máquinas e equipamentos	112.339,87	-1,19%	110.997,69	860,69%	1.066.347,42	0,74%	1.074.270,55
(-) Depreciação Acumulada	-14.889,73	73,23%	-25.793,78	367,28%	-120.529,49	67,68%	-202.104,95
Contas de compensação			2.287,32	1151,97%	28.636,52	3972,65%	1.166.265,68
Passivo	2.372.917,85	93,16%	4.583.618,17	81,52%	8.320.003,34	-21,44%	6.535.972,95
Circulante	2.176.886,15	94,80%	4.240.555,64	87,12%	7.934.765,48	-36,82%	5.013.105,93
Empréstimo p/ capital de giro							1.222.261,00
Fornecedores	2.164.081,17	95,41%	4.228.891,59	87,36%	7.923.101,43	-69,74%	2.397.373,82
Tributos e Contribuições	12.804,98	-8,91%	11.664,05	0,00%	11.664,05	11846,72%	1.393.471,11
Tributos e Contribuições	12.804,98	-8,91%	11.664,05	0,00%	11.664,05	0,00%	11.664,05
Parcelamento de Tributos e Contribuições							1.381.807,06
Patrimônio Líquido	196.031,70	73,84%	340.775,21	-0,34%	339.601,34	0,00%	339.601,34
Capital Social	120.000,00	0,00%	120.000,00	0,00%	120.000,00	0,00%	120.000,00
Reservas	76.031,70	0,00%	76.031,70	188,83%	219.601,34	0,00%	219.601,34
Prejuízos/Déficits Acumulados ou Resultado			144.743,51	-100,00%	-		
Compensação - Passivo			2.287,32	1895,20%	45.636,52	2492,80%	1.183.265,68
Compensação - Passivo (193)			2.287,32	1895,20%	45.636,52	2492,80%	1.183.265,68

DRE - Supermercado Mais Você	2020	AH	2021	AH	2022	AH	set/23
RECEITA BRUTA	27.039.288,01	-19,82%	21.680.670,15	9,89%	23.824.280,22	-28,62%	17.006.366,72
(-) Impostos	-4.063.542,46	-46,13%	-2.188.856,51	21,67%	-2.663.160,17	19,37%	-3.178.972,29
RECEITA LÍQUIDA	22.975.745,55	-15,16%	19.491.813,64	8,56%	21.161.120,05	-34,66%	13.827.394,43
(-) CUSTO DAS VENDAS/SERVIÇOS	-	-3,30%	-	4,55%	-	-20,90%	-
	18.341.337,70		17.736.845,07		18.543.301,08		-14.667.513,48
LUCRO BRUTO	4.634.407,85	-62,13%	1.754.968,57	49,17%	2.617.818,97	-132,09%	-840.119,05
(-) DESPESAS OPERACIONAIS	-4.591.241,89	-61,74%	-1.756.811,93	49,08%	-2.618.992,84	-80,75%	-504.168,98
(-) DESPESAS NÃO OPERACIONAIS	-	-	-	-	-	-	-252,52
RESULTADO LÍQUIDO	43.165,96	-104,27%	-1.843,36	-36,32%	-1.173,87	114439,14%	-1.344.540,55

T.J.F. DE OLIVEIRA E SILVA SANTOS LTDA (0001-17)

Em análise aos balanços e DREs apresentados na exordial, a vivante realizou a análise horizontal das contas e destaca em amarelo o que segue, solicitando que sejam esclarecidas tais variações.

BP - T.J.F. De Oliveira e Silva	2020	AH	2021	AH	2022	AH	set/23
Ativo	3.947.177,36	77,28%	6.997.751,03	-25,68%	5.200.687,85	84,01%	9.569.778,98
Circulante	3.830.226,57	41,79%	5.430.849,76	-37,36%	3.402.138,62	95,89%	6.664.359,65
Disponível	604.294,24	5,14%	635.363,53	9,05%	692.871,10	-100,00%	-
Clientes	-	-	33.344,80	-100,00%	-	-	-
Créditos a receber	282.882,65	-68,95%	87.842,66	5,93%	93.054,21	27,91%	119.022,93
Estoques	2.943.049,68	58,83%	4.674.298,77	-44,03%	2.616.213,31	150,18%	6.545.336,72
Ativo Não Circulante	101.754,79	1423,94%	1.550.683,47	-3,75%	1.492.470,66	73,88%	2.595.060,18
Imobilizado	118.943,11	1262,78%	1.620.936,08	7,10%	1.735.957,53	71,19%	2.971.724,59
(-) Depreciação Acumulada	- 17.188,32	308,72%	- 70.252,61	246,59%	- 243.486,87	-254,70%	376.664,41
Passivo	3.947.177,36	77,28%	6.997.751,03	-25,68%	5.200.687,85	108,51%	10.844.072,61
Circulante	3.640.098,59	83,79%	6.690.100,84	-30,18%	4.671.158,54	119,50%	10.253.262,72
Empréstimo p/ capital de giro	-	-	-	-	-	-	6.381.133,42
Financiamentos	-	-	-	-	-	-	1.256.862,72
Fornecedores	3.609.812,81	84,43%	6.657.489,38	-30,30%	4.640.230,36	-70,45%	1.370.957,26
Tributos e Contribuições	30.285,78	7,68%	32.611,46	-5,16%	30.928,18	3923,22%	1.244.309,32
Patrimônio líquido	291.882,77	-0,15%	291.432,39	-1,75%	286.335,74		286.335,74
Capital Social	93.700,00	0,00%	93.700,00	0,00%	93.700,00	0,00%	93.700,00
Reservas de Lucros / Sobras / Superávits	-	-	-	-	357.924,48	0,00%	357.924,48
Lucro/Prejuízos Acumulados ou Resultado	198.182,77	-0,23%	197.732,39	-183,59%	165.288,74	0,00%	165.288,74

DRE - T.J.F. De Oliveira e Silva	2020	AH	2021	AH	2022	AH	set/23
RECEITA BRUTA	39.140.575,55	-7,54%	36.188.706,60	9,46%	39.611.651,57	-34,13%	26.091.790,08
Receita sobre Vendas	39.140.575,55	-7,54%	36.188.706,60	9,46%	39.611.651,57	-34,13%	26.091.790,08
(-) Impostos	- 6.227.626,77	-27,70%	- 4.502.878,82	2,79%	- 4.628.530,91	-13,59%	-
							3.999.649,14
RECEITA LÍQUIDA	32.912.948,78	-3,73%	31.685.827,78	10,41%	34.983.120,66	-36,85%	22.092.140,94
(-) CUSTO DAS VENDAS/SERVIÇOS	- 32.598.709,13	-19,88%	- 26.118.266,31	16,45%	- 30.415.929,83	-28,14%	-
							21.857.557,07
LUCRO BRUTO	314.239,65	1671,76%	5.567.561,47	-17,97%	4.567.190,83	-94,86%	234.583,87
(-) DESPESAS OPERACIONAIS	-	-1913,99%	- 5.568.011,85	-17,88%	- 4.572.287,48	-67,00%	-
	276.467,18						1.508.877,50
(-) Remuneração por Serviços de Terceiros	- 246.313,52	2083,74%	- 5.378.836,37	-18,33%	- 4.392.663,56	-69,24%	- 1.351.351,70
(-) Despesas Administrativas	- 30.153,66	527,37%	- 189.175,48	-5,05%	- 179.623,92	-12,30%	- 157.525,80
(-) DESPESAS FINANCEIRAS LÍQUIDAS	- 427,45	-100,00%	-		-		-
RESULTADO OPERACIONAL LÍQUIDO	37.345,02	-101,21%	450,38	1031,63%	5.096,65	24902,57%	1.274.293,63

T J F DE OLIVEIRA E SILVA SANTOS (0001-66)

Em análise aos balanços e DREs apresentados na exordial, a vivante realizou a análise horizontal das contas e destaca em amarelo o que segue, solicitando que sejam esclarecidas tais variações.

Além disso, destaca-se que no ano de 2022 não está refletido o resultado apresentado na DRE.

BP - TJF De Oliveira e Silva Santos	2020	AH	2021	AH	2022	AH	set/23
Ativo	573.878,41	23,80%	710.437,77	107,27%	1.472.504,79	-69,31%	451.961,08
Circulante	496.733,49	28,52%	638.385,44	68,43%	1.075.252,24	-91,19%	94.702,67
Disponível	230.158,55	5,45%	242.705,28	21,38%	294.604,26	-100,00%	-
Clientes			3.917,21		-		-
Créditos a receber	65.211,59	102,97%	132.356,83	-61,24%	51.300,18	-92,67%	3.761,63
Estoques	201.363,35	28,82%	259.406,12	181,16%	729.347,80	-87,53%	90.941,04
Ativo Não Circulante	77.144,92	-7,29%	71.524,28	450,61%	393.817,85	-9,98%	354.513,31
Imobilizado	103.355,31	4,06%	107.551,43	335,83%	468.739,39	-0,80%	465.002,67
Máquinas e equipamentos	103.355,31	4,06%	107.551,43	335,83%	468.739,39	-0,80%	465.002,67
(-) Depreciação Acumulada	- 26.210,39	37,45%	- 36.027,15	107,96%	- 74.921,54	47,47%	- 110.489,36
Passivo	573.878,41	23,80%	710.437,77	107,27%	1.472.504,79	-30,69%	1.020.630,83
Circulante	349.615,60	41,79%	495.715,19	163,81%	1.307.736,82	-34,50%	856.552,46
Fornecedores	329.705,99	43,32%	472.540,74	172,42%	1.287.297,33	-79,19%	267.945,85
Tributos e Contribuições	19.909,61	16,40%	23.174,45	-11,80%	20.439,49	2779,75%	588.606,61
Patrimônio líquido	224.262,81	-4,49%	214.194,53	-24,68%	161.333,27	0,00%	161.333,27
Capital Social	120.000,00	0,00%	120.000,00	0,00%	120.000,00	0,00%	120.000,00
Reservas	111.226,81	0,00%	111.226,81	-62,84%	41.333,27	0,00%	41.333,27
(-) Prejuízos/Déficits Acumulados ou Resultado	- 6.964,00	144,58%	- 17.032,28	-100,00%	-		-

DRE - TJF De Oliveira e Silva Santos	2020	AH	2021	AH	2022	AH	set/23
RECEITA BRUTA	8.572.936,59	-14,00%	7.373.009,49	23,71%	9.121.098,42	-26,99%	6.658.880,24
Receita sobre Vendas	8.572.936,59	-14,00%	7.373.009,49	23,71%	9.121.098,42	-26,99%	6.658.880,24
(-) Impostos	- 1.118.128,14	-35,20%	- 724.584,58	32,79%	- 962.203,94	24,98%	- 1.202.582,49
RECEITA LÍQUIDA	7.454.808,45	-10,82%	6.648.424,91	22,72%	8.158.894,48	-33,12%	5.456.297,75
(-) CUSTODAS VENDAS/SERVIÇOS	- 6.973.602,30	-9,64%	- 6.301.084,97	15,35%	- 7.268.054,77	-27,75%	- 5.250.862,55
LUCRO BRUTO	481.206,15	-27,82%	347.339,94	156,47%	890.839,71	-76,94%	205.435,20
TOTAL DESPESAS	- 452.385,95	-20,99%	- 357.408,22	149,28%	- 890.943,49	-13,11%	- 774.104,95
RESULTADO OPERACIONAL LÍQUIDO	28.820,20	-134,93%	- 10.068,28	-98,97%	103,78	547856,98%	- 568.669,75

J G S ATACADO DOS FRIOS LTDA

Em análise aos balanços e DREs apresentados na exordial, a vivante realizou a análise horizontal das contas e destaca em amarelo o que segue, solicitando que sejam esclarecidas tais variações.

BP - JGS ATACADO DOS FRIOS	2020	AH	2021	AH	2022	AH	set/23
Ativo	311.623,84	447,83%	1.707.174,69	84,86%	3.155.929,02	1,95%	3.217.469,53
Circulante	311.623,84	433,21%	1.661.616,87	80,97%	3.007.077,22	-62,10%	1.139.822,53
Disponível	205.311,81	211,21%	638.941,53	-38,07%	395.669,77	9,88%	434.746,52
Clientes			56.777,13		-		-
Créditos a receber	41.148,88	857,21%	393.879,40	118,21%	859.472,47	6,20%	912.727,51
Estoques	65.163,15	777,83%	572.018,81	206,27%	1.751.934,98		661.841,54
Ativo Não Circulante			45.557,82	-31,90%	60.090,32	-76,29%	14.246,74
Realizável a longo prazo			45.557,82	0,00%	45.557,82	-100,00%	-
Conta Corrente Filial			45.557,82	0,00%	45.557,82	-100,00%	-
Imobilizado					15.000,00	6,00%	15.899,99
(-) Depreciação Acumulada					467,50	-453,64%	1.653,25
Passivo	311.623,84	447,83%	1.707.174,69	84,86%	3.155.929,02	69,21%	5.339.995,21
Circulante	112.011,76	1169,69%	1.422.202,18	96,41%	2.793.373,72	-20,87%	2.218.700,15
Fornecedores	112.011,76	1165,05%	1.417.003,51	96,77%	2.788.175,05	-96,70%	91.986,49
Tributos e Contribuições	-		5.198,67	0,00%	5.198,67	40808,82%	2.126.714,66
Passivo Não Circulante			91.115,64	0,00%	91.115,64	-50,00%	45.557,82
Empréstimo e Financiamentos a Pagar			91.115,64	0,00%	91.115,64	-50,00%	45.557,82
Patrimônio Líquido	199.612,08	-2,88%	193.856,87	-5,77%	182.678,18	0,00%	182.678,18
Capital Social	200.000,00	0,00%	200.000,00	0,00%	200.000,00	0,00%	200.000,00
Prejuízos/Déficits Acumulados ou Resultado	- 387,92	1483,61%	- 6.143,13	181,97%	- 17.321,82	0,00%	- 17.321,82

DRE - J G S ATACADO DOS FRIOS	2020	AH	2021	AH	2022	AH	set/23
RECEITA BRUTA	20.315,72	37287,99%	7.595.639,07	36,20%	10.344.941,88	-11,99%	9.104.291,92
Receita sobre Vendas	20.315,72	37287,99%	7.595.639,07	36,20%	10.344.941,88	-11,99%	9.104.291,92
(-) Impostos	- 302,34	310884,04%	- 940.229,15	12,54%	- 1.058.102,33	194,18%	- 3.112.751,44
RECEITA LÍQUIDA	20.013,38	33154,80%	6.655.409,92	39,54%	9.286.839,55	-35,48%	5.991.540,48
(-) CUSTODAS VENDAS/SERVIÇOS	- 20.401,30	20260,59%	- 4.153.824,43	76,69%	- 7.339.556,24	-13,57%	- 6.343.431,90
LUCRO BRUTO	- 387,92	-644971,49%	2.501.585,49	-22,16%	1.947.283,31	-118,07%	- 351.891,42
(-) DESPESAS OPERACIONAIS			- 2.507.340,70	-21,89%	- 1.958.462,00	-9,59%	- 1.770.634,26
(-) Remuneração por Serviços de Terceiros			- 2.479.892,01	-21,05%	- 1.957.994,50	-9,63%	- 1.769.448,51
(-) Despesas Administrativas			- 27.448,69	-98,30%	- 467,50	153,64%	- 1.185,75
RESULTADO OPERACIONAL LÍQUIDO	- 387,92	1383,61%	- 5.755,21	94,24%	- 11.178,69	18887,25%	-2.122.525,68

SP DA SILVA

Na inicial, não foi apresentado o DRE de 2023 da empresa SP DA SILVA. A Vivante solicita o envio.

EXTRATOS BANCÁRIOS

Destaca-se que os valores dos extratos das Recuperandas não estão refletidos nos balancetes apresentados do exercício de 2023 até setembro. A Vivante solicita esclarecimentos.

Além disso, não foram enviados os extratos das empresas J&R Hortifruti e JGS Atacado. A Vivante solicita os envios.

SERASA

De acordo com as consultas realizadas ao site da SEFAZ-PE, evidenciou-se:

- O aumento expressivo do passivo fiscal estadual da Recuperanda T.J.F. de Oliveira e Silva Santos LTDA, que na consulta realizada no RMA de maio de 2024 estava com o débito de R\$ 1.428.067,87 e passou a constar no RMA de junho de 2024 com o débito de R\$ 2.230.857,48;
- O aumento expressivo do passivo fiscal estadual da Recuperanda J G S Atacado dos Frios LTDA, que na consulta realizada no RMA de maio de 2024 estava com o débito de R\$ 1.073.745,75 e passou a constar no RMA de junho de 2024 com o débito de R\$ 3.478.113,28;
- A Recuperanda J. Guilherme dos Santos e Cia Ltda não possuía débitos no RMA de maio de 2024 e passou a constar no RMA de junho de 2024 com o débito de R\$ 756.444,61.

A Vivante questionou os aumentos dos passivos estaduais.