

21ª Vara Cível da Comarca da Comarca de Natal/RN
Processo NPU: 0807423-41.2024.8.20.5001

Relatório Mensal de Atividades

Mês de referência:

Junho a Agosto de 2024

Empresa em Recuperação Judicial:

DMB SEGURANCA PRIVADA EIRELI - ME

Relatório elaborado por:

Vivante Gestão e Administração Judicial Ltda

A Vivante Gestão e Administração Judicial é uma pessoa jurídica, integrada por profissionais capacitados, criada com o objetivo de exercer, com competência, responsabilidade e expertise, as atividades atribuídas pela Lei 11.101/2005 ao administrador judicial, nos processos de recuperação de empresas e de falência.



I – ESCLARECIMENTO:

Este relatório mensal de atividades da DMB SEGURANCA PRIVADA EIRELI - ME, visa expor os principais acontecimentos, situação trabalhista, financeira e contábil, a fim de auxiliar este MM. Juízo, em conformidade com a Lei 11.101/05, além de oferecer aos stakeholders uma leitura prática e direta da situação da empresa.

Vale salientar que o presente documento é elaborado com base nas atividades e documentação apresentada pelas Recuperandas. As informações e documentos apresentados não são auditados.

II – RELATÓRIO BASE:

Documentos Analisados
Balanços Patrimoniais (abr a mai/24)
DRE (abr a mai/24)
Contas a Receber (fev a jun/24)
Contas a Pagar (até julho/24)
Folha de Pagamento (mai a jul/24)
Extratos Bancários (jan a jun/24)
Situação Fiscal (até jul/24)

III – DÚVIDAS E SUGESTÕES:

A Vivante, em cumprimento ao art. 22 da Lei 11.101/2005, que prevê “fornecer, com presteza, todas as informações solicitadas pelos credores e interessados”, vem informar e disponibilizar para dúvidas, questionamentos ou sugestões, nossos canais de comunicação.

E-mail: rjdmdb@vivanteaj.com.br

Telefone: (81) 3231-7665

Sítio eletrônico: www.vivanteaj.com.br



SUMÁRIO

1. Eventos Relevantes	3
2. Informações Financeiras / Operacionais.....	4
3. Demonstração de Resultado do Exercício.....	6
4. Demonstração de Fluxo de Caixa.....	7
5. Situação Fiscal.....	7
6. Endividamento Total.....	9
7. Considerações do Administrador Judicial	10
8. Informações Complementares.....	12



1. Eventos Relevantes

1.1 Resumo dos Andamento Processual

ANDAMENTO	PRAZO	REALIZADO	CHECK
Distribuição do Pedido de Recuperação Judicial	-	07/02/2024	✓
Deferimento do processamento da Recuperação Judicial	-	08/02/2024	✓
Publicação da decisão que deferiu o processamento da RJ	-	09/02/2024	✓
Apresentação do Plano de Recuperação Judicial	09/04/2024	12/04/2024	✓
Stay Period	06/08/2024	-	
Publicação 1º Edital	-	25/03/2024	✓
Prazo Apresentação de Divergências	09/04/2024	09/04/2024	✓
Apresentação do 2º edital	-	29/05/2024	✓
Publicação do 2º edital	-	-	
Prazo Apresentação de Impugnação	-	-	
Publicação Comunicando Apresentação PRJ	-	-	
Prazo Objeção ao Plano de Recuperação Judicial	-	-	
Assembleia Geral de Credores 1ª Convocação	08/07/2024	-	
Assembleia Geral de Credores 2ª Convocação	-	-	
Homologação Plano de Recuperação Judicial	-	-	
Início Pagamento Classe I	-	-	
Início Pagamento Classe II	-	-	
Início Pagamento Classe III	-	-	
Início Pagamento Classe IV	-	-	



2. Informações Financeiras / Operacionais

2.1 Balanço Patrimonial

No balanço Financeiro, foram destacadas, para os últimos 4 meses apresentados, as categorias de ativo circulante, ativo não circulante, ativo total, passivo circulante, passivo não circulante, passivo total e patrimônio líquido, fornecendo uma visão abrangente da saúde financeira da empresa. As análises serão expostas ao fim do relatório.

Documentação apresentada: abril/24 e maio/24.

BALANÇO PATRIMONIAL - DMB SEGURANÇA	fev./24	mar./24	abr./24	mai./24
ATIVO TOTAL	R\$ 12.560.916	R\$ 12.480.966	R\$ 12.067.743	R\$ 11.778.313
ATIVO CIRCULANTE	R\$ 6.385.582	R\$ 6.286.403	R\$ 6.014.362	R\$ 6.003.808
ATIVO NÃO CIRCULANTE	R\$ 6.175.335	R\$ 6.194.563	R\$ 6.053.381	R\$ 5.774.505
PASSIVO TOTAL	R\$ 12.509.692	R\$ 12.773.271	R\$ 12.067.743	R\$ 11.778.313
PASSIVO CIRCULANTE	R\$ 2.844.689	R\$ 3.026.537	R\$ 2.975.750	R\$ 3.023.966
PASSIVO NÃO CIRCULANTE	R\$ 7.881.161	R\$ 7.881.161	R\$ 7.881.161	R\$ 7.881.161
PATRIMÔNIO LÍQUIDO	R\$ 1.783.842	R\$ 1.865.572	R\$ 1.210.832	R\$ 873.186

2.1. Imobilizado

A Recuperanda não apresentou novas informações para inclusão neste tópico.

2.2. Contas a Receber

No contas a receber, foram destacados os valores dos últimos 4 (quatro) meses apresentados pela Recuperanda. As análises serão expostas ao fim do relatório.

Documentação apresentada: fevereiro/24 a junho/24.

CONTAS A RECEBER - DMB SEGURANÇA	
PERÍODO	VALOR (R\$)
MARÇO/24	R\$ 312.818,96
ABRIL/24	R\$ 312.818,96
MAIO/24	R\$ 312.818,96
JUNHO/24	R\$ 53.312,45



2.3. Contas a Pagar

No contas a pagar, foram destacados os valores apresentados pela Recuperanda, de acordo com a classificação apresentada pela empresa para os valores. As análises serão expostas ao fim do relatório.

Documentação apresentada: abril até julho/24.

CONTAS A PAGAR - DMB SEGURANÇA		
Período	CONTAS EM ABERTO - INFORMADOS NA RJ	CONTAS EM ABERTO
abr/21 a jul/24	R\$ 817.709,49	R\$ 567.967,38

Destaca-se que foram classificados pela Recuperanda como "contas em aberto - informados na RJ" os débitos com vencimentos anteriores ao pedido de Recuperação Judicial. Já em "contas em aberto", foram considerados os vencimentos posteriores ao pedido. Destaca-se que existem débitos vencidos até julho de 2024.

2.4. Folha de Pagamento e Movimentação de Colaboradores

Com relação à folha de pagamento e ao relatório de movimentação de colaboradores, foram destacados os últimos 4 (quatro) meses apresentados pelas Recuperandas. As análises feitas por essa administradora judicial serão expostas ao fim do relatório.

Documentação apresentada: maio a julho/24.

FOLHA DE PAGAMENTO - DMB SEGURANÇA					
DMB SEGURANÇA	Mar/24	Abr/24	Mai/24	Jun/24	Jul/24
Salário Bruto	R\$ 408.133,29	R\$ 260.438,65	R\$ 241.555,44	R\$ 238.805,20	R\$ 242.592,73
Salário Líquido	R\$ 181.002,00	R\$ 201.157,00	R\$ 181.886,00	R\$ 184.458,04	R\$ 184.475,04
Pró Labore	R\$ 8.650,00	R\$ 8.650,00	R\$ 8.650,00	R\$ 8.650,00	R\$ 8.650,00
Qtd. Ativos	74	73	71	72	73

Destaca-se que o valor bruto do mês de março/24 é referente às rescisões efetuadas no período, relativas aos funcionários do TRE.

2.5. Extratos Bancários

Com relação aos extratos bancários, serão apresentados os últimos 4 (quatro) meses enviados pela Recuperanda, conforme a seguir. As análises serão expostas ao fim do relatório.



Documentação apresentada: janeiro a junho/24.

DMB SEGURANÇA - EXTRATOS BANCÁRIOS				
BANCO	mar./24	abr./24	mai./24	jun./24
CAIXA ECONÔMICA	R\$ 239.606,29	R\$ 51.760,67	R\$ 38.225,46	Não apresentou
MÊNTORE BANK	R\$ 37,38	R\$ 23,38	R\$ 575,38	R\$ 193,38
BANCO DO BRASIL	R\$ 7.583,24	R\$ 8.989,52	R\$ 10.567,05	R\$ 12.251,79
TOTAL	R\$ 247.226,91	R\$ 60.773,57	R\$ 49.367,89	R\$ 12.445,17

2.7. Índices de Liquidez

Para os Índices de Liquidez, foram destacadas, os últimos 4 meses apresentados pela Recuperanda. Foram calculados os índices de liquidez geral, corrente, seca e imediata. Pontua-se que, para um resultado satisfatório, o índice deve ser acima ou igual a 1.

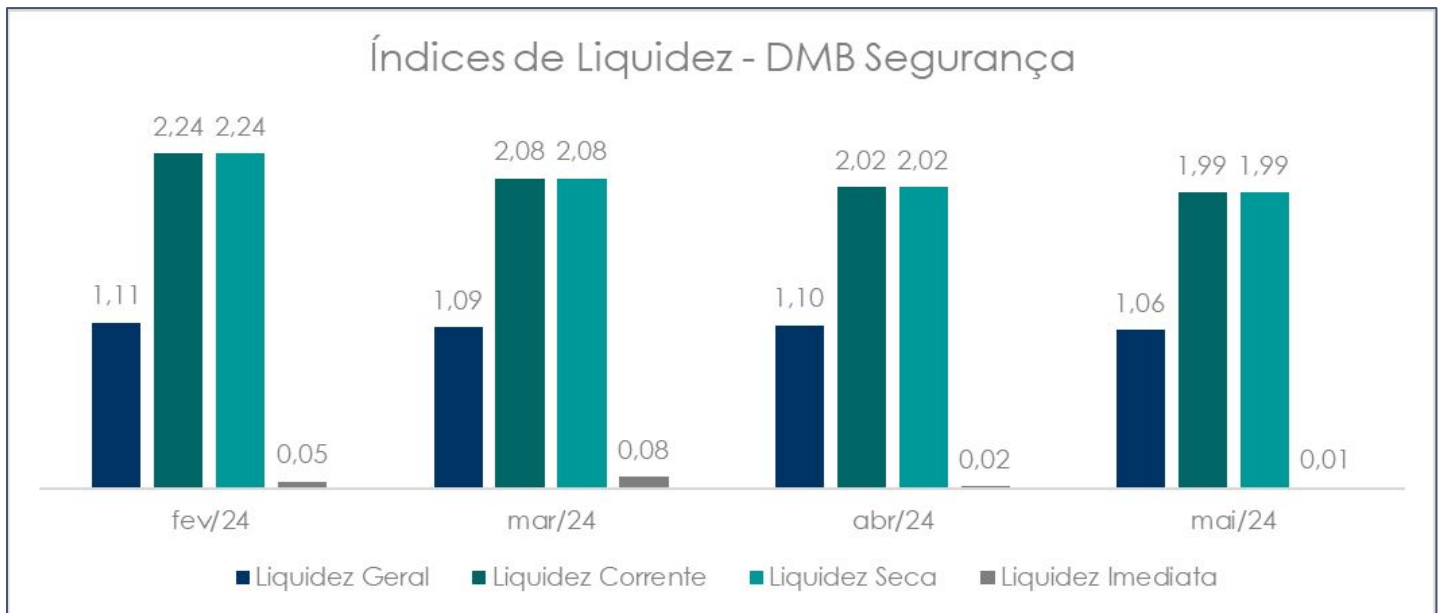

3. Demonstração de Resultado do Exercício

No demonstrativo de resultado, foram destacadas, para os últimos 4 meses apresentados pelas Recuperandas, as categorias de receita bruta, custos, despesas e resultado líquido. A análise será apresentada ao final do relatório.



Documentação apresentada: abril a maio/24.

DEMONSTRAÇÃO DE RESULTADO - DMB SEGURANÇA	fev./24	mar./24	abr./24	mai./24
Receita Bruta	R\$ 929.176	R\$ 1.124.022	R\$ 1.177.334	R\$ 1.230.647
Receita Líquida	R\$ 882.717	R\$ 1.067.821	R\$ 1.118.467	R\$ 1.169.114
Custo	-R\$ 722.641	-R\$ 1.204.607	-R\$ 1.571.796	-R\$ 1.901.622
Despesa	-R\$ 106.020	-R\$ 155.095	-R\$ 209.014	-R\$ 266.609
Outras Receitas	R\$ 4.965	R\$ 7.488	R\$ 18.121	R\$ 18.933
Outras Despesas	-R\$ 7.795	-R\$ 7.911	-R\$ 10.519	-R\$ 12.202
Resultado	R\$ 51.224	-R\$ 292.305	-R\$ 654.740	-R\$ 992.386

4. Demonstração de Fluxo de Caixa

Não foram apresentadas novas documentações para análise e inclusão neste tópico.

5. Situação Fiscal

A Recuperanda enviou extrato de débitos emitido perante à Procuradoria Geral da Fazenda Nacional em 06.08.2024, conforme doc. 1. Contudo, não enviou relatórios e/ou extratos de débitos fiscais que pudessem evidenciar sua situação fiscal perante os órgãos estaduais e municipais. Dessa forma, visando trazer novas informações, esta Administradora Judicial realizou consultas, em 04.09.2024, à PGFN, SEFAZ e FGTS constatou o que segue:

FAZENDA NACIONAL

Relação de Inscrições em Dívida Ativa
Nome Empresarial: DMB SEGURANCA PRIVADA LTDA EM RECUPERACAO JUDICIAL
Nome Fantasia: DMB SEGURANCA
CNPJ: 11.937.230/0001-06
Domicílio do Devedor: NATAL
Atividade Econômica: Atividades de vigilância e segurança privada
Valor Total da dívida: R\$ 5.693.232,03 ⊕

FAZENDA ESTADUAL

A Vivante realizou consulta no site da Secretaria da Fazenda do Estado do Rio Grande do Norte, com o objetivo de analisar a situação fiscal da Recuperanda, e obteve certidão negativa, vista a seguir:



GOVERNO DO ESTADO DO RIO GRANDE DO NORTE
Secretaria de Estado da Tributação
Procuradoria Geral do Estado

CERTIDÃO CONJUNTA NEGATIVA Nº 9005929
DE DÉBITOS RELATIVOS AOS TRIBUTOS ESTADUAIS E À DÍVIDA ATIVA DO ESTADO

Contribuinte: **DMB SEGURANÇA PRIVADA LTDA**
CNPJ: **11.937.230/0001-06**

Certificamos que, até a presente data, não constam pendências em nome do sujeito passivo acima especificado, referente a tributos estaduais ou débitos inscritos na Dívida Ativa Estadual, ressalvada à Fazenda Pública o direito de cobrar quaisquer dívidas que venham a ser apuradas.

Esta certidão refere-se exclusivamente à situação do sujeito passivo no âmbito da Secretaria de Estado de Tributação e da Procuradoria Geral do Estado, não abrangendo as taxas e contribuições devidas aos demais órgãos do Estado, exceto se inscritas na Dívida Ativa.

ASPECTOS DE VALIDADE

A autenticidade desta certidão deverá ser verificada na Internet, no endereço <https://uvt.set.rn.gov.br/#!/services/autenticidade/certidao-conjunta>.

Certidão emitida com base na Resolução Interadministrativa Nº 001, de 09/02/2012 - PGE/SET.

Emitida em **04/09/2024** às **11:02:59** <Horário de Natal/RN>.

Endereço IP: **187.33.93.242**.

Validade até **03/10/2024**.

FAZENDA MUNICIPAL

A Vivante realizou consulta no site da Prefeitura Municipal de Natal, contudo, não foi possível realizar a emissão de certidão negativa, conforme a seguir:

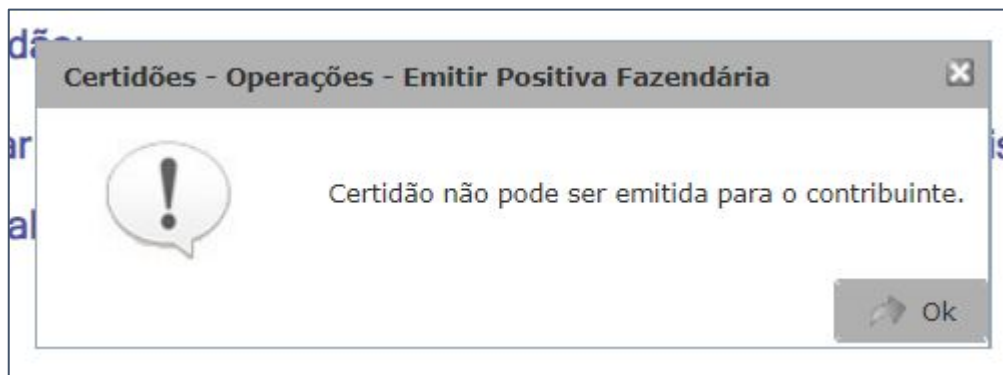



FGTS

A Vivante realizou consulta ao site da Caixa Econômica Federal e constatou situação de regularidade, conforme a seguir:

Situação de Regularidade do Empregador

A EMPRESA abaixo identificada está REGULAR perante o FGTS:

Inscrição: 11.937.230/0001-06

Razão social: DMB SEGURANCA PRIVADA LTDA

Nome fantasia: DMB SEGURANCA

Resultado da consulta em 04/09/2024 11:00:14

5.1. Recolhimento de Tributos

Não foram apresentadas novas documentações para análise e inclusão neste tópico.

6. Endividamento Total

A seguir, resumo dos débitos listados na Recuperação Judicial, de acordo com o 2º edital de credores.

ENDIVIDAMENTO TOTAL - DMB SEGURANÇA	2º Edital
Classe I	R\$ 423.935,19
Classe II	-
Classe III	R\$ 220.522,86
Classe IV	R\$ 161.165,91
Total	R\$ 805.623,96



7. Considerações Finais do Administrador Judicial

7.1. Balanço Patrimonial

Em análise às contas dos balanços patrimoniais apresentados, a Vivante realizou a análise horizontal das contas e destaca o que segue, solicitando que sejam esclarecidas tais variações.

BALANÇO PATRIMONIAL - DMB SEGURANÇA	abr./24	AH%	mai./24
ATIVO	R\$ 12.067.742,62	-2,40%	R\$ 11.778.313,13
ATIVO CIRCULANTE	R\$ 6.014.361,91	-0,18%	R\$ 6.003.808,03
DISPONÍVEL	R\$ 52.041,41	-19,88%	R\$ 41.693,26
CAIXA GERAL	R\$ 188,29	1399,47%	R\$ 2.823,35
BANCOS C/MOVIMENTO	R\$ 51.853,12	-25,04%	R\$ 38.869,91
CRÉDITOS	R\$ 1.953.926,87	-0,01%	R\$ 1.953.721,14
CLIENTES	R\$ 199.813,24	-8,68%	R\$ 182.466,59
OUTROS CRÉDITOS	R\$ -	-%	R\$ -
ADIANTAMENTOS	R\$ 1.496,76	-100,00%	R\$ -
ADIANTAMENTOS A FORNECEDORES	R\$ -	-%	R\$ 1.000,00
ADIANTAMENTOS A EMPREGADOS	R\$ -	-%	R\$ 12.599,79
IMPOSTOS A RECUPERAR	R\$ 1.599.853,33	0,31%	R\$ 1.604.891,22
ENCARGOS E CONTRIBUIÇÕES A RECUPERAR	R\$ 152.763,54	0,00%	R\$ 152.763,54
DESPESAS ANTECIPADAS	R\$ 4.008.393,63	0,00%	R\$ 4.008.393,63
ATIVO NÃO CIRCULANTE	R\$ 6.053.380,71	-4,61%	R\$ 5.774.505,10
ATIVO REALIZÁVEL A LONGO PRAZO	R\$ 5.877.051,42	-4,77%	R\$ 5.596.474,67
OUTROS CRÉDITOS	R\$ 5.877.051,42	-4,77%	R\$ 5.596.474,67
IMOBILIZADO LÍQUIDO	R\$ 176.329,29	0,96%	R\$ 178.030,43
PASSIVO	R\$ 12.067.742,62	-2,40%	R\$ 11.778.313,13
PASSIVO CIRCULANTE	R\$ 2.975.749,65	1,62%	R\$ 3.023.965,98
DÉBITOS	R\$ 2.166.475,91	2,15%	R\$ 2.213.114,71
CONTAS A PAGAR	R\$ 231.033,41	0,00%	R\$ 231.033,41
FORNECEDORES	R\$ 238.505,94	5,24%	R\$ 251.013,75
OBRIGAÇÕES PREVIDENCIÁRIAS A RECOLHER	R\$ 371.326,81	4,04%	R\$ 386.337,17
IMPOSTOS RETIDOS NA FONTE	R\$ -	-%	R\$ -
IMPOSTOS E CONT. - DCTF WEB	R\$ 910.560,80	9,30%	R\$ 995.241,07
SALÁRIOS A PAGAR	R\$ 201.245,64	-9,62%	R\$ 181.886,00
VALORES EM CONTA CORRENTE	R\$ 213.803,31	-21,61%	R\$ 167.603,31
OBRIGAÇÕES COM PESSOAL A PAGAR	R\$ -	-%	R\$ -
OUTROS DÉBITOS	R\$ -	-%	R\$ -
EMPRÉSTIMOS E FINANCIAMENTOS	R\$ 73.013,41	2,16%	R\$ 74.590,94
PARCELAMENTOS	R\$ 736.260,33	0,00%	R\$ 736.260,33
PASSIVO NÃO CIRCULANTE	R\$ 7.881.161,15	0,00%	R\$ 7.881.161,15
PATRIMÔNIO LÍQUIDO	R\$ 1.210.831,82	-27,89%	R\$ 873.186,00
CAPITAL SOCIAL	R\$ 150.000,00	0,00%	R\$ 150.000,00
RESERVAS DE CAPITAL	R\$ 1.060.831,82	-31,83%	R\$ 723.186,00
RESERVAS DE LUCROS	R\$ 1.060.831,82	-31,83%	R\$ 723.186,00



7.2. Demonstração de Resultado do Exercício

Em análise às contas dos demonstrativos de resultado acumulados apresentados, a Vivante destacou os valores mensais, bem como calculou análise horizontal das contas e destaca o que segue, solicitando que sejam esclarecidas tais variações.

DEMONSTRAÇÃO DE RESULTADO - DMB	VALORES ACUMULADOS		VALORES MENSAIS		
	abr./24	mai./24	abr./24	AH	mai./24
RECEITAS OPERACIONAIS	R\$ 1.177.334,25	R\$ 1.230.646,70	R\$ 53.312,45	-%	R\$ 53.312,45
Receita de prestação de serviços	R\$ 1.177.334,25	R\$ 1.230.646,70	R\$ 53.312,45	-%	R\$ 53.312,45
(-) Impostos Incidentes s/Vendas	R\$ (58.866,78)	R\$ (61.532,40)	R\$ (2.665,62)	-%	R\$ (2.665,62)
VENDAS LÍQUIDAS	R\$ 1.118.467,47	R\$ 1.169.114,30	R\$ 50.646,83	-%	R\$ 50.646,83
(-) Custos dos Serviços Vendidos	R\$ (1.571.795,53)	R\$ (1.901.621,82)	R\$ (367.188,10)	-10,18%	R\$ (329.826,29)
LUCRO BRUTO	R\$ (453.328,06)	R\$ (732.507,52)	R\$ (316.541,27)	-11,80%	R\$ (279.179,46)
DESPESAS OPERACIONAIS	R\$ (209.014,06)	R\$ (266.608,92)	R\$ (53.919,22)	6,82%	R\$ (57.594,86)
Despesas Gerais	R\$ (81.556,75)	R\$ (105.631,15)	R\$ (19.733,23)	22,00%	R\$ (24.074,40)
Despesas c/ Pessoal	R\$ (127.457,31)	R\$ (160.977,77)	R\$ (34.185,99)	-1,95%	R\$ (33.520,46)
RESULTADO OPERACIONAL ANTES DO RESULTADO FINANCEIRO	R\$ (662.342,12)	R\$ (999.116,44)	R\$ (370.460,49)	-9,09%	R\$ (336.774,32)
Despesas Financeiras	R\$ (8.228,08)	R\$ (9.911,48)	R\$ (2.607,79)	-35,45%	R\$ (1.683,40)
(-) Receitas Financeiras	R\$ 18.120,98	R\$ 18.932,88	R\$ 10.632,67	-92,36%	R\$ 811,90
LUCRO OPERACIONAL	R\$ (652.449,22)	R\$ (990.095,04)	R\$ (362.435,61)	-6,84%	R\$ (337.645,82)
RESULTADO NÃO OPERACIONAL	R\$ (2.290,96)	R\$ (2.290,96)	R\$ -	-%	R\$ -
Venda do ativo Imobilizado	R\$ (2.290,96)	R\$ (2.290,96)	R\$ -	-%	R\$ -
RESULTADO ANTES DA PROVISÃO P/CONTRIBUIÇÃO SOCIAL	R\$ (654.740,18)	R\$ (992.386,00)	R\$ (362.435,61)	-6,84%	R\$ (337.645,82)
Provisão p/Contribuição Social (optante do Perse)	R\$ -	R\$ -	R\$ -	-%	R\$ -
RESULTADO ANTES DA PROVISÃO P/IMPOSTO DE RENDA	R\$ (654.740,18)	R\$ (992.386,00)	R\$ (362.435,61)	-6,84%	R\$ (337.645,82)
Provisão p/Imposto de Renda (optante do Perse)	R\$ -	R\$ -	R\$ -	-%	R\$ -
LUCRO LÍQUIDO DO EXERCÍCIO	R\$ (654.740,18)	R\$ (992.386,00)	R\$ (362.435,61)	-6,84%	R\$ (337.645,82)

7.3. Contas a Pagar

Foram apresentados “valores informados na RJ” e “valores em aberto”, conforme a seguir:

CONTAS A PAGAR - DMB SEGURANÇA		
Período	CONTAS EM ABERTO - INFORMADOS NA RJ	CONTAS EM ABERTO
abr/21 a jul/24	R\$ 817.709,49	R\$ 567.967,38

A Vivante destaca que o valor informado na RJ, apresentado pela Recuperanda, diverge do valor do 2º edital de credores. Além disso, é possível observar a existência de valores em atraso com vencimentos até julho de 2024. Esta Auxiliar questionou a Recuperanda.

7.4. Extratos Bancários

Em análise aos extratos bancários apresentados, a Vivante realizou destacou as variações mais expressivas e solicita que sejam esclarecidos tais pontos, conforme a seguir:



DMB SEGURANÇA - EXTRATOS BANCÁRIOS				
BANCO	mar./24	abr./24	mai./24	jun./24
Caixa Econômica	R\$ 239.606,29	R\$ 51.760,67	R\$ 38.225,46	Não apresentou.
Mêntore Bank	R\$ 37,38	R\$ 23,38	R\$ 575,38	R\$ 193,38
Banco do Brasil	R\$ 7.583,24	R\$ 8.989,52	R\$ 10.567,05	R\$ 12.251,79
Total	R\$ 247.226,91	R\$ 60.773,57	R\$ 49.367,89	R\$ 12.445,17

É possível observar uma queda nos meses de abril e maio de 2024, na conta da Caixa Econômica Federal. A Vivante questionou a Recuperanda.

Ainda, destaca-se que, em comparação ao balanço patrimonial, os saldos de extratos bancários divergem do valor apresentado para a conta "Bancos". Dessa forma, a Vivante solicitou esclarecimentos.

8. Informações Complementares

8.1. Anexos

Seguem em anexo à este Relatório Mensal de Atividades o seguintes documentos:

1. Questionamentos e Solicitações Respondidas (Doc. 2);
2. Questionamentos e Solicitações em pendência (Doc. 3);
3. Documentação Pendente (Doc. 4);
4. Reunião Mensal referente aos meses de junho a agosto de 2024 (Doc. 5);

O presente Relatório Mensal de Atividades contempla as atividades realizadas pela Administradora Judicial em junho a agosto de 2024 com análise baseada nas documentações de cunho contábil/financeiro e informações da atividade meio apresentadas pelas Recuperandas no referido período. O Administrador Judicial abaixo mencionado assina o presente documento.

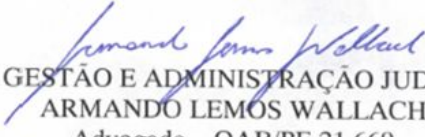
VIVANTE GESTÃO E ADMINISTRAÇÃO JUDICIAL LTDA.
ARMANDO LEMOS WALLACH
Advogado – OAB/PE 21.669



Vivante Gestão e Administração Judicial LTDA

CNPJ: 22.122.090/0001-26

Site: www.vivanteaj.com.br

E-mail: rijdmb@vivanteaj.com.br

Telefones: (81) 3231-7665 / (11) 3048-4068 / (85) 3402-8596 / (84) 3235-1054

Recife-PE - Praça Dr. Fernando Figueira, nº 30, Empresarial Cervantes, 6º andar, Ilha do Leite, CEP 50.070-440.

São Paulo- SP – Av. Pres. Juscelino Kubistchek 2041 – 5o andar, Vila Olímpia. Complexo JK, Torre B, São Paulo/SP, CEP: 04543-011.

Fortaleza-CE - Av. Dom Luís, nº 807, Etevaldo Nogueira Business, 21º andar, Meireles, CEP: 60.160-230.

Natal-RN - Rua Raimundo Chaves, nº 2182, Empresarial Candelária, sala 501, Candelária, CEP: 59.064-390.

Maceió-AL – Av. Fernandes Lima, no 8, Ed. Centenário Office, Farol, CEP 57051-000.