

## RELATÓRIO MENSAL DE ATIVIDADE

Mês de Referência: Março/2024



Empresa(s) em Recuperação Judicial:

**ONDUNORTE CIA DE PAPÉIS E PAPELÃO ONDULADO DO NORTE  
COMPANHIA INDUSTRIAL DE CELULOSE E PAPÉL  
PPA – PERNAMBUCO PARTICIPAÇÕES E ASSESSORIA S/A  
ORGANIZAÇÃO PEDROSA PONTES S/A PONTESA**

Relatório elaborado por:

Vivante Gestão e Administração Judicial LTDA

A Vivante Gestão e Administração Judicial é uma pessoa jurídica, integrada por profissionais capacitados, criada com o objetivo de exercer, com competência, responsabilidade e expertise, as atividades atribuídas pela Lei 11.101/2005 ao administrador judicial, nos processos de recuperação de empresas e de falência.



## I – ESCLARECIMENTO:

Este Relatório Mensal de Atividades do Grupo Ondunorte visa expor os principais acontecimentos, situação trabalhista, balanço patrimonial, indicadores gerenciais e a demonstração de resultado da empresa a fim de auxiliar este MM. Juízo, em conformidade com a Lei 11.101/05, além de oferecer aos stakeholders uma leitura prática e direta da situação da empresa.

Vale salientar que o presente documento é elaborado com base nas atividades e documentação apresentada pelas Recuperandas. As informações e documentos apresentados não são auditados.

## II – RELATÓRIO BASE:

Documentos Analisados
<b>Ondunorte Cia de Papéis e Papelão Ondulado do Norte</b>
Balanço Patrimonial (dez/23)
Demonstração de Resultados do Exercício (dez/23)
Demonstração de Fluxo de Caixa (dez/23)
Relatório Analítico do Estoque (dez/23)
Relatório Contas a Pagar (dez/23)
Folha de Pagamento (nov/23 a jan/24)
Extratos Bancários (dez/23)
Consulta SPC  SERASA (dez/23 a fev/24)
Guia de Informação Mensal do ICMS - GIM (dez/23)
Relatório de Notas Fiscais: Entradas e Saídas - SPED Fiscal (dez/23)
Relatório de Faturamento (abr/23 a mar/24)
Situação Fiscal: Extratos de Débitos da situação Fiscal perante Estado (dez/23) e União (mar/24)
<b>Companhia Industrial de Celulose e Papel</b>
Balanço Patrimonial (dez/23)
Demonstração de Resultados do Exercício (dez/23)
Demonstração de Fluxo de Caixa (dez/23)
Relatório Contas a Pagar (dez/23)
Relatório Analítico do Estoque (dez/23)
Declaração de Ausência de Investimentos (set/23 a nov/23)
Folha de Pagamento (nov/23 a jan/24)
Extratos Bancários (set e dez/23)
Consulta SPC  SERASA (dez/23 a fev/24)
Guia de Informação Mensal do ICMS - GIM (dez/23)
Relatório de Notas Fiscais: Entradas e Saídas - SPED Fiscal (dez/23)
Relatório de Faturamento (abr/23 a mar/24)
Situação Fiscal: Extratos de Débitos da situação Fiscal perante Estado (dez/23) e União (mar/24)
<b>PPA – Pernambuco Participações e Assessoria S/A</b>
Balanço Patrimonial (dez/23)
Demonstração de Resultados do Exercício (dez/23)
Demonstração de Fluxo de Caixa (dez/23)
Declaração de Ausência de Contas a Receber (dez/23 a fev/24)
Declaração de Ausência de Extratos Bancários (dez/23 a fev/24)



Declaração de Ausência de Investimentos (dez/23 a fev/24)
Declaração de Ausência de Estoque (dez/23 a fev/24)
Declaração de Ausência de Faturamento (dez/23 a fev/24)
Declaração de Ausência de Imobilizado (dez/23 a fev/24)
Declaração de Ausência de Folha de Pagamento (dez/23 a fev/24)
Declaração de Ausência de Relatório do Cadastro Geral de Empregados (dez/23 a fev/24)
Declaração de Ausência de Recolhimento de Tributos (dez/23 a fev/24)
Consulta SPC  SERASA (dez/23 a fev/24)
<b>Organização Pedrosa Pontes S/A Pontesa</b>
Balço Patrimonial (dez/23)
Demonstração de Resultados do Exercício (dez/23)
Demonstração de Fluxo de Caixa (dez/23)
Consulta SPC  SERASA (dez/23 a fev/24)
Declaração de Ausência de Investimentos (dez/23 a fev/24)
Declaração de Ausência de Extratos Bancários (dez/23 a fev/24)
Declaração de Ausência de Estoque (dez/23 a fev/24)

### III – DÚVIDAS E SUGESTÕES:

A Vivante, em cumprimento ao art. 22 da Lei 11.101/2005, o qual prevê “fornecer, com presteza, todas as informações solicitadas pelos credores e interessados”, vem informar e disponibilizar para dúvidas, questionamentos ou sugestões, seus canais de comunicação.

E-mail: [rjondunorte@vivanteaj.com.br](mailto:rjondunorte@vivanteaj.com.br)  
Telefone: (81) 3231-7665  
Sítio eletrônico: [www.vivanteaj.com.br](http://www.vivanteaj.com.br)



**Sumário**

EVENTOS RELEVANTES ..... 5

RESUMO DO ANDAMENTO PROCESSUAL ..... 5

**VISITA/REUNIÃO..... 6**

**INFORMAÇÕES FINANCEIRAS ..... 8**

BALANÇO PATRIMONIAL ..... 8

ESTOQUES..... 12

CONTAS A RECEBER ..... 13

CONTAS A PAGAR ..... 13

INVESTIMENTOS..... 14

IMOBILIZADO..... 14

CONSULTA AO SERASA ..... 16

EXTRATOS BANCÁRIOS ..... 16

INDICADORES DE LIQUIDEZ..... 17

**DEMONSTRAÇÃO DE RESULTADO DO EXERCÍCIO - DRE..... 18**

ANÁLISE DE FATURAMENTO ..... 20

**DEMONSTRAÇÃO DE FLUXO DE CAIXA ..... 21**

**SITUAÇÃO TRABALHISTA ..... 24**

**SITUAÇÃO FISCAL ..... 24**

ESFERA FEDERAL ..... 24

RECOLHIMENTOS DE TRIBUTOS ..... 25

**ENDIVIDAMENTO TOTAL ..... 25**

QUANDO GERAL DE CREDORES ..... 25

**HONORÁRIOS..... 26**

**CONCLUSÃO E REQUERIMENTOS ..... 26**

RELAÇÃO DE DOCUMENTOS PENDENTES ..... 26

QUESTIONAMENTOS PENDENTES ..... 27

INFORMAÇÕES COMPLEMENTARES..... 27

**FECHAMENTO..... 28**



## Eventos Relevantes

### Resumo do Andamento Processual

ANDAMENTO	PRAZO	REALIZADO	CHECK
Distribuição do Pedido de Recuperação Judicial	-	13/03/2023	✓
Deferimento do processamento da Recuperação Judicial	-	15/06/2023	✓
Publicação da decisão que deferiu o processamento da RJ	-	07/08/2023	✓
Apresentação do Plano de Recuperação Judicial	06/10/2023	14/08/2023	✓
Stay Period	12/12/2023	-	✓
Prorrogação Stay Period	15/07/2024	-	
Publicação 1º Edital	-	09/08/2023	✓
Prazo Apresentação de Divergências	24/08/2023	-	✓
Apresentação do 2º edital	09/10/2023	22/12/2023	✓
Publicação 2º Edital	-	23/01/2024	✓
Prazo Apresentação de Impugnação	02/02/2024		✓
Publicação Comunicando Apresentação PRJ	-	23/01/2024	✓
Prazo Objeção ao Plano de Recuperação Judicial	22/02/2024		
Assembleia Geral de Credores 1ª Convocação	12/11/2023		
Assembleia Geral de Credores 2ª Convocação			
Homologação Plano de Recuperação Judicial			
Início Pagamento Classe I			
Início Pagamento Classe II			
Início Pagamento Classe III			
Início Pagamento Classe IV			



## Visita/Reunião

### Reunião referente ao mês de março/2024:

<b>FATURAMENTO</b>	Enviaram posteriormente: Março / 2024 ONDUNORTE - R\$ 19.845.713,69 CICP - R\$ 3.308.217,66
<b>QUADRO DE COLABORADORES</b>	Folha de pagamento e encargos em dia;  Principais Informações das folhas referentes a março/2024 ONDUNORTE Folha líquida: R\$ 747.205,00 Movimentação de funcionários: Admissões: 12   Demissões: 21   Saldo: 699  CICP Folha líquida: R\$ 168.236,08 Movimentação de funcionário: Admissões: 1   Demissões: 0   Saldo: 19
<b>SITUAÇÃO FISCAL</b>	Impostos correntes em dia; Reiterou que estava em negociação com a Receita Federal para parcelamento dos débitos tributários das Recuperandas CICP e Pontesa.
<b>INFORMAÇÕES RELEVANTES</b>	Informou que o relatório detalhado dos danos causados no sinistro ainda está sendo elaborado, pontuou uma estimativa dos valores levantados, R\$ 1.000.000,00. Ressaltou que mesmo com ações tomadas para mitigar os danos ocorridos no sinistro, tiveram redução do faturamento.

A seguir, fotos tiradas na visita:





A seguir, fotos tiradas na visita:

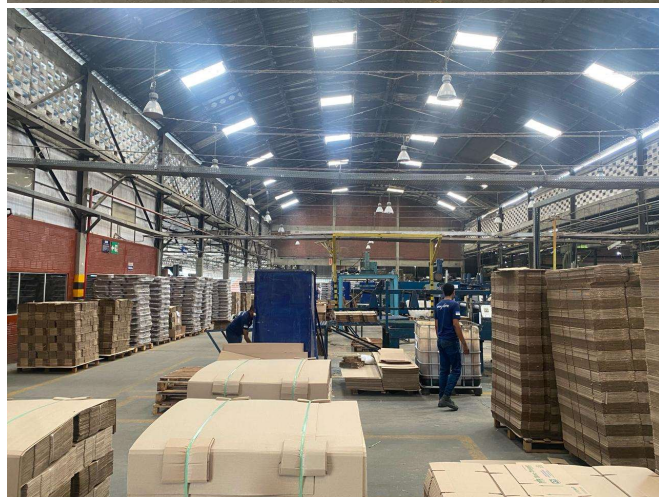
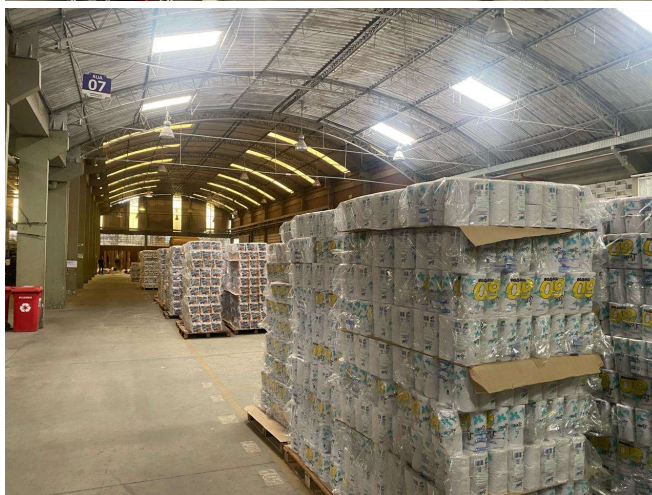
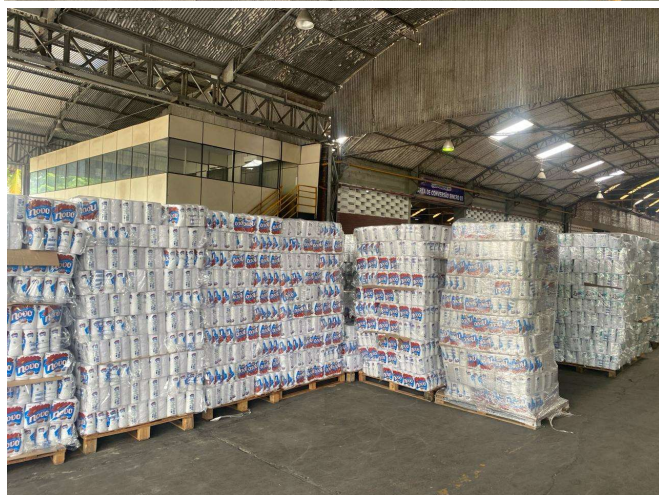
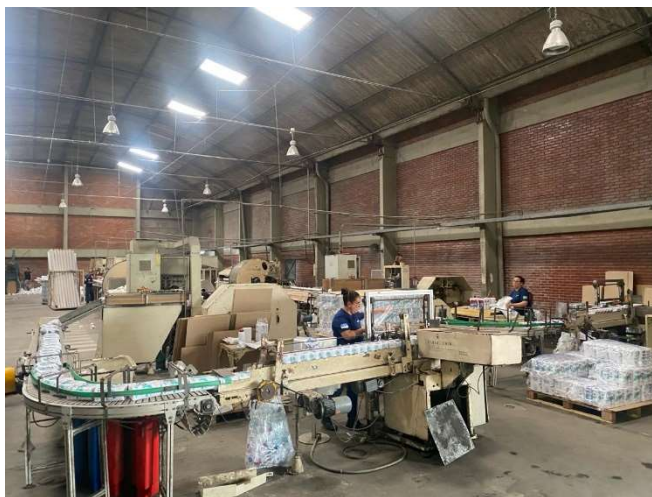
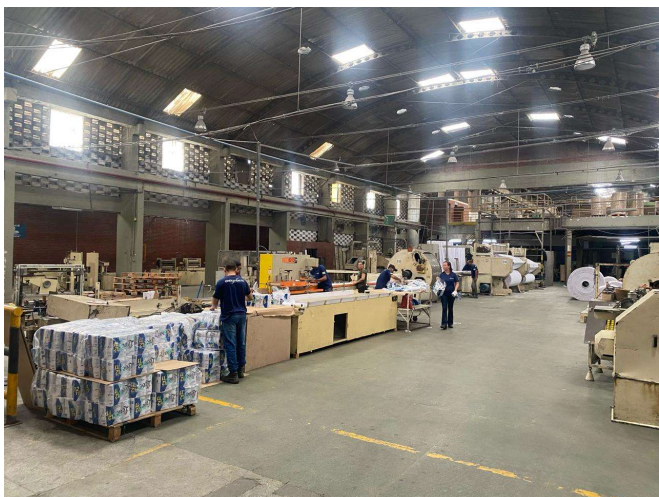



## Informações Financeiras

### Balanco Patrimonial

Ondunorte Cia de Papéis e Papelão Ondulado do Norte

Documentação apresentada: dezembro de 2023.

A seguir, resumo das principais contas, destacando as principais variações para a Recuperanda esclarecer. Para uma melhor análise, a Vivante acrescentou os dois últimos meses além do período apresentado:

BALANÇO PATRIMONIAL	outubro-23	novembro-23	dezembro-23	AH%
<b>ATIVO</b>	<b>293.819.111</b>	<b>297.418.799</b>	<b>289.620.647</b>	<b>-2,6%</b>
<b>ATIVO CIRCULANTE</b>	<b>54.073.770</b>	<b>57.832.257</b>	<b>55.553.960</b>	<b>-3,9%</b>
Caixa e Equivalentes de Caixa	782.107	628.875	116.494	-81,5%
Clientes	4.023.308	5.630.993	9.744.508	73,1%
Estoques	7.512.607	7.728.201	8.619.325	11,5%
Impostos a Recuperar	20.998.988	21.939.655	17.007.848	-22,5%
Adiantamento a Fornecedores	18.274.246	17.916.173	18.580.952	3,7%
Outros Créditos a Receber	2.482.514	3.988.360	1.484.833	-62,8%
<b>ATIVO NÃO CIRCULANTE</b>	<b>239.745.340</b>	<b>239.586.542</b>	<b>234.066.687</b>	<b>-2,3%</b>
<b>REALIZÁVEL A LONGO PRAZO</b>	<b>72.204.570</b>	<b>72.173.754</b>	<b>66.843.324</b>	<b>-7,4%</b>
Depósitos judiciais	4.097.506	4.107.433	210.000	-94,9%
Coligadas e Controladas	60.969.239	60.930.520	60.848.198	-0,1%
Impostos Diferidos	5.792.453	5.790.429	5.785.126	-0,1%
Outros créditos	1.345.372	1.345.372		-100,0%
<b>INVESTIMENTOS</b>	<b>996.821</b>	<b>996.497</b>	<b>996.497</b>	<b>0,0%</b>
<b>IMOBILIZADO</b>	<b>166.384.533</b>	<b>166.256.875</b>	<b>166.067.450</b>	<b>-0,1%</b>
Bens em Operação	286.970.388	287.058.276	287.082.519	0,0%
(-) Depreciação Acumulada	(120.585.855)	(120.801.401)	(121.015.069)	-0,2%
<b>INTANGÍVEL</b>	<b>159.416</b>	<b>159.416</b>	<b>159.416</b>	<b>0,0%</b>
<b>PASSIVO</b>	<b>293.819.111</b>	<b>297.418.799</b>	<b>289.620.647</b>	<b>-2,6%</b>
<b>PASSIVO CIRCULANTE</b>	<b>197.260.395</b>	<b>200.126.011</b>	<b>85.874.134</b>	<b>-57,1%</b>
Empréstimos e Financiamentos	35.663.060	37.202.695	6.272.752	-83,1%
Fornecedores	57.147.939	57.028.233	64.615.929	13,3%
Obrigações Fiscais e Sociais	90.000.471	91.561.481	10.814.761	-88,2%
Adiantamento de Clientes	194.693	100.864	-	-100,0%
Outras Contas a Pagar	14.254.231	14.232.738	4.170.692	-70,7%
<b>PASSIVO NÃO CIRCULANTE</b>	<b>201.476.289</b>	<b>201.375.376</b>	<b>311.824.550</b>	<b>54,8%</b>
Empréstimos e Financiamentos	21.143.886	21.143.886	22.034.470	4,2%
Fornecedores	96.193.833	96.187.172	151.389.234	57,4%
Contas a pagar empresas controladas e ligadas	11.326.783	11.326.783	11.326.783	0,0%
Obrigações fiscais e sociais	72.811.787	72.717.535	127.074.063	74,8%
<b>PATRIMÔNIO LÍQUIDO</b>	<b>(104.917.573)</b>	<b>(104.082.588)</b>	<b>(108.078.037)</b>	<b>-3,8%</b>
Capital Social	5.520.000	5.520.000	5.520.000	0,0%
Ajuste de avaliação patrimonial	106.083.131	106.083.131	106.083.131	0,0%
Prejuízos acumulados	(216.328.482)	(216.328.482)	(219.314.544)	-1,4%
Lucro / Prejuízo do exercício	(192.222)	642.763	(366.624)	-157,0%

Diante da evolução das contas do Balanço Patrimonial, destaca-se o que se segue:

- A Recuperanda realizou ajustes na conta de "Prejuízos acumulados" de anos anteriores, um aumento de R\$ 2.986.062;
- "Lucro/ Prejuízos do exercício", a Recuperanda havia revertido o saldo negativo da referida conta em novembro/2023, contudo, finalizou o exercício de 2023 com prejuízo de R\$ 366.624,00;
- A Recuperanda apresenta um passivo a descoberto de R\$ 108.078.037,00.





## Companhia Industrial de Celulose e Papel – CICIP

Documentação apresentada: dezembro de 2023.

A seguir, resumo das principais contas, destacando as principais variações para a Recuperanda esclarecer. Para uma melhor análise, a Vivante acrescentou os dois últimos meses além do período apresentado:

BALANÇO PATRIMONIAL	outubro-23	novembro-23	dezembro-23	AH%
<b>ATIVO</b>	<b>43.849.198</b>	<b>47.618.279</b>	<b>46.174.181</b>	<b>-3,0%</b>
<b>ATIVO CIRCULANTE</b>	<b>10.330.282</b>	<b>14.167.772</b>	<b>12.799.730</b>	<b>-9,7%</b>
Caixa e Equivalentes de Caixa	220.357	425.411	182.195	-57,2%
Clientes	2.118.721	1.704.514	1.890.514	10,9%
Estoques	2.699.512	2.433.582	2.379.144	-2,2%
Impostos a Recuperar	5.029.356	5.363.725	4.611.871	-14,0%
Adiantamento a Fornecedores	-	3.722.346	3.723.840	0,0%
Outros Créditos a Receber	262.336	518.193	12.166	-97,7%
<b>ATIVO NÃO CIRCULANTE</b>	<b>33.518.917</b>	<b>33.450.507</b>	<b>33.374.451</b>	<b>-0,2%</b>
<b>REALIZÁVEL A LONGO PRAZO</b>	<b>21.758.461</b>	<b>21.799.690</b>	<b>21.831.272</b>	<b>0,1%</b>
Depósitos judiciais	1.960.961	1.957.647	1.955.561	-0,1%
Empréstimos entre Interligadas	11.048.613	11.093.156	11.126.824	0,3%
Impostos Diferidos	8.748.887	8.748.887	8.748.887	0,0%
<b>IMOBILIZADO</b>	<b>11.755.667</b>	<b>11.646.028</b>	<b>11.538.390</b>	<b>-0,9%</b>
Bens em Operação	44.632.575	44.542.561	44.453.126	-0,2%
(-) Depreciação Acumulada	(32.876.908)	(32.896.533)	(32.914.736)	-0,1%
<b>INTANGÍVEL</b>	<b>4.789</b>	<b>4.789</b>	<b>4.789</b>	<b>0,0%</b>
<b>PASSIVO</b>	<b>43.849.198</b>	<b>47.618.279</b>	<b>46.174.181</b>	<b>-3,0%</b>
<b>PASSIVO CIRCULANTE</b>	<b>22.332.350</b>	<b>26.350.016</b>	<b>16.487.835</b>	<b>-37,4%</b>
Empréstimos e Financiamentos	4.051.478	4.117.478	244.200	-94,1%
Fornecedores	5.267.984	9.208.815	8.941.770	-2,9%
Obrigações Fiscais e Sociais	11.183.710	11.163.439	6.439.167	-42,3%
Adiantamento de Clientes	-	-	56.655	100,0%
Outras Contas a Pagar	1.829.178	1.860.284	806.043	-56,7%
<b>PASSIVO NÃO CIRCULANTE</b>	<b>63.514.516</b>	<b>63.363.027</b>	<b>71.989.748</b>	<b>13,6%</b>
Empréstimos e financiamentos	7.560.149	7.560.149	7.560.149	0,0%
Contas a pagar empresas controladas e ligadas	17.325.983	17.167.233	18.912.089	10,2%
Outras Obrigações	38.479.838	38.487.098	38.489.044	0,0%
Obrigações fiscais e sociais	148.546	148.546	7.028.466	4631,5%
<b>PATRIMÔNIO LÍQUIDO</b>	<b>(41.997.668)</b>	<b>(42.094.765)</b>	<b>(42.303.403)</b>	<b>-0,5%</b>
Capital Social	17.926.135	17.926.135	17.926.135	0,0%
Prejuízos acumulados	(58.544.634)	(58.544.634)	(58.544.634)	0,0%
Prejuízo do exercício	(1.379.169)	(1.476.265)	(1.684.904)	-14,1%

Diante da evolução das contas do Balanço Patrimonial, destaca-se o que se segue:

- “Lucro/ Prejuízos do exercício”, a Recuperanda encerrou o exercício de 2023 com prejuízo de R\$ 1.684.904,00;
- A Recuperanda apresenta um passivo a descoberto de R\$ 42.303.403,00.



## PPA – Pernambuco Participações e Assessoria S/A

Documentação apresentada: dezembro de 2023.

A seguir, resumo das principais contas, destacando as principais variações para a Recuperanda esclarecer. Para uma melhor análise, a Vivante acrescentou os dois últimos meses além do período apresentado:

BALANÇO PATRIMONIAL	outubro-23	novembro-23	dezembro-23	AH%
<b>ATIVO</b>	<b>9.308.996,95</b>	<b>9.308.996,95</b>	<b>9.178.481,65</b>	<b>-1,4%</b>
<b>ATIVO NÃO CIRCULANTE</b>	<b>9.308.996,95</b>	<b>9.308.996,95</b>	<b>9.178.481,65</b>	<b>-1,4%</b>
<b>INVESTIMENTOS</b>	<b>9.308.996,95</b>	<b>9.308.996,95</b>	<b>9.178.481,65</b>	<b>-1,4%</b>
Ondunorte-PE.	(126.091.199,89)	(126.091.199,89)	(126.091.199,89)	0,0%
Ondunorte-PE. Ajuste Saldo Equivalente	126.091.200,89	126.091.200,89	126.091.200,89	0,0%
Ondunorte-PE. Saldo do Investimento	1,00	1,00	1,00	0,0%
Ondunorte-PB.	2.064.346,47	2.064.346,47	2.036.662,82	-1,3%
Cicp-SE.	(41.648.197,43)	(41.648.197,43)	(41.648.197,43)	0,0%
Cicp-SE. Ajuste saldo Equivalente	41.648.198,43	41.648.198,43	41.648.198,43	0,0%
Cicp-SE. Saldo do investimento	1,00	1,00	1,00	0,0%
Construmob	(2.889.070,78)	(2.889.070,78)	(2.930.828,96)	-1,4%
Construmob Ajuste saldo Equivalente	2.889.071,78	2.889.071,78	2.930.829,96	1,4%
Construmob Saldo do Investimento	1,00	1,00	1,00	0,0%
Codepal	2.103.372,15	2.103.372,15	2.061.423,70	-2,0%
Org. Pedrosa Pontes	5.141.272,33	5.141.272,33	5.080.389,13	-1,2%
<b>PASSIVO</b>	<b>9.308.993,95</b>	<b>9.308.993,95</b>	<b>9.178.478,65</b>	<b>-1,4%</b>
<b>PASSIVO CIRCULANTE</b>	<b>70,00</b>	<b>70,00</b>	<b>70,00</b>	<b>0,0%</b>
Fornecedores	70,00	70,00	70,00	0,0%
<b>PASSIVO NÃO CIRCULANTE</b>	<b>160.366,90</b>	<b>160.424,34</b>	<b>160.424,34</b>	<b>0,0%</b>
Intercompany Ond PE.	160.366,90	160.424,34	160.424,34	0,0%
<b>PATRIMÔNIO LÍQUIDO</b>	<b>9.148.557,05</b>	<b>9.148.499,61</b>	<b>9.017.984,31</b>	<b>-1,4%</b>
Capital Social	3.528.799,09	3.528.799,09	3.528.799,09	0,00%
Reserva Legal	705.759,82	705.759,82	705.759,82	0,00%
Lucros/Prejuízos Acumulados	4.914.447,57	4.913.998,14	4.918.058,08	0,08%
Resultado do Mês Corrente	(449,43)	(57,44)	(134.632,68)	234288,37%

Diante da evolução das contas do Balanço Patrimonial, destaca-se o que se segue:

- A Recuperanda realizou ajustes na conta de "Prejuízos acumulados" de anos anteriores, um aumento de R\$ 4.059,94;
- "Lucro/ Prejuízos do exercício", a Recuperanda encerrou o exercício de 2023 com prejuízo de R\$ 134.632,68.



## Organização Pedrosa Pontes – PONTESA

Documentação apresentada: dezembro de 2023.

A seguir, resumo, das principais contas, destacando as principais variações para a Recuperanda esclarecer. Para uma melhor análise, a Vivante, acrescentou os dois últimos meses além do período apresentado:

BALANÇO PATRIMONIAL	2022	outubro-23	novembro-23	dezembro-23	AH%
<b>ATIVO</b>	<b>6.353.823,52</b>	<b>6.342.773,42</b>	<b>6.342.773,42</b>	<b>6.342.023,42</b>	<b>0,0%</b>
<b>ATIVO CIRCULANTE</b>	<b>2.138.001,09</b>	<b>2.144.671,99</b>	<b>2.144.671,99</b>	<b>2.143.921,99</b>	<b>0,0%</b>
Impostos a recuperar	4.089,71	1.330,28	1.330,28	1.330,28	0,0%
Adiantamentos fornecedores	5.000,00	14.318,84	14.318,84	14.318,84	0,0%
Adiantamentos a funcionários	768,89	880,38	880,38	130,38	-85,2%
Adiantamentos diversos	794,93	794,93	794,93	794,93	0,0%
Outros créditos e valores	2.127.347,56	2.127.347,56	2.127.347,56	2.127.347,56	0,0%
<b>ATIVO NÃO CIRCULANTE</b>	<b>4.215.822,43</b>	<b>4.198.101,43</b>	<b>4.198.101,43</b>	<b>4.198.101,43</b>	<b>0,0%</b>
<b>REALIZÁVEL A LONGO PRAZO</b>	<b>4.141.704,29</b>	<b>4.123.983,29</b>	<b>4.123.983,29</b>	<b>4.123.983,29</b>	<b>0,0%</b>
Coligadas e Controladas	4.141.704,29	4.123.983,29	4.123.983,29	4.123.983,29	0,0%
<b>INVESTIMENTOS</b>	<b>7.839,38</b>	<b>7.839,38</b>	<b>7.839,38</b>	<b>7.839,38</b>	<b>0,0%</b>
<b>IMOBILIZADO</b>	<b>66.278,76</b>	<b>66.278,76</b>	<b>66.278,76</b>	<b>66.278,76</b>	<b>0,0%</b>
<b>Bens em Operação</b>	<b>84.533,34</b>	<b>84.533,34</b>	<b>84.533,34</b>	<b>84.533,34</b>	<b>0,0%</b>
(-) Depreciação Acumulada	(18.254,58)	(18.254,58)	(18.254,58)	(18.254,58)	0,0%
<b>PASSIVO</b>	<b>6.353.823,52</b>	<b>6.342.773,42</b>	<b>6.342.773,42</b>	<b>6.342.023,42</b>	<b>0%</b>
<b>PASSIVO CIRCULANTE</b>	<b>358.775,12</b>	<b>348.669,48</b>	<b>349.582,15</b>	<b>348.167,55</b>	<b>-0,4%</b>
Empréstimos e financiamentos	7.297,86	7.297,86	7.297,86	7.297,86	0,0%
Fornecedores	54.570,00	54.570,00	54.570,00	54.570,00	0,0%
Obrigações fiscais	112.983,67	123.371,87	123.371,87	123.371,87	0,0%
Obrigações sociais	134.870,04	107.649,54	108.562,21	107.147,61	-1,3%
Outras obrigações	49.053,55	55.780,21	55.780,21	55.780,21	0,0%
<b>PASSIVO NÃO CIRCULANTE</b>	<b>667.926,46</b>	<b>703.588,70</b>	<b>707.086,31</b>	<b>711.365,19</b>	<b>0,6%</b>
Obrigações fiscais e sociais	133.163,52	130.404,09	130.404,09	130.404,09	0,0%
Empréstimos	-	573.184,61	576.682,22	580.961,10	0,7%
Sócios e diretores	288.550,44	-	-	-	0,0%
Coligadas e controladas	246.212,50	-	-	-	0,0%
<b>PATRIMÔNIO LÍQUIDO</b>	<b>5.327.121,94</b>	<b>5.290.515,24</b>	<b>5.286.104,96</b>	<b>5.282.490,68</b>	<b>-0,1%</b>
Capital Social	1.650.000,00	1.650.000,00	1.650.000,00	1.650.000,00	0,0%
Reservas de Lucros	4.119.187,36	4.119.187,36	4.119.187,36	4.119.187,36	0,0%
Reservas de reavaliação	28.335,02	28.335,02	28.335,02	28.335,02	0,0%
Resultado acumulado	(470.400,44)	(507.007,14)	(511.417,42)	(515.031,70)	0,7%

Diante da evolução das contas do Balanço Patrimonial, destaca-se o que segue:

- O balanço patrimonial apresentado para o exercício de 2023 possui contas com saldos do exercício anterior que não correspondem com o balanço patrimonial de 2022;
- O saldo da "Depreciação Acumulada" não apresentou alteração entre os exercícios de 2022 e 2023;
- "Lucro/ Prejuízos do exercício", a Recuperanda encerrou o exercício de 2023 com prejuízo de R\$ 515.031,70.



### Estoques

Ondunorte Cia de Papéis e Papelão Ondulado do Norte

Documentação apresentada: dezembro de 2023.

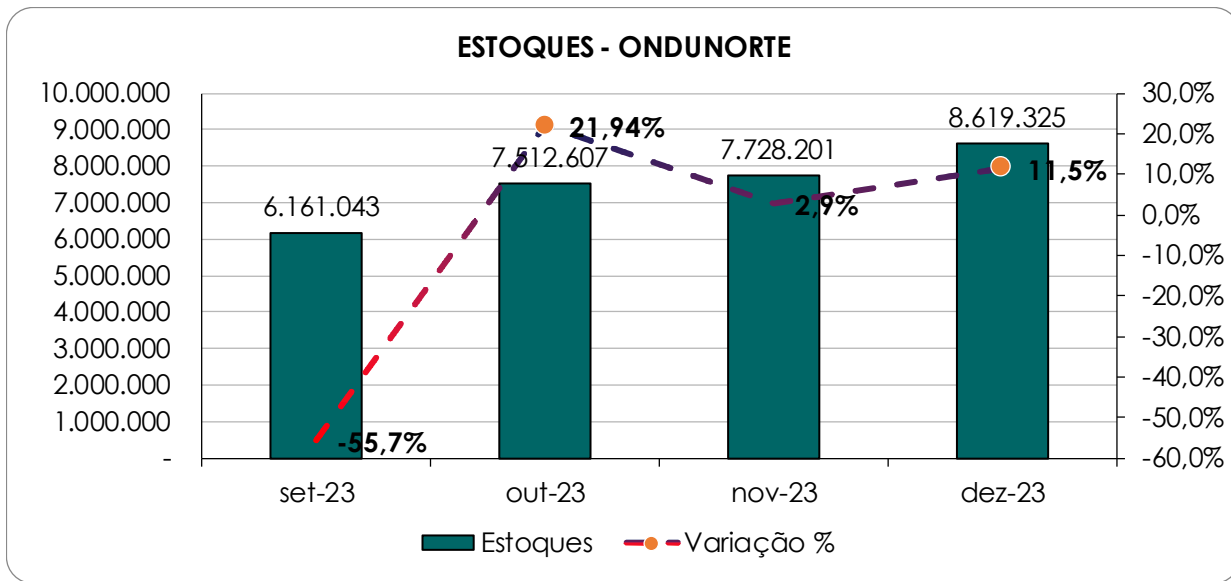

Companhia Industrial de Celulose e Papel – CICP

Documentação apresentada: dezembro de 2023.

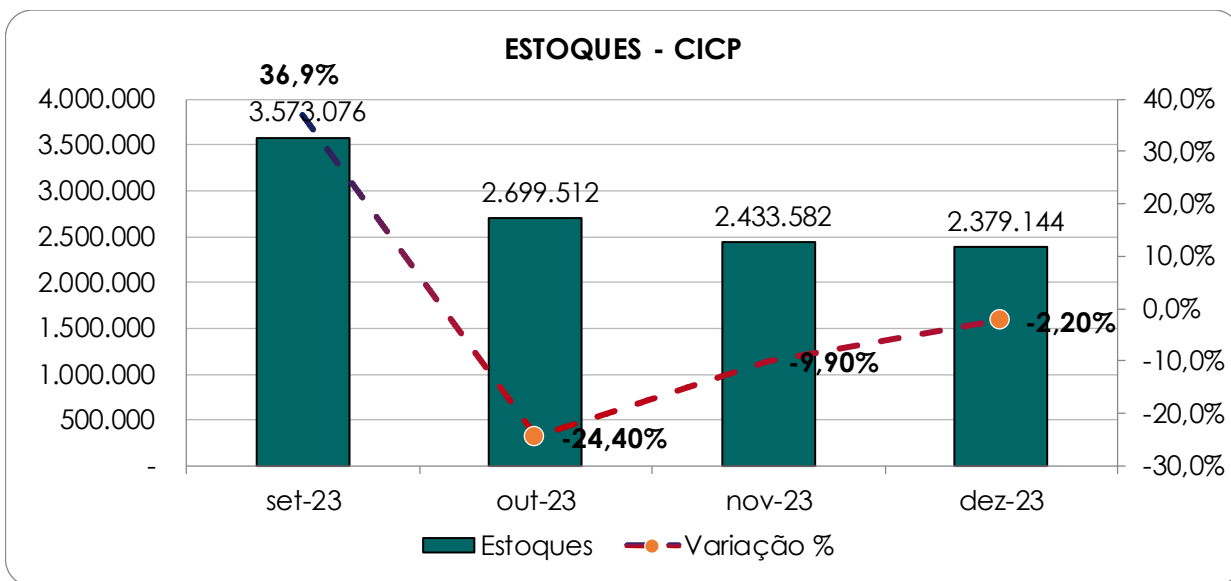

PPA – Pernambuco Participações e Assessoria S/A

Destaca-se que a Recuperanda não possui registros referentes a “Estoques” em seu Balanço Patrimonial.

Organização Pedrosa Pontes – PONTESA

Destaca-se que a Recuperanda não possui registros referentes a “Estoques” em seu Balanço Patrimonial.

## Contas a Receber

Ondunorte Cia de Papéis e Papelão Ondulado do Norte

Destaca-se que a Recuperanda não efetuou a apresentação de novas documentações para análise e inclusão neste tópico.

Companhia Industrial de Celulose e Papel – CICP

Destaca-se que a Recuperanda não efetuou a apresentação de novas documentações para análise e inclusão neste tópico.

PPA – Pernambuco Participações e Assessoria S/A

Destaca-se que a Recuperanda não possui registros referentes a “Contas a Receber” em seu Balanço Patrimonial.

Organização Pedrosa Pontes – PONTESA

Destaca-se que a Recuperanda não possui registros referentes a “Contas a Receber” em seu Balanço Patrimonial.

## Contas a Pagar

Ondunorte Cia de Papéis e Papelão Ondulado do Norte

Documentação apresentada: setembro e dezembro de 2023.

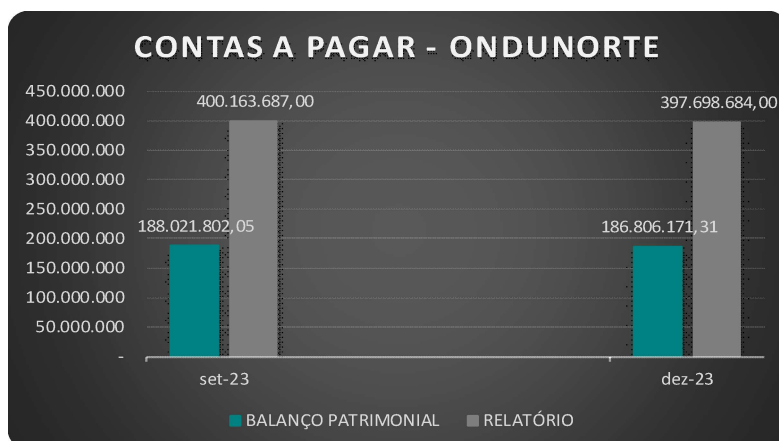

Destaca-se que há diferença de valores entre os relatórios de contas a pagar e os saldos apresentados no balanço patrimonial relativos aos períodos em questão.

Companhia Industrial de Celulose e Papel – CICP

Documentação apresentada: setembro e dezembro de 2023.

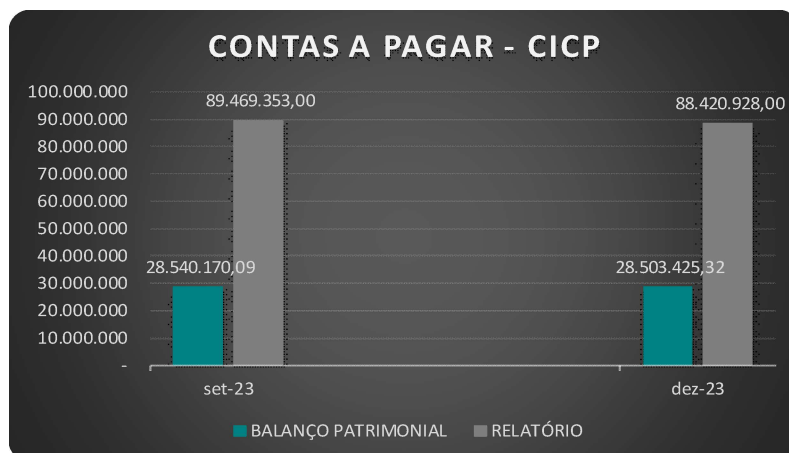

Destaca-se que há diferença de valores entre os relatórios de contas a pagar e os saldos apresentados no balanço patrimonial relativos aos períodos em questão.

#### PPA – Pernambuco Participações e Assessoria S/A

Destaca-se que a Recuperanda não possui informações para a apresentação, análise e inclusão referente a este tópico.

#### Organização Pedrosa Pontes – PONTESA

Destaca-se que a Recuperanda não possui informações para a apresentação, análise e inclusão referente a este tópico.

### Investimentos

#### Ondunorte Cia de Papéis e Papelão Ondulado do Norte

Destaca-se que a Recuperanda não efetuou a apresentação de novas documentações para análise e inclusão neste tópico.

#### Companhia Industrial de Celulose e Papel – CICP

Destaca-se que a Recuperanda declarou não possuir valores de investimentos.

#### PPA – Pernambuco Participações e Assessoria S/A

Destaca-se que a Recuperanda declarou não ter realizado movimentações em seus investimentos.

#### Organização Pedrosa Pontes – PONTESA

Destaca-se que a Recuperanda declarou não ter realizado movimentações em seus investimentos.

### Imobilizado

#### Ondunorte Cia de Papéis e Papelão Ondulado do Norte

Documentação apresentada: A Recuperanda não efetuou a apresentação de novas documentações para análise e inclusão neste tópico. Contudo a Vivante extraiu do Balanço Patrimonial os valores da referida conta, a seguir a evolução:

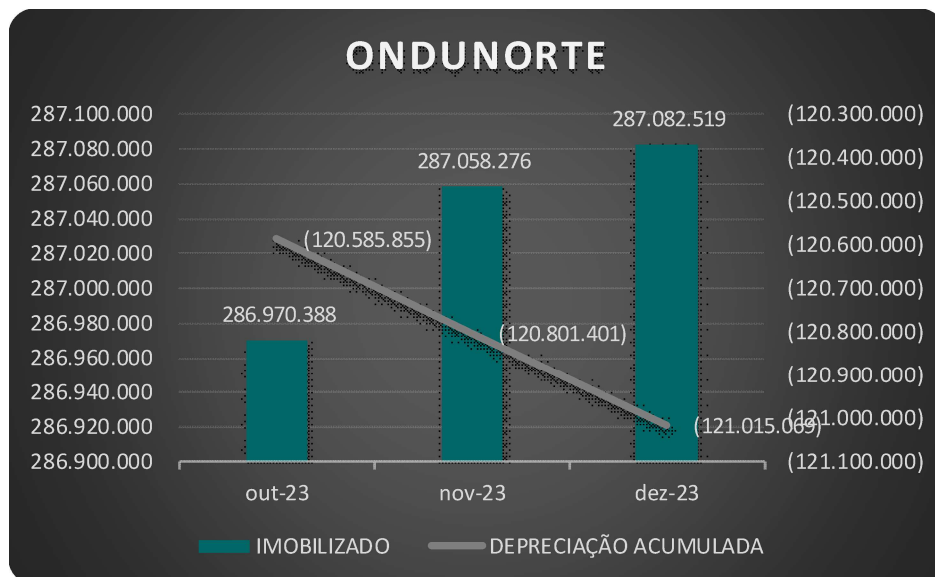

### Companhia Industrial de Celulose e Papel – CICP

Documentação apresentada: A Recuperanda não efetuou a apresentação de novas documentações para análise e inclusão neste tópico. Contudo a Vivante extraiu do Balanço Patrimonial os valores da referida conta, a seguir a evolução:

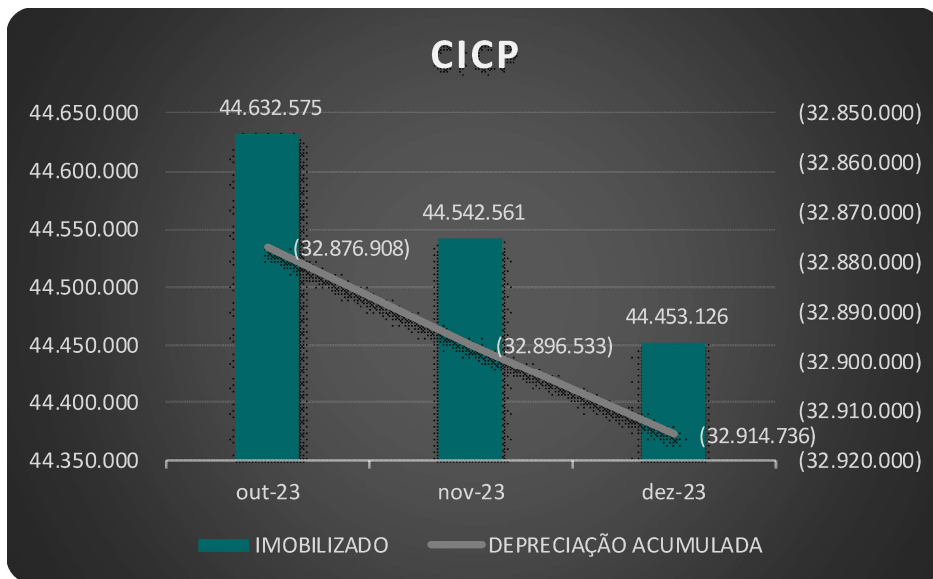

### PPA – Pernambuco Participações e Assessoria S/A

Destaca-se que a Recuperanda declarou não possuir ativos registrados no grupo contábil de imobilizado.

### Organização Pedrosa Pontes – PONTESA

Destaca-se que a Recuperanda não efetuou a apresentação de novas documentações para análise e inclusão neste tópico. Contudo a Vivante extraiu do Balanço Patrimonial os valores da referida conta, a seguir a evolução:

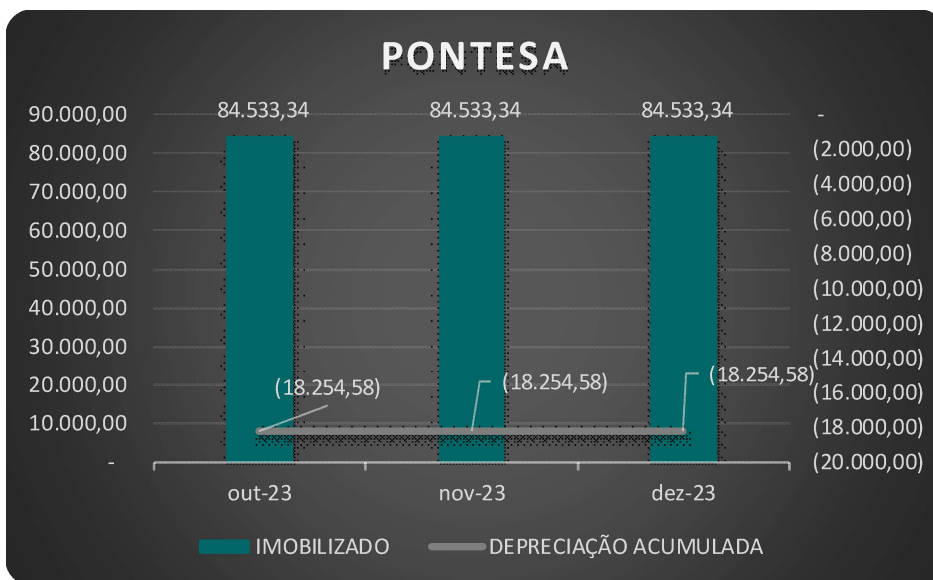



### Consulta ao SERASA

Documentação apresentada: dezembro de 2023.

Ondunorte Cia de Papéis e Papelão Ondulado do Norte

INFORMAÇÕES SOBRE ANOTAÇÕES NEGATIVAS			
REFIN	PEFIN	DÍVIDAS VENCIDAS	FALÊNCIA/ REC. JUDICIAL
NADA CONSTA	NADA CONSTA	NADA CONSTA	NADA CONSTA
AÇÕES JUDICIAIS	PROTESTOS	CHEQUES	RECHEQUE
NADA CONSTA	NADA CONSTA	NADA CONSTA	NADA CONSTA

Companhia Industrial de Celulose e Papel – CICP

INFORMAÇÕES SOBRE ANOTAÇÕES NEGATIVAS			
REFIN	PEFIN	DÍVIDAS VENCIDAS	FALÊNCIA/ REC. JUDICIAL
NADA CONSTA	NADA CONSTA	NADA CONSTA	NADA CONSTA
AÇÕES JUDICIAIS	PROTESTOS	CHEQUES	RECHEQUE
NADA CONSTA	NADA CONSTA	NADA CONSTA	NADA CONSTA

PPA – Pernambuco Participações e Assessoria S/A

INFORMAÇÕES SOBRE ANOTAÇÕES NEGATIVAS			
REFIN	PEFIN	DÍVIDAS VENCIDAS	FALÊNCIA/ REC. JUDICIAL
NADA CONSTA	NADA CONSTA	NADA CONSTA	Qtd.: 1 Total: R\$ -
AÇÕES JUDICIAIS	PROTESTOS	CHEQUES	RECHEQUE
NADA CONSTA	Qtd.: 1 Total: R\$ 158.384	NADA CONSTA	NADA CONSTA

Organização Pedrosa Pontes – PONTESA

INFORMAÇÕES SOBRE ANOTAÇÕES NEGATIVAS			
REFIN	PEFIN	DÍVIDAS VENCIDAS	FALÊNCIA/ REC. JUDICIAL
NADA CONSTA	NADA CONSTA	NADA CONSTA	NADA CONSTA
AÇÕES JUDICIAIS	PROTESTOS	CHEQUES	RECHEQUE
NADA CONSTA	NADA CONSTA	NADA CONSTA	NADA CONSTA

### Extratos Bancários

Documentação apresentada: dezembro de 2023.

Ondunorte Cia de Papéis e Papelão Ondulado do Norte

ONDUNORTE CIA DE PAPEIS E PAPELAO ONDULADO DO NORTE - 10.808.699/0001-74			
SALDO EM BANCOS	outubro-23	novembro-23	dezembro-23
	SALDO FINAL	SALDO FINAL	SALDO FINAL
TOTAL :	R\$ 818.908,01	R\$ 694.128,70	R\$ 68.209,51

Companhia Industrial de Celulose e Papel – CICP

COMPANHIA INDUSTRIAL DE CELULOSE E PAPEL - 13.004.304./0001-79			
SALDO EM BANCOS	outubro-23	novembro-23	dezembro-23
	SALDO FINAL	SALDO FINAL	SALDO FINAL
TOTAL :	R\$ 44.975,48	R\$ 62.576,12	-R\$ 8.785,06

Destaca-se que as Recuperandas PPA – Pernambuco Participações e Assessoria S/A e Organização Pedrosa Pontes – PONTESA não possuem contas bancárias.





### Indicadores de Liquidez

- Liquidez Corrente: determina a capacidade da empresa de honrar seus compromissos no curto prazo;
- Liquidez Seca: determina a capacidade da empresa de honrar seus compromissos no curto prazo sem considerar os estoques;
- Liquidez Imediata: determina a capacidade da empresa em converter ativos de liquidez de forma imediata para saldar dívidas de curto prazo;
- Liquidez Geral: determina a capacidade da empresa em utilizar todo seu ativo para saldar o passivo total.

### Ondunorte Cia de Papéis e Papelão Ondulado do Norte

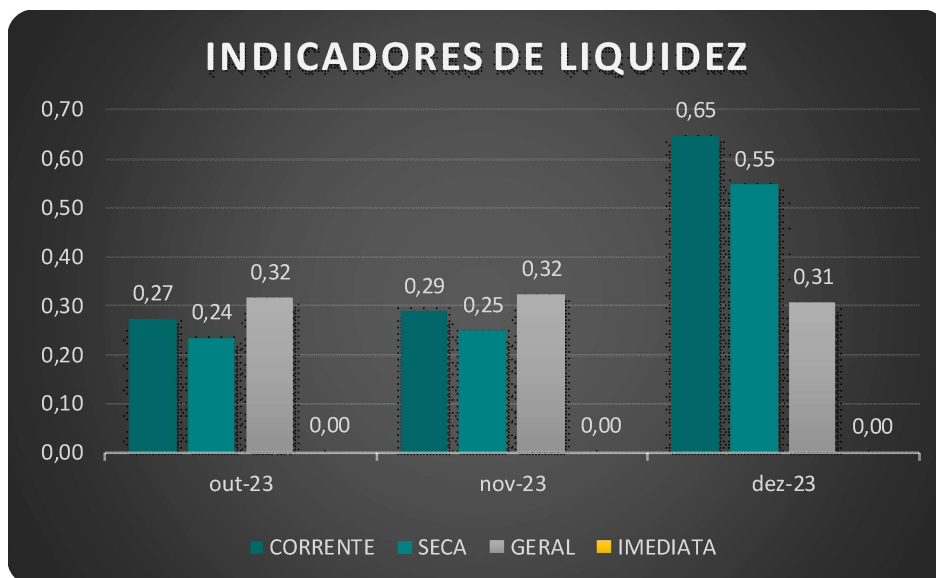

### Companhia Industrial de Celulose e Papel – CICP

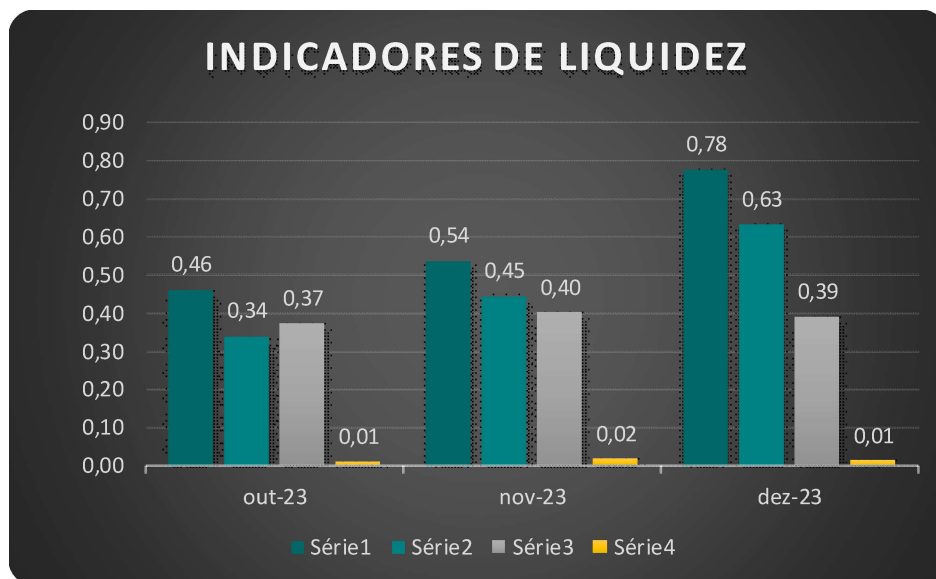

PPA – Pernambuco Participações e Assessoria S/A

De acordo com as informações econômicas e financeiras obtidas através das Demonstrações Contábeis, destaca-se que não é possível calcular os indicadores de liquidez, visto que a Recuperanda não possui Ativos de rápida liquidez.

Organização Pedrosa Pontes – PONTESA

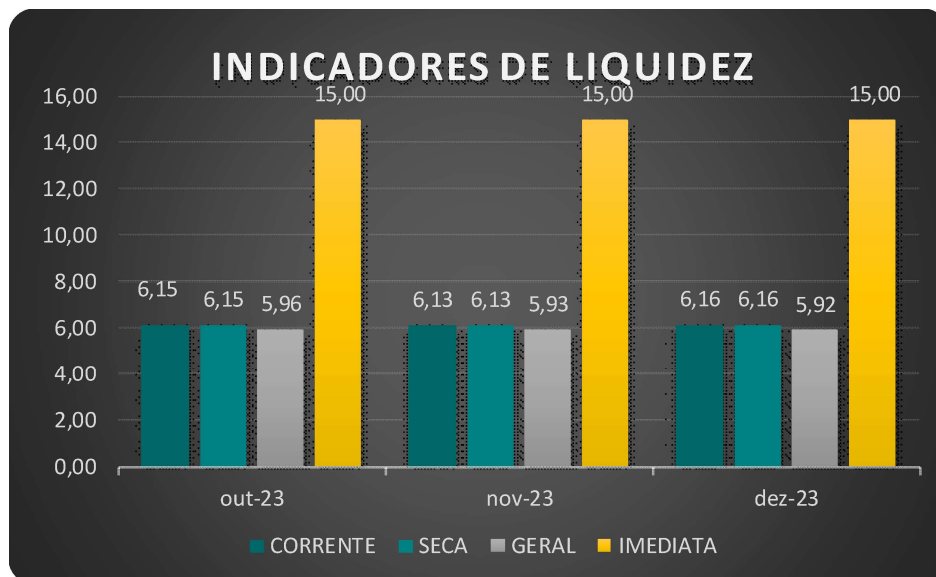

Demonstração de Resultado do Exercício - DRE

Ondunorte Cia de Papéis e Papelão Ondulado do Norte

Documentação apresentada: dezembro de 2023.

A seguir, resumo das principais contas, destacando as principais variações para a Recuperanda esclarecer. Para uma melhor análise, a Vivante acrescentou os dois últimos meses além do período apresentado:

DRE - MENSAL - MENSAL	outubro-23	novembro-23	dezembro-23	AH%
RECEITA OPERACIONAL BRUTA	20.444.953	17.933.521	18.038.493	0,6%
(-) DEDUÇÕES DA RECEITA BRUTA	(3.051.144)	(2.877.705)	(2.792.519)	3,0%
RECEITA OPERACIONAL LÍQUIDA	17.393.809	15.055.816	15.245.974	1,3%
CUSTOS DOS PRODUTOS/MERCADORIAS VENDIDAS	(9.779.583)	(10.945.861)	(11.411.401)	-4,3%
LUCRO BRUTO	7.614.227	4.109.954	3.834.573	-6,7%
DESPESAS / RECEITAS OPERACIONAIS	(2.974.270)	(2.983.573)	(3.125.481)	-4,8%
Administrativas	(1.645.757)	(1.659.382)	(1.788.797)	-7,8%
Comerciais	(432.897)	(342.459)	(410.891)	-20,0%
Logística	(895.615)	(981.732)	(925.793)	5,7%
LUCRO OPERACIONAL	4.639.957	1.126.381	709.092	-37,0%
FINANCEIRAS, LIQUIDAS	(1.793.435)	(1.187.498)	(3.464.707)	-191,8%
OUTRAS RECEITA OPERACIONAIS	849.486	896.101	1.746.228	94,9%
LUCRO/ PREJÚZO ANTES IR E CSLL	3.696.007	834.985	(1.009.387)	-220,9%
LUCRO/ PREJÚZO LÍQUIDO DO EXERCÍCIO	3.696.007	834.985	(1.009.387)	-220,9%



## Companhia Industrial de Celulose e Papel – CICIP

Documentação apresentada: dezembro de 2023.

A seguir, resumo das principais contas, destacando as principais variações para a Recuperanda esclarecer. Para uma melhor análise, a Vivante acrescentou os dois últimos meses além do período apresentado:

DRE - ACUMULADA	outubro-23	novembro-23	dezembro-23	AH%
RECEITA OPERACIONAL BRUTA	31.742.077	34.888.388	37.611.238	7,8%
(-) DEDUÇÕES DA RECEITA BRUTA	(2.149.207)	(2.348.966)	(2.560.371)	-9,0%
RECEITA OPERACIONAL LÍQUIDA	29.592.870	32.539.422	35.050.867	7,7%
CUSTOS DOS PRODUTOS/MERCADORIAS VENDIDAS	(20.504.014)	(22.881.538)	(24.917.679)	-8,9%
LUCRO BRUTO	9.088.856	9.657.884	10.133.188	4,9%
DESPESAS / RECEITAS OPERACIONAIS	(8.670.181)	(9.248.904)	(10.222.333)	-10,5%
Administrativas	(4.117.000)	(4.235.051)	(4.769.172)	-12,6%
Comerciais	(473.012)	(544.371)	(609.051)	-11,9%
Logística	(4.080.169)	(4.469.482)	(4.844.110)	-8,4%
LUCRO OPERACIONAL	418.675	408.980	(89.143)	-121,8%
FINANCEIRAS, LIQUIDAS	(2.718.994)	(2.925.659)	(3.165.847)	-8,2%
OUTRAS RECEITA OPERACIONAIS	921.151	1.040.413	1.570.086	50,9%
LUCRO/ PREJUÍZO ANTES IR E CSLL	(1.379.169)	(1.476.265)	(1.684.904)	-14,1%
PREJUÍZO LÍQUIDO DO EXERCÍCIO	(1.379.169)	(1.476.265)	(1.684.904)	-14,1%

## PPA – Pernambuco Participações e Assessoria S/A

Documentação apresentada: dezembro de 2023.

A seguir, resumo das principais contas, destacando as principais variações para a Recuperanda esclarecer. Para uma melhor análise, a Vivante acrescentou os dois últimos meses além do período apresentado:

DRE - MENSAL	outubro-23	novembro-23	dezembro-23	AH%
RECEITA OPERACIONAL BRUTA	-	-	-	0,0%
(-) DEDUÇÕES DA RECEITA BRUTA	-	-	-	0,0%
RECEITA OPERACIONAL LÍQUIDA	-	-	-	0,0%
CUSTOS DOS PRODUTOS/MERCADORIAS VENDIDAS	-	-	-	0,0%
LUCRO BRUTO	-	-	-	0,0%
DESPESAS / RECEITAS OPERACIONAIS	(449,43)	(57,44)	(4.117,38)	-7068,1%
LUCRO OPERACIONAL	(449,43)	(57,44)	(4.117,38)	-7068,1%
EQUIVALÊNCIA PATRIMONIAL			(130.515,30)	100,0%
LUCRO/ PREJUÍZO ANTES IR E CSLL	(449,43)	(57,44)	(134.632,68)	-234288,4%
RESULTADO DO EXERCÍCIO	(449,43)	(57,44)	(134.632,68)	-234288,4%

## Organização Pedrosa Pontes – PONTESA

Documentação apresentada: dezembro de 2023.

A seguir, resumo, das principais contas, destacando as principais variações para a Recuperanda esclarecer. Para uma melhor análise, a Vivante acrescentou os dois últimos meses além do período apresentado:

DRE - ACUMULADO	outubro-23	novembro-23	dezembro-23	AH%
RECEITA OPERACIONAL BRUTA	-	-	-	0,0%
(-) DEDUÇÕES DA RECEITA BRUTA	-	-	-	0,0%
RECEITA OPERACIONAL LÍQUIDA	-	-	-	0,0%
CUSTOS DOS PRODUTOS/MERCADORIAS VENDIDAS	-	-	-	0,0%
LUCRO BRUTO	-	-	-	0,0%
DESPESAS / RECEITAS OPERACIONAIS	(4.704,54)	(4.410,28)	(66.548,49)	-1408,9%
LUCRO OPERACIONAL	(4.704,54)	(4.410,28)	(66.548,49)	-1408,9%
DESPESAS FINANCEIRAS	-	-	-	0,0%
OUTRAS DESPESAS/RECEITAS NÃO OPERACIONAIS	-	-	-	0,0%
LUCRO/ PREJUÍZO ANTES IR E CSLL	(4.704,54)	(4.410,28)	(66.548,49)	-1408,9%
PREJUÍZO LÍQUIDO DO EXERCÍCIO	(4.704,54)	(4.410,28)	(66.548,49)	-1408,9%



### Análise de Faturamento

Documentação recebida: janeiro de 2024 a março de 2024

Para uma melhor análise, a Vivante acrescentou o período de dezembro/2023:

FATURAMENTO	dezembro-23	janeiro-24	fevereiro-24	março-24
<b>ONDUNORTE</b>	R\$ 22.237.809,82	R\$ 20.680.261,97	R\$ 18.194.063,06	R\$ 19.845.713,69
<b>CICP</b>	R\$ 2.794.930,08	R\$ 2.839.671,00	R\$ 2.899.662,81	R\$ 3.308.217,66
<b>PPA</b>	R\$ -	R\$ -	R\$ -	R\$ -
<b>PONTESA</b>	R\$ -	R\$ -	R\$ -	R\$ -
<b>TOTAL:</b>	R\$ 25.032.739,90	R\$ 23.519.932,97	R\$ 21.093.725,87	R\$ 23.153.931,35

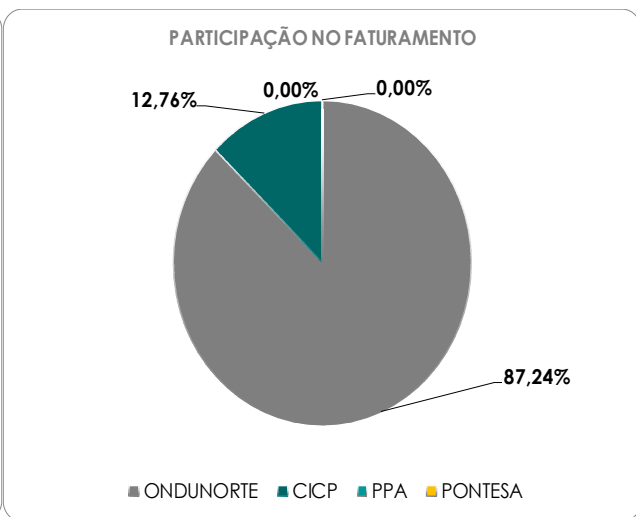
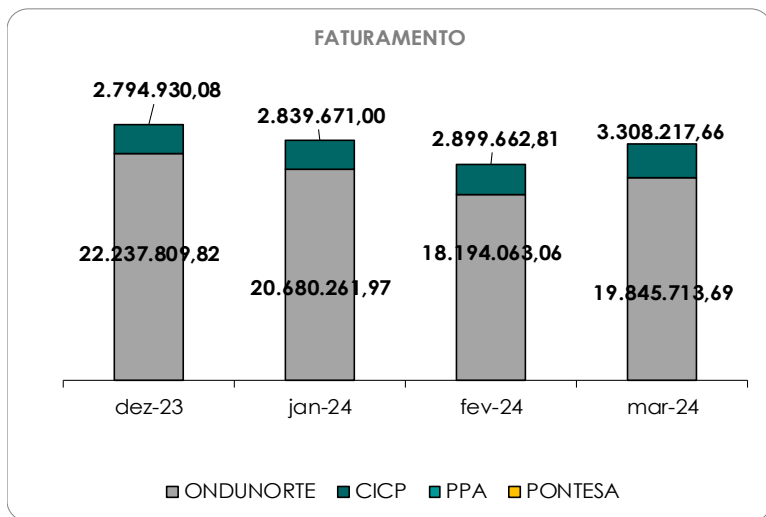



## Demonstração de Fluxo de Caixa

Ondunorte Cia de Papéis e Papelão Ondulado do Norte

Documentação apresentada: dezembro de 2023.

Foram observadas contas que não batem com o balanço patrimonial, destacadas a seguir. A Recuperanda foi questionada.

O DE CAIXA - ONDUNORTE CIA DE PAPÉIS E PAPELÃO ONDULADO DO N	outubro-23	novembro-23	dezembro-23
<b>FLUXO DE CAIXA DA ATIVIDADE OPERACIONAL</b>			
LUCRO LIQUIDO DO EXERCÍCIO	- 192.222	642.763	- 366.624
<b>AJUSTES PARA RECONCILIAR O CAIXA GERADO PELAS ATIVIDADE OPERACIONAL:</b>			
DEPRECIações E AMORTIZAções	1.106.362	1.106.362	1.106.362
DISTRIBUIções DE LUCROS	0,00	0,00	0,00
<b>AJUSTES DE EXERCÍCIOS ANTERIORES</b>			
<b>LUCRO DO EXERCÍCIO AJUSTADO</b>	<b>914.140</b>	<b>1.749.125</b>	<b>739.738</b>
<b>REDUçãO(AUMENTO) NOS ATIVOS OPERACIONAIS:</b>			
CLIENTES	- 3.804.370	- 2.196.685	1.916.830
ADIANTAMENTOS CONCEDIDOS	7.439.173	7.081.100	7.745.879
OUTROS CRÉDITOS	2.482.368	3.988.214	1.484.687
IMPOSTOS A RECUPERAR	1.169.131	2.121.932	- 2.809.875
ESTOQUES	- 302.797	- 87.203	803.921
<b>REDUçãO(AUMENTO) NOS PASSIVOS OPERACIONAIS:</b>			
EMPRÉSTIMOS E FINANCIAMENTOS	3.997.896	5.537.531	- 24.501.827
FORNECEDORES	7.508.164	7.381.798	70.171.556
OBRIGAções FISCAIS/SOCIAIS	7.435.317	8.902.074	- 17.488.118
ADIANTAMENTOS DE CLIENTES	- 4.379.914	- 4.473.743	- 4.574.607
OUTRAS OBRIGAçOES	4.656.309	4.634.816	- 5.427.230
<b>CAIXA LIQUIDO APLICADO NA ATIVIDADE OPERACIONAL</b>	<b>27.115.417</b>	<b>34.638.959</b>	<b>28.060.953</b>
<b>FLUXO DE CAIXA DA ATIVIDADE DE INVESTIMENTOS</b>			
AQUISIçOES DE IMOBILIZADO	354.937	354.937	354.937
OUTROS CRÉDITOS E VALORES	- 48.025	- 48.025	- 48.025
<b>CAIXA LIQUIDO APLICADO NA ATIVIDADE DE INVESTIMENTOS</b>	<b>306.912</b>	<b>306.912</b>	<b>306.912</b>
<b>FLUXO DE CAIXA DA ATIVIDADE DE FINANCIAMENTOS</b>			
CAPTAçãO DE FINANCIAMENTOS - TERCEIROS	- 1.335.757	- 1.335.757	- 445.173
PAGAMENTOS DE FINANCIAMENTOS	0,00	0,00	0,00
<b>CAIXA LIQUIDO APLICADO NA ATIVIDADE DE FINANCIAMENTOS</b>	<b>- 1.335.757</b>	<b>- 1.335.757</b>	<b>- 445.173</b>
<b>AUMENTO (REDUçãO) DE CAIXA E EQUIVALENTES DE CAIXA</b>	<b>26.086.572</b>	<b>33.610.114</b>	<b>27.922.692</b>
DISPONIBILIDADES NO INICIO DO EXERCÍCIO	221.386	221.386	221.386
DISPONIBILIDADES NO FINAL DO EXERCÍCIO	782.107	628.875	116.494
<b>AUMENTO (REDUçãO) DE CAIXA E EQUIVALENTES DE CAIXA</b>	<b>26.086.572</b>	<b>33.610.114</b>	<b>27.922.692</b>



Companhia Industrial de Celulose e Papel – CICIP

Documentação apresentada: dezembro de 2023.

Foram observadas contas que não batem com o balanço patrimonial, destacadas a seguir. A Recuperanda foi questionada.

FLUXO DE CAIXA - CICIP	outubro-23	novembro-23	dezembro-23
<b>FLUXO DE CAIXA DA ATIVIDADE OPERACIONAL</b>			
LUCRO LIQUIDO DO EXERCÍCIO	- 522.702	- 1.476.265	- 1.729.027
<b>AJUSTES DO CAIXA GERADO PELA ATIVIDADE:</b>			
DEPRECIações E AMORTIZAções	- 164.547	- 202.241	- 220.444
DISTRIBUIções DE LUCROS	0,00	0,00	0,00
<b>AJUSTES DE EXERCÍCIOS ANTERIORES</b>	0,00	0,00	0,00
LUCRO DO EXERCÍCIO AJUSTADO	- 687.249	- 1.678.506	- 1.949.471
<b>REDUçãO(AUMENTO) NOS ATIVOS OPERACIONAIS:</b>			
CLIENTES	234.412	- 244.451	- 132.571
ADIANtAMENTOS CONCEDIDOS	1.658.681	1.184.865	1.186.359
OUTROS CRÉDITOS	293.097	497.176	- 21.017
IMPOSTOS A RECUPERAR	- 1.918.946	- 1.392.527	- 2.144.381
ESTOQUES	953.861	- 185.633	- 240.071
<b>REDUçãO(AUMENTO) NOS PASSIVOS OPERACIONAIS:</b>			
EMPRÉSTIMOS E FINANCIAMENTOS	5.236.952	5.478.109	1.779.830
FORNECEDORES	3.255.477	3.618.916	3.482.364
OBRIGAções FISCAIS/SOCIAIS	- 2.568.898	- 2.571.805	- 5.559.845
ADIANtAMENTOS DE CLIENTES	417.864	- 172.359	- 118.242
OUTRAS OBRIGAções	1.483.930	1.153.384	99.143
<b>CAIXA LIQUIDO APLICADO NA ATIVIDADE OPERACIONAL</b>	<b>8.359.181</b>	<b>5.687.170</b>	<b>- 3.617.901</b>
<b>FLUXO DE CAIXA DA ATIVIDADE DE INVESTIMENTOS</b>			
AQUISIções DE IMOBILIZADO	0,00	0,00	0,00
ADIções DO DIFERIDO	0,00	0,00	0,00
OUTROS CRÉDITOS E VALORES	233.025	312.460	344.042
<b>CAIXA LIQUIDO APLICADO NA ATIVIDADE DE INVESTIMENTOS</b>	<b>233.025</b>	<b>312.460</b>	<b>344.042</b>
<b>FLUXO DE CAIXA DA ATIVIDADE DE FINANCIAMENTOS</b>			
CAPTAção DE FINANCIAMENTOS - TERCEIROS	- 1.189.413	- 1.216.866	- 1.212.382
PAGAMENTOS DE FINANCIAMENTOS	0,00	0,00	0,00
<b>CAIXA LIQUIDO APLICADO NA ATIVIDADE DE FINANCIAMENTOS</b>	<b>- 1.189.413</b>	<b>- 1.216.866</b>	<b>- 1.212.382</b>
<b>AUMENTO (REDUçãO) DE CAIXA E EQUIVALENTES DE CAIXA</b>	<b>7.402.793</b>	<b>4.782.764</b>	<b>- 4.486.241</b>
DISPONIBILIDADES NO INICIO DO EXERCÍCIO	110.397	110.397	110.397
DISPONIBILIDADES NO FINAL DO EXERCÍCIO	234.246	425.411	182.195
<b>AUMENTO (REDUçãO) DE CAIXA E EQUIVALENTES DE CAIXA</b>	<b>7.402.793</b>	<b>4.782.764</b>	<b>- 4.486.241</b>



PPA – Pernambuco Participações e Assessoria S/A

Documentação apresentada: dezembro de 2023.

FLUXO DE CAIXA - PPA	outubro-23	novembro-23	dezembro-23
<b>FLUXO DE CAIXA DAS ATIVIDADES OPERACIONAIS</b>	( 449,43)	( 57,44)	( 134.632,68)
PREJUÍZO/LUCRO LÍQUIDO DO EXERCÍCIO	( 449,43)	( 57,44)	( 134.632,68)
PREJUÍZO/LUCRO DO EXERCÍCIO	0,00	0,00	0,00
<b>AJUSTES P/RECONCILIAR O CAIXA GERADO PELAS ATIV. OPERACIONAIS</b>			
RESULTADO DE EQUIVALÊNCIA PATRIMONIAL NEGATIVA	0,00	0,00	-130.515,30
<b>LUCRO/ PREJUÍZO DO EXERCÍCIO AJUSTADO</b>	( 449,43)	( 57,44)	( 4.117,38)
<b>REDUÇÃO (AUMENTO) NOS ATIVOS OPERACIONAIS</b>			
<b>REDUÇÃO (AUMENTO) NOS PASSIVOS OPERACIONAIS</b>	0,00	0,00	0,00
<b>CAIXA LÍQUIDO APLIC. NA ATIVIDADE OPERACIONAL</b>	( 449,43)	( 57,44)	( 4.117,38)
<b>FLUXO DE CAIXA NAS ATIVIDADES DE INVESTIMENTOS</b>			
<b>CAIXA LÍQUIDO APLIC. NA ATIVIDADE DE INVESTIMENTOS</b>	0,00	0,00	0,00
<b>FLUXO DE CAIXA DAS ATIVIDADES DE FINANCIAMENTOS</b>			
CAPTAÇÃO DE FINANCIAMENTO - TERCEIROS	449,43	57,44	4.117,38
<b>CAIXA LÍQUIDO APLIC. NA ATIVIDADE DE FINANCIAMENTOS</b>	449,43	57,44	4.117,38
<b>AUMENTO/REDUÇÃO LÍQUIDO DE CAIXA</b>	0,00	0,00	0,00
<b>VARIAÇÃO DO SALDO DE DISPONIBILIDADES</b>			
<b>AUMENTO/REDUÇÃO LÍQUIDO DE CAIXA</b>	0,00	0,00	0,00

Organização Pedrosa Pontes – PONTESA

Documentação apresentada: dezembro de 2023.

FLUXO DE CAIXA - PONTESA	outubro-23	novembro-23	dezembro-23
<b>FLUXO DE CAIXA DAS ATIVIDADES OPERACIONAIS</b>	-4.704,54	-4.410,28	-65.962,30
Prejuízo líquido do exercício	-4.704,54	-4.410,28	-65.962,30
<b>AJUSTES P/RECONCILIAR O CAIXA GERADO PELAS ATIV. OPERACIONAIS</b>			
Ajustes exercícios anteriores	0,00	0,00	25.025,20
<b>PREJUÍZO DO EXERCÍCIO AJUSTADO</b>	-4.704,54	-4.410,28	-40.937,10
<b>REDUÇÃO (AUMENTO) NOS ATIVOS OPERACIONAIS</b>			
Adiantamentos a fornecedores	0,00	0,00	-9.318,84
Adiantamento a Funcionários	0,00	0,00	-55,65
<b>REDUÇÃO (AUMENTO) NOS PASSIVOS OPERACIONAIS</b>			
Obrigações Sociais	1.143,17	912,67	-18.165,61
Obrigações Fiscais e Sociais	0,00	0,00	831,38
Outras obrigações	0,00	0,00	6.726,66
<b>CAIXA LÍQUIDO APLIC. NA ATIVIDADE OPERACIONAL</b>	-3.561,37	-3.497,61	-60.919,16
<b>FLUXO DE CAIXA NAS ATIVIDADES DE INVESTIMENTOS</b>			
<b>CAIXA LÍQUIDO APLIC. NA ATIVIDADE DE INVESTIMENTOS</b>	0,00	0,00	0,00
<b>FLUXO DE CAIXA DAS ATIVIDADES DE FINANCIAMENTOS</b>			
Captação de financiamento - terceiros	3.561,37	3.497,61	60.919,16
<b>CAIXA LÍQUIDO APLIC. NA ATIVIDADE DE FINANCIAMENTOS</b>	3.561,37	3.497,61	60.919,16
<b>AUMENTO/REDUÇÃO LÍQUIDO DE CAIXA</b>	0,00	0,00	0,00
<b>VARIAÇÃO DO SALDO DE DISPONIBILIDADES</b>			
DISPONIBILIDADES DO INÍCIO DO EXERCÍCIO	0,00	0,00	0,00
DISPONIBILIDADES DO FINAL DO EXERCÍCIO	0,00	0,00	0,00
<b>AUMENTO/REDUÇÃO LÍQUIDO DE CAIXA</b>	0,00	0,00	0,00



## Situação Trabalhista

GRUPO ONDUNORTE - REMUNERAÇÃO LÍQUIDA EM REAIS (R\$)					
FOLHA DE PAGAMENTO	novembro-23	dezembro-23	janeiro-24	fevereiro-24	março-24
ONDUNORTE CIA DE PAPEIS E PAPELÃO	R\$ 801.011,00	R\$ 814.202,00	R\$ 758.398,82	R\$ 747.205,00	NAO ENVIADA
COMPANHIA INDUSTRIAL DE CELULOSE E PAPEL	R\$ 170.302,00	R\$ 170.848,00	R\$ 173.078,28	R\$ 165.236,00	NAO ENVIADA
ORGANIZAÇÃO PEDROSA PONTES S/A PONTESA	R\$ 844,62	NAO ENVIADA	NAO ENVIADA	NAO ENVIADA	NAO ENVIADA
<b>VALOR LÍQUIDO:</b>	<b>R\$ 972.157,62</b>	<b>R\$ 985.050,00</b>	<b>R\$ 931.477,10</b>	<b>R\$ 912.441,00</b>	<b>R\$ -</b>
COLABORADORES					
	novembro-23	dezembro-23	janeiro-24	fevereiro-24	março-24
ONDUNORTE CIA DE PAPEIS E PAPELÃO	698	698	699	699	NAO ENVIADA
COMPANHIA INDUSTRIAL DE CELULOSE E PAPEL	192	190	193	190	NAO ENVIADA
ORGANIZAÇÃO PEDROSA PONTES S/A PONTESA	1	NAO ENVIADA	NAO ENVIADA	NAO ENVIADA	NAO ENVIADA
<b>QTD. DE EMPREGADOS:</b>	<b>891</b>	<b>888</b>	<b>892</b>	<b>889</b>	<b>0</b>
PRO-LABORE					
	novembro-23	dezembro-23	janeiro-24	fevereiro-24	março-24
ONDUNORTE CIA DE PAPEIS E PAPELÃO	0	0	0	0	NAO ENVIADA
COMPANHIA INDUSTRIAL DE CELULOSE E PAPEL	0	0	0	0	NAO ENVIADA
ORGANIZAÇÃO PEDROSA PONTES S/A PONTESA	0	NAO ENVIADA	NAO ENVIADA	NAO ENVIADA	NAO ENVIADA
<b>QTD. DE SÓCIOS EM FOLHA:</b>	<b>0</b>	<b>0</b>	<b>0</b>	<b>0</b>	<b>0</b>
<b>QTD TOTAL EM FOLHA:</b>	<b>891</b>	<b>888</b>	<b>892</b>	<b>889</b>	<b>0</b>

## Situação Fiscal

As Recuperandas Ondunorte Cia de Papéis e Papelão Ondulado do Norte e PPA – Pernambuco Participações e Assessoria S/A enviaram as Certidões de Débitos Fiscais (Doc. 01). Além disso a Vivante realizou consultas nas esferas da Fazenda Nacional, conforme os quadros a seguir, Estadual e FGTS (Doc. 02).

## Esfera Federal

Ondunorte Cia de Papéis e Papelão Ondulado do Norte

ONDUNORTE CIA DE PAPEIS E PAPELÃO					
CNPJ : 10.808.699/0001-74					
ORIGEM	CNPJ: 0001-74	CNPJ: 0002-55	CNPJ: 0003-36	CNPJ: 0004-17	CNPJ: 0005-06
FGTS	REGULAR	REGULAR	REGULAR	REGULAR	REGULAR
<b>TOTAL : R\$</b>	<b>-</b>	<b>R\$ -</b>	<b>R\$ -</b>	<b>R\$ -</b>	<b>R\$ -</b>

Companhia Industrial de Celulose e Papel – CICP

COMPANHIA INDUSTRIAL DE CELULOSE E PAPEL					
CNPJ : 13.004.304/0001-79					
ORIGEM	CNPJ: 0001-79	CNPJ: 0002-50	CNPJ: 0003-30	CNPJ: 0004-11	CNPJ: 0005-00
Tributário - Demais débitos	R\$ 8.078.382,70	R\$ -	R\$ -	R\$ -	R\$ -
Tributário - Previdenciário	R\$ 1.967.570,21	R\$ -	R\$ -	R\$ -	R\$ -
FGTS	REGULAR	R\$ 1.783.871,75	REGULAR	REGULAR	REGULAR
<b>TOTAL : R\$</b>	<b>1.967.570,21</b>	<b>R\$ 1.783.871,75</b>	<b>R\$ -</b>	<b>R\$ -</b>	<b>R\$ -</b>

PPA – Pernambuco Participações e Assessoria S/A

PPA - PERNAMBUCO PARTICIPACOES E ASSESSORIA S/A	
CNPJ : 35.627.223/0001-68	
ORIGEM	CNPJ: 0001-68
FGTS	REGULAR
<b>TOTAL : R\$</b>	<b>-</b>





## Organização Pedrosa Pontes – PONTESA

ORGANIZACAO PEDROSA PONTES S/A PONTESA		
CNPJ : 10.423.176/0001-00		
ORIGEM	CNPJ: 0001-00	CNPJ: 0002-90
FGTS	REGULAR	REGULAR
TOTAL :	R\$ -	R\$ -

## Recolhimentos de Tributos

Ondunorte Cia de Papéis e Papelão Ondulado do Norte

Documentação apresentada: SPED Fiscal: Entrada, Saída e Apuração – dezembro/2023.

TRIBUTOS	VALOR
IPI	R\$ 290.154,24
ICMS ST	R\$ 581.213,51
ICMS NORMAL	R\$ 468.612,34
ICMS DIFAL	R\$ 19.542,52

Companhia Industrial de Celulose e Papel – CICP

Documentação apresentada: SPED Fiscal: Entrada, Saída e Apuração – dezembro/2023.

TRIBUTOS	VALOR
ICMS NORMAL	R\$ 24.650,17
ICMS - Débito Fiscal Especial	R\$ 13.374,61
IPI	R\$ -

Cabe ressaltar que a Recuperanda realiza apuração mensal do IPI, contudo possui saldo credor superior aos débitos relativos as suas operações.

PPA – Pernambuco Participações e Assessoria S/A

Destaca-se que a Recuperanda declara não possuir recolhimento de tributos fiscais e previdenciários.

Organização Pedrosa Pontes – PONTESA

Destaca-se que a Recuperanda não efetuou a apresentação de novas documentações para análise e inclusão neste tópico.

## Endividamento Total

## Quando Geral De Credores

GRUPO ONDUNORTE	
CLASSES	TOTAL
I - TRABALHISTA	R\$ 26.600.771,63
II - GARANTIA REAL	R\$ 8.950.630,66
III - QUIROGRAFARIA	R\$ 221.403.492,04
IV - ME/ EPP	R\$ 32.886.480,35
TOTAL	R\$ 289.720.269,04

## Habilitações

A seguir, a relação de credores habilitados, através de Certidão de Habilitação de Crédito Trabalhista, no período de março de 2023:



CREDOR	CPF	HABILITAÇÕES
RAYANE GALDINO DA SILVA	092.345.024-69	R\$ 12.423,17
WELLINGTON DE OLIVEIRA RODRIGUES (ADV. RAYANE GALDINO DA SILVA)	OAB/PE.43.546	R\$ 1.243,18
ADOLFO STARLIN FERNANDO CANDIDO	132.984.974-44	R\$ 14.289,76
CLAUDIA LUCENA DE LIMA, OAB: 49934 JOSE FABIO FERREIRA DA SILVA, OAB: 56830 ROGERIO VERISSIMO DE SANTANA, OAB: 58587; (ADV.'S DE ADOLFO STARLIN FERNANDO CANDIDO)	OAB: 49934 OAB: 56830 OAB: 58587	R\$ 8.293,95
TEREZA CRISTINA SILVEIRA ROLLEMBERG GOMES	150.231.415-00	R\$ 1.722,14
RAIMUNDA LUIZA RODRIGUES SIQUEIRA	517.444.735-87	R\$ 18.698,47
SILVANO SILVA DE SOUZA	044.338.241-03	R\$ 26.297,99
RITA KARLA BRAGA CADENA (ADV. DE SILVANO SILVA DE SOUZA)	OAB/PE 37354	R\$ 2.630,45
VALDIRENE CINTRA (PERITA DE SILVANO SILVA DE SOUZA)	595002.394-34	R\$ 2.000,00
PEDRO GONCALO DE SANTANA	452.274.544-34	R\$ 29.318,21
RONALDO JOSE RODRIGUES JUNIOR (ADV DE PEDRO GONÇALO DE SANTANA)	OAB/PE: 38418	R\$ 4.188,32
<b>TOTAIS:</b>	<b>12</b>	<b>R\$ 121.105,64</b>

## Honorários

As Recuperandas estão com os honorários da Administradora Judicial em dia.

## Conclusão e Requerimentos

### Relação de Documentos Pendentes

As Recuperandas realizaram envios de novas documentações para análise, além das já expostas no presente relatório, mas não em tempo hábil para análise e inclusão neste relatório. Além disso, ainda existem documentos pendentes, conforme os quadros a seguir.

Ondunorte Cia de Papéis e Papelão Ondulado do Norte

DOCUMENTAÇÕES PENDENTES - ONDUNORTE	STATUS
Balço Patrimonial	Jan/24 a Mar/24
Demonstrações de Resultado	Jan/24 a Mar/24
Extratos Bancários e Conciliação Bancária	Mar/24
Demonstração de Fluxos de Caixa	Jan/24 a Mar/24
Relatório geral do Contas a Receber (vencido e a vencer)	Fev/24 a Mar/24
Relatório Geral do Contas a Pagar (vencido e a vencer)	Mar/24
Relatório Analítico do Estoque	Mar/24
Relatório Analítico do Imobilizado	Mar/23 a Mar/24
Relatório Analítico dos Investimentos	Dez/23 e Mar/24
Consulta ao SERASA ou outra instituição de crédito	Mar/24
Folha de Pagamento	Mar/24
Relatório do cadastro Geral de Empregados (Admissões e Demissões)	Nov/23 a Mar/24
Relatório de Notas Fiscais (obtidos pelo site do Município / Secretaria da Fazenda)	Mar/24
Situação Fiscal: Extratos de Débitos da situação Fiscal perante Estado e Município, ou Certidões	Dez/23 a Mar/24
Comprovante de Recolhimento de Tributos (Fiscais e Previdenciários)	Dez/23 a Mar/24
Resumo de Todo o Débito Extraconcursal da Empresa (Fiscal, Pós RJ e etc)	Nov/23 a Mar/24
Guia de Informação Mensal do ICMS - GIM	Mar/24



Companhia Industrial de Celulose e Papel – CICIP

DOCUMENTAÇÕES PENDENTES - CICIP	STATUS
Balanço Patrimonial	Mar/24
Demonstrações de Resultado	Mar/24
Extratos Bancários e Conciliação Bancária	Mar/24
Demonstração de Fluxos de Caixa	Mar/24
Relatório geral do Contas a Receber (vencido e a vencer)	Fev/24 a Mar/24
Relatório Geral do Contas a Pagar (vencido e a vencer)	Mar/24
Relatório Analítico do Estoque	Mar/24
Relatório Analítico do Imobilizado	Mar/23 a Mar/24
Relatório Analítico dos Investimentos	Dez/23 a Mar/24
Consulta ao SERASA ou outra instituição de crédito	Mar/24
Folha de Pagamento	Mar/24
Relatório do cadastro Geral de Empregados (Admissões e Demissões)	Nov/23 a Mar/24
Relatório de Notas Fiscais (obtidos pelo site do Município / Secretaria da Fazenda)	Mar/24
Situação Fiscal: Extratos de Débitos da situação Fiscal perante Estado e Município, ou Certidões	Dez/23 a Mar/24
Comprovante de Recolhimento de Tributos (Fiscais e Previdenciários)	Dez/23 a Mar/24
Resumo de Todo o Débito Extraconcursal da Empresa (Fiscal, Pós RJ e etc)	Nov/23 a Mar/24
Guia de Informação Mensal do ICMS - GIM	Mar/24

PPA – Pernambuco Participações e Assessoria S/A

DOCUMENTAÇÕES PENDENTES - PPA	STATUS
Balanço Patrimonial	Jan/24 a Mar/24
Demonstrações de Resultado	Jan/24 a Mar/24
Extratos Bancários e Conciliação Bancária	Mar/24
Fluxos de Caixa Gerencial - Entradas e Saídas	Fev/24 a Mar/24
Relatório Analítico dos Investimentos	Mar/24
Consulta ao SERASA ou outra instituição de crédito	Mar/24
Folha de Pagamento	Mar/24
Relatório do cadastro Geral de Empregados (Admissões e Demissões)	Mar/24
Situação Fiscal: Extratos de Débitos da situação Fiscal perante Estado e Município, ou Certidões	Mar/24
Comprovante de Recolhimento de Tributos (Fiscais e Previdenciários)	Mar/24
Resumo de Todo o Débito Extraconcursal da Empresa (Fiscal, Pós RJ e etc)	Out/23 a Mar/24

Organização Pedrosa Pontes – PONTESA

DOCUMENTAÇÕES PENDENTES - PONTESA	STATUS
Balanço Patrimonial	Jan/24 a Mar/24
Demonstrações de Resultado	Jan/24 a Mar/24
Extratos Bancários e Conciliação Bancária	Mar/24
Fluxos de Caixa Gerencial - Entradas e Saídas	Fev/24 a Mar/24
Relatório Analítico do Imobilizado	Mar/24
Relatório Analítico dos Investimentos	Mar/24
Consulta ao SERASA ou outra instituição de crédito	Mar/24
Folha de Pagamento	Mar/24
Relatório do cadastro Geral de Empregados (Admissões e Demissões)	Dez/23 a Mar/24
Situação Fiscal: Extratos de Débitos da situação Fiscal perante Estado e Município, ou Certidões	Nov/23 a Mar/24
Comprovante de Recolhimento de Tributos (Fiscais e Previdenciários)	Dez/23 a Mar/24
Resumo de Todo o Débito Extraconcursal da Empresa (Fiscal, Pós RJ e etc)	Out/23 a Mar/24
Guia de Informação Mensal do ICMS - GIM	Dez/23 a Mar/24

Informações Complementares

Questionamentos Pendentes

Esta Administradora Judicial pontua que ainda constam pendentes respostas de questionamentos anteriores (Doc. 03).



## Fechamento

O presente Relatório Mensal de Atividades contempla as atividades realizadas pela Administradora Judicial em março de 2024 com análise baseada nas documentações de cunho contábil/financeiro e informações da atividade meio apresentadas pelas Recuperandas. O Administrador Judicial abaixo mencionado assina o presente documento.

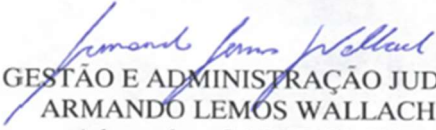
  
VIVANTE GESTÃO E ADMINISTRAÇÃO JUDICIAL LTDA.  
ARMANDO LEMOS WALLACH  
Advogado – OAB/PE 21.669



## Vivante Gestão e Administração Judicial LTDA.

CNPJ: 22.122.090/0001-26

Site: [www.vivanteaj.com.br](http://www.vivanteaj.com.br)

E-mail: [contato@vivanteaj.com.br](mailto:contato@vivanteaj.com.br) Telefone:  
(11) 3048-4068

**Recife-PE** - Praça Dr. Fernando Figueira, nº 30, Empresarial Cervantes, 6º andar, Ilha do Leite, CEP 50.070-440.

**São Paulo- SP** - Rua Arquiteto Olavo Redig De Campos 105, Torre B, 24 andar, Edifício Ez Tower, Chácara Santo Antônio, São Paulo/SP, CEP: 04711-904.

**Fortaleza – CE** - Av. Dom Luís, nº 807, Etevaldo Nogueira Business, 21º andar, Meireles, Fortaleza - CE, CEP: 60160-230.

**Natal – RN** - Rua Raimundo Chaves, nº 2182, Empresarial Candelária, sala 501, Candelária, Natal - RN, CEP: 59064-560.