

2ª Vara Cível da Comarca de Olinda/PE

Processo NPU: 0018026-49.2023.8.17.2990

Relatório Mensal de Atividades

Mês de referência:

Agosto a Dezembro de 2024

Empresas em Recuperação Judicial:

NORLOG LOGÍSTICA INTEGRADA LTDA;

MARIM ADMINISTRAÇÃO, EMPREENDIMENTOS E PARTICIPAÇÕES S/A.

Relatório elaborado por:

Vivante Gestão e Administração Judicial Ltda

A Vivante Gestão e Administração Judicial é uma pessoa jurídica, integrada por profissionais capacitados, criada com o objetivo de exercer, com competência, responsabilidade e expertise, as atividades atribuídas pela Lei 11.101/2005 ao administrador judicial, nos processos de recuperação de empresas e de falência.



I – INTRODUÇÃO:

Este relatório mensal de atividade das empresas NORLOG LOGÍSTICA INTEGRADA LTDA e MARIM ADMINISTRAÇÃO, EMPREENDIMENTOS E PARTICIPAÇÕES S/A., visa expor os principais acontecimentos, situação trabalhista, financeira e contábil, a fim de auxiliar este MM. Juízo, em conformidade com a Lei 11.101/05, além de oferecer aos stakeholders uma leitura prática e direta da situação das empresas.

Vale salientar que o presente documento é elaborado com base nas atividades e documentação apresentada pelas Recuperandas. As informações e documentos apresentados não são auditados.

II – DÚVIDAS E SUGESTÕES:

A Vivante, em cumprimento ao art. 22 da Lei 11.101/2005, que prevê “fornecer, com presteza, todas as informações solicitadas pelos credores e interessados”, vem informar e disponibilizar para dúvidas, questionamentos ou sugestões, nossos canais de comunicação.

E-mail: rjnorlog@vivanteaj.com.br

Telefone: (81) 3231-7665

Sítio eletrônico: www.vivanteaj.com.br

III – RELATÓRIO BASE:

DOCUMENTAÇÃO ANALISADA	NORLOG	MARIM
Balanco Patrimonial	Julho 2024 a Novembro 2024	Julho 2024 a Novembro 2024
Demonstrações de Resultado	Julho 2024 a Novembro 2024	Julho 2024 a Novembro 2024
Extratos Bancários e Conciliação Bancária	Julho 2024 a Novembro 2024	Julho 2024 a Novembro 2024
Demonstração de Fluxos de Caixa	Julho 2024 a Novembro 2024	2023 até Maio e Julho 2024 a Novembro 2024
Relatório geral do Contas a Receber	Julho 2024 a Novembro 2024	Julho 2024 a Novembro 2024
Relatório Geral do Contas a Pagar	Janeiro 2023 a Novembro 2024	Julho 2024 a Novembro 2024
Relatório Analítico do Estoque	Julho 2024 a Novembro 2024	Julho 2024 a Novembro 2024
Relatório Analítico do Imobilizado	Julho 2024 a Novembro 2024	Julho 2024 a Novembro 2024
Relatório Analítico dos Investimentos	Julho 2024 a Novembro 2024	Julho 2024 a Novembro 2024
Consulta à instituição de proteção ao crédito	Até Novembro 2024	Até Novembro 2024
Folha de Pagamento	Julho 2024 a Novembro 2024	Julho 2024 a Novembro 2024
Relatório do cadastro Geral de Empregados	Julho 2024 a Novembro 2024	Julho 2024 a Novembro 2024
Relatório de Notas Fiscais	Julho 2024 a Novembro 2024	Julho 2024 a Novembro 2024
Comprovante de Recolhimento de Tributos	Julho 2024 a Novembro 2024	Julho 2024 a Novembro 2024
Resumo do Débito Extraconcursal	-	Julho 2024 a Novembro 2024
Situação Fiscal perante União	Até Novembro 2024	Até Novembro 2024
Situação Fiscal perante Estado	Até Novembro 2024	Até Novembro 2024
Situação Fiscal perante Município	Até Novembro 2024	Até Novembro 2024



SUMÁRIO

1. EVENTOS RELEVANTES	4	5.1 ANÁLISE DO FLUXO DE CAIXA.....	32
2. INFORMAÇÕES FINANCEIRAS/OPERACIONAIS.....	5	6. ANEXOS.....	34
2.1 BALANÇO PATRIMONIAL	5	6.1 REUNIÃO	34
2.2 INDICADORES DE LIQUIDEZ	7	6.2 QUADRO GERAL DE CREDORES	41
2.3 FOLHA DE PAGAMENTO	7	6.3 QUESTIONAMENTOS E ESCLARECIMENTOS	41
2.4 EXTRATOS BANCÁRIOS.....	10	6.4 DOCUMENTAÇÃO PENDENTE.....	41
2.5 CONTAS A RECEBER	12	7. CONCLUSÃO E REQUERIMENTOS	42
2.6 CONTAS A PAGAR	14		
2.7 ESTOQUE.....	16		
2.8 ATIVO IMOBILIZADO.....	18		
2.9 INVESTIMENTOS.....	20		
2.10 INTANGÍVEL.....	22		
2.11 CONSULTA À ÓRGÃO DE PROTEÇÃO AO CRÉDITO	24		
3. DEMONSTRAÇÃO DO RESULTADO DO EXERCÍCIO	26		
3.1 ANÁLISE DA DEMONSTRAÇÃO DE RESULTADOS	26		
3.2 RELATÓRIO DE NOTAS FISCAIS	28		
4. SITUAÇÃO FISCAL.....	30		
4.1 ANÁLISE DA SITUAÇÃO FISCAL	30		
5. FLUXO DE CAIXA	32		

**1. EVENTOS RELEVANTES**

ANDAMENTO	PRAZO	REALIZADO	CHECK
Distribuição do Pedido de Recuperação Judicial	-	05/07/2023	✓
Deferimento do processamento da Recuperação Judicial	-	18/01/2024	✓
Publicação da decisão que deferiu o processamento da RJ	-	-	
Apresentação do Plano de Recuperação Judicial	-	31/01/2024	✓
Stay Period	16/07/2024	16/07/2024	✓
Publicação 1º Edital	-	28/05/2024	✓
Prazo Apresentação de Divergências	12/06/2024	12/06/2024	✓
Apresentação do 2º edital	-	29/07/2024	✓
Publicação do 2º edital	-	-	
Prazo Apresentação de Impugnação	-	-	
Publicação Comunicando Apresentação PRJ	-	-	
Prazo Objeção ao Plano de Recuperação Judicial	-	-	
Assembleia Geral de Credores 1ª Convocação	17/06/2024	-	
Assembleia Geral de Credores 2ª Convocação	-	-	
Homologação Plano de Recuperação Judicial	-	-	
Início Pagamento Classe I	-	-	
Início Pagamento Classe II	-	-	
Início Pagamento Classe III	-	-	
Início Pagamento Classe IV	-	-	

*Ressalta-se que os prazos apresentados são meramente informativos. A contagem de prazo oficial é de responsabilidade da parte, de acordo com as publicações.



2. INFORMAÇÕES FINANCEIRAS/OPERACIONAIS

2.1 BALANÇO PATRIMONIAL

NORLOG LOGÍSTICA INTEGRADA LTDA

Documentação analisada: julho a novembro de 2024.

Informação relevante: Os valores a seguir estão em reais (R\$).

NORLOG	ago/24	set/24	out/24	nov/24
ATIVO	21.365.805,89	21.867.344,97	21.873.032,12	21.285.749,03
CIRCULANTE	14.406.622,42	14.112.573,64	14.268.935,98	14.491.237,51
NÃO CIRCULANTE	6.959.183,47	7.754.771,33	7.604.096,14	6.794.511,52
NORLOG	ago/24	set/24	out/24	nov/24
PASSIVO	21.365.805,89	21.867.344,97	21.873.032,12	21.285.749,03
CIRCULANTE	20.390.367,38	20.064.723,20	20.127.486,25	20.244.082,60
NÃO CIRCULANTE	17.451.851,25	18.256.750,93	18.114.868,55	17.306.840,37
PATRIMÔNIO LÍQUIDO	- 16.476.412,74	- 16.454.129,16	- 16.369.322,68	- 16.265.173,94
CORRESPONDÊNCIA ENTRE ATIVO E PASSIVO	VERDADEIRO	VERDADEIRO	VERDADEIRO	VERDADEIRO

Análise Administradora Judicial

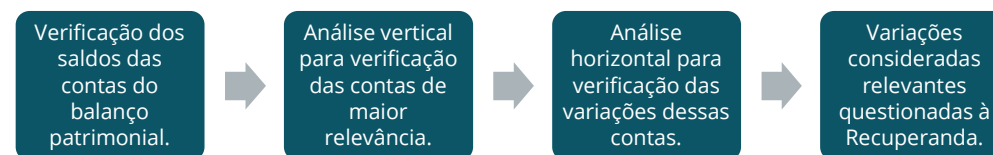

Contas com variação relevante e respectivos saldos:

NORLOG	jun/24	jul/24	ago/24	set/24	out/24	nov/24
ATIVO	18.631.720,12	19.196.087,62	21.365.805,89	21.867.344,97	21.873.032,12	21.285.749,03
NÃO CIRCULANTE	4.350.363,96	4.692.017,89	6.959.183,47	7.754.771,33	7.604.096,14	6.794.511,52
Estoque de terceiros	3.569.297,70	3.923.829,90	6.201.277,26	7.008.125,11	6.868.190,90	6.062.110,89
NORLOG	jun/24	jul/24	ago/24	set/24	out/24	nov/24
PASSIVO	18.631.720,12	19.196.087,62	21.365.805,89	21.867.344,97	21.873.032,12	21.285.749,03
NÃO CIRCULANTE	14.823.768,03	15.176.352,06	17.451.851,25	18.256.750,93	18.114.868,55	17.306.840,37
Estoque de terceiros	3.569.297,70	3.923.829,90	6.201.277,26	7.008.125,11	6.868.190,90	6.062.110,89

A Recuperanda esclareceu que o “estoque de terceiros” varia de acordo com as movimentações de vendas dos clientes.



MARIM ADMINISTRAÇÃO, EMPREENDIMENTOS E PARTICIPAÇÕES S/A.

Documentação analisada: julho a novembro de 2024.

Informação relevante: Os valores a seguir estão em reais (R\$).

MARIM	ago/24	set/24	out/24	nov/24
ATIVO	8.280.775,63	8.296.057,73	8.306.333,70	8.322.259,98
CIRCULANTE	8.280.775,63	8.296.057,73	8.306.333,70	8.322.259,98
NÃO CIRCULANTE	-	-	-	-
MARIM	ago/24	set/24	out/24	nov/24
PASSIVO	8.280.775,63	8.296.057,73	8.306.333,70	8.322.259,98
CIRCULANTE	282.897,77	283.474,76	278.594,67	279.469,51
NÃO CIRCULANTE	1.799.568,65	1.795.523,79	1.791.478,93	1.787.434,07
PATRIMÔNIO LÍQUIDO	6.198.309,21	6.217.059,18	6.236.260,10	6.255.356,40
CORRESPONDÊNCIA ENTRE ATIVO E PASSIVO	VERDADEIRO	VERDADEIRO	VERDADEIRO	VERDADEIRO

Análise Administradora Judicial

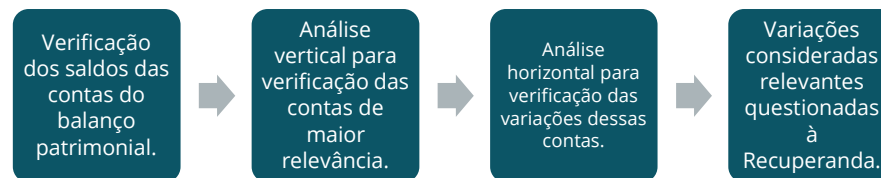

Não possui conta com variação relevante.



2.2 INDICADORES DE LIQUIDEZ

Liquidez Geral: mede a capacidade da empresa em cumprir com suas obrigações no curto prazo e longo prazo, representando a saúde do caixa.

Liquidez Corrente: indica a capacidade de pagamento da empresa no curto prazo. Mede a relação entre ativo circulante e passivo circulante.

Liquidez Seca: se assemelha a corrente, no entanto, nesse caso se subtrai do ativo circulante o valor do estoque. Desse modo, é possível analisar de um ponto de vista mais real e crítico a capacidade de cumprimento das obrigações.

Liquidez Imediata: determina a relação existente entre o disponível e o passivo circulante, ou seja, reflete a porcentagem das dívidas de curto prazo que pode ser saldada imediatamente pela empresa.

NORLOG LOGÍSTICA INTEGRADA LTDA

Documentação analisada: julho a novembro de 2024.

NORLOG	ago/24	set/24	out/24	nov/24
Liquidez Geral	0,390	0,377	0,382	0,395
Liquidez Corrente	0,707	0,703	0,709	0,716
Liquidez Seca	0,707	0,703	0,709	0,716
Liquidez Imediata	0,060	0,061	0,062	0,064

MARIM ADMINISTRAÇÃO, EMPREENDIMENTOS E PARTICIPAÇÕES S/A.

Documentação analisada: julho a novembro de 2024.

MARIM	ago/24	set/24	out/24	nov/24
Liquidez Geral	3,976	3,990	4,013	4,026
Liquidez Corrente	29,271	29,266	29,815	29,779
Liquidez Seca	27,290	27,289	27,804	27,773
Liquidez Imediata	1,536	2,774	2,712	2,815



2.3 FOLHA DE PAGAMENTO

NORLOG LOGÍSTICA INTEGRADA LTDA

Documentação analisada: julho a novembro de 2024.

Informação relevante: -

NORLOG	ago/24	set/24	out/24	nov/24
SALDO INICIAL	78	78	77	77
ADMITIDOS	0	0	2	7
RETORNO AFASTADOS	0	0	0	0
DEMITIDOS	0	1	0	1
SAÍDA AFASTADOS	0	0	2	0
SALDO FINAL	78	77	77	83

ENVIO NO FORMATO	ago/24	set/24	out/24	nov/24
ENVIO	COMPLETO	COMPLETO	COMPLETO	COMPLETO

EQUIVALÊNCIA DE SALDO INICIAL E FINAL	ago/24	set/24	out/24	nov/24
	SIM	SIM	SIM	SIM

NORLOG	ago/24	set/24	out/24	nov/24
PROVENTOS	R\$ 239.200,15	R\$ 244.370,54	R\$ 246.102,83	R\$ 265.246,20
VALOR LÍQUIDO	R\$ 117.218,69	R\$ 114.621,68	R\$ 112.935,04	R\$ 137.173,63

PRÓ-LABORE	ago/24	set/24	out/24	nov/24
QUANTIDADE	3	3	3	3
PROVENTOS	R\$ 30.000,00	R\$ 30.000,00	R\$ 30.000,00	R\$ 30.000,00
VALOR LÍQUIDO	R\$ 22.679,47	R\$ 22.679,47	R\$ 22.679,47	R\$ 22.679,47

Análise Administradora Judicial

- Solicitação da folha de pagamento e relatório de entradas e saídas de funcionários com saldos iniciais e finais.

- Verificação da movimentação mensal de colaboradores.

- Conferência da correspondência entre saldo inicial e final.

- Contato com a Recuperanda em caso de envio incompleto ou incorrespondência entre saldos finais e iniciais.



MARIM ADMINISTRAÇÃO, EMPREENDIMENTOS E PARTICIPAÇÕES S/A.

Documentação analisada: julho a novembro de 2024.

Informação relevante: Foram apresentadas declarações de ausência de funcionários.

Análise Administradora Judicial

• Solicitação da folha de pagamento e relatório de entradas e saídas de funcionários com saldos iniciais e finais.

• Verificação da movimentação mensal de colaboradores.

• Conferência da correspondência entre saldo inicial e final.

• Contato com a Recuperanda em caso de envio incompleto ou incorrespondência entre saldos finais e iniciais.



2.4 EXTRATOS BANCÁRIOS

NORLOG LOGÍSTICA INTEGRADA LTDA

Documentação analisada: julho a novembro de 2024.

Informação relevante: Na Norlog, os valores em conta corrente divergem da conta de “bancos” do balanço patrimonial, em todos os meses. A diferença dos últimos meses foi de R\$ 117,47, tendo a Recuperanda informado este valor referente do banco Daycoval, que estão sem acesso.

Também não está sendo enviado o extrato do banco Mercantil do Brasil, tendo a Recuperanda informado que o banco não gera extrato quando não há movimentação. O último extrato enviado corresponde à competência de maio/24 e a conta se encontrava zerada.

Com relação ao banco Safra, embora os saldos dos extratos apresentados correspondam aos valores da contabilidade, não estão sendo enviados os extratos analíticos dos meses.

Ainda, destaca-se que há aplicações automáticas feitas pelos bancos Bradesco e Itaú com os valores em conta corrente. A Recuperanda os mantém classificados como “bancos” e não há valores em “aplicação de liq. imediata”, contas estas presentes no balanço.

NORLOG	ago/24	set/24	out/24	nov/24
CONTA CORRENTE				
BRADESCO	R\$ 13.170,65	R\$ 7.748,22	R\$ 4.263,93	R\$ 2.153,82
DAYCOVAL	n/a	n/a	n/a	n/a
ITAÚ	R\$ 6.374,19	R\$ 6.245,24	R\$ 4.494,27	R\$ 4.989,51
MERCANTIL DO BRASIL	n/a	n/a	n/a	n/a
SAFRA	R\$ 111,00	R\$ 38,00	R\$ 65,00	R\$ -
SALDO TOTAL	R\$ 19.655,84	R\$ 14.031,46	R\$ 8.823,20	R\$ 7.143,33

ENVIO NO FORMATO SOLICITADO	ago/24	set/24	out/24	nov/24
ENVIO	INCOMPLETO	INCOMPLETO	INCOMPLETO	INCOMPLETO

CORRESPONDÊNCIA ENTRE EXTRATOS	ago/24	set/24	out/24	nov/24
SALDO BP	R\$ 19.773,31	R\$ 14.148,93	R\$ 8.940,67	R\$ 7.260,80
CORRESPONDÊNCIA	NÃO	NÃO	NÃO	NÃO

Análise Administradora Judicial

- Solicitação do envio dos extratos de todas as contas ativas da Recuperanda, independente de saldo.
- Verificação do saldo das contas as quais foram enviados extratos.
- Verificação se houve envio de todas as contas anteriormente relacionadas.
- Verificação se há correspondência entre a soma dos extratos e a conta respectiva do balanço patrimonial.
- Contato com a Recuperanda em caso de envio incompleto ou incorrespondência entre soma dos extratos e saldo da respectiva conta do balanço patrimonial.



MARIM ADMINISTRAÇÃO, EMPREENDIMENTOS E PARTICIPAÇÕES S/A.

Documentação analisada: julho a novembro de 2024.

Informação relevante: Na Marim, verifica-se que os valores em aplicação divergem da conta de “aplicações financeiras” do balanço patrimonial nos meses de agosto/24 a novembro/24. Em análise, observa-se pelos extratos que a aplicação teve aumentos subsequentes de julho/24 a novembro/24, enquanto o valor da contabilidade se manteve inalterado a partir de julho/24.

MARIM	ago/24	set/24	out/24	nov/24
CONTA CORRENTE				
ITAÚ	R\$ 292.680,60	R\$ 644.485,81	R\$ 613.761,78	R\$ 644.862,20
SALDO DISPONÍVEL	R\$ 292.680,60	R\$ 644.485,81	R\$ 613.761,78	R\$ 644.862,20
ENVIO NO FORMATO SOLICITADO				
ENVIO	COMPLETO	COMPLETO	COMPLETO	COMPLETO
CORRESPONDÊNCIA ENTRE EXTRATOS E				
SALDO BP	R\$ 292.680,60	R\$ 644.485,81	R\$ 613.761,78	R\$ 644.862,20
CORRESPONDÊNCIA	SIM	SIM	SIM	SIM
MARIM				
APLICAÇÕES				
ITAÚ	R\$ 1.946,67	R\$ 1.962,86	R\$ 1.980,59	R\$ 1.981,14
SALDO TOTAL	R\$ 1.946,67	R\$ 1.962,86	R\$ 1.980,59	R\$ 1.981,14
ENVIO NO FORMATO SOLICITADO				
ENVIO	COMPLETO	COMPLETO	COMPLETO	COMPLETO
CORRESPONDÊNCIA ENTRE EXTRATOS E				
SALDO BP	R\$ 1.929,06	R\$ 1.929,06	R\$ 1.929,06	R\$ 1.929,06
CORRESPONDÊNCIA	NÃO	NÃO	NÃO	NÃO

Análise Administradora Judicial

- Solicitação da folha de pagamento e relatório de entradas e saídas de funcionários com saldos iniciais e finais.
- Verificação da movimentação mensal de colaboradores.
- Conferência da correspondência entre saldo inicial e final.
- Contato com a Recuperanda em caso de envio incompleto ou incorrespondência entre saldos finais e iniciais.



2.5 CONTAS A RECEBER

NORLOG LOGÍSTICA INTEGRADA LTDA

Documentação analisada: julho a novembro de 2024.

Informação relevante: Na Norlog, verifica-se os valores dos relatórios de contas a receber divergem da conta de “créditos” do balanço patrimonial, em todos os meses.

NORLOG	ago/24	set/24	out/24	nov/24
Valor em aberto	R\$ 663.814,64	R\$ 723.160,79	R\$ 886.833,76	R\$ 1.233.147,96
SALDO TOTAL	R\$ 663.814,64	R\$ 723.160,79	R\$ 886.833,76	R\$ 1.233.147,96
ENVIO NO FORMATO SOLICITADO	ago/24	set/24	out/24	nov/24
ENVIO	COMPLETO	COMPLETO	COMPLETO	COMPLETO
AUMENTO DE INADIMPLÊNCIA	REDUÇÃO	AUMENTO	AUMENTO	AUMENTO
CORRESPONDÊNCIA ENTRE RELATÓRIO FINANCEIRO E BALANÇO	ago/24	set/24	out/24	nov/24
SALDO BP	R\$ 12.994.418,83	R\$ 12.705.411,60	R\$ 12.867.876,76	R\$ 13.076.554,65
CORRESPONDÊNCIA	NÃO	NÃO	NÃO	NÃO

Análise Administradora Judicial

• Solicitação de relatório de contas a receber divididos entre contas vencidas e a vencer.

• Conferência sobre acúmulo de contas a receber vencidas para casos de inadimplência.

• Verificação se há correspondência entre as contas a receber e a conta respectiva do balanço patrimonial.

• Questionamento enviado à Recuperanda em caso de clientes inadimplentes ou de incorrespondência entre relatório financeiro e balanço patrimonial.



MARIM ADMINISTRAÇÃO, EMPREENDIMENTOS E PARTICIPAÇÕES S/A.

Documentação analisada: julho a novembro de 2024.

Informação relevante: Foram apresentadas declarações de ausência de controle para apresentação do relatório de contas a receber, tendo sua movimentação apresentada apenas na contabilidade.

Análise Administradora Judicial

• Solicitação de relatório de contas a receber divididos entre contas vencidas e a vencer.

• Conferência sobre acúmulo de contas a receber vencidas para casos de inadimplência.

• Verificação se há correspondência entre as contas a receber e a conta respectiva do balanço patrimonial.

• Questionamento enviado à Recuperanda em caso de clientes inadimplentes ou de incorrespondência entre relatório financeiro e balanço patrimonial.



2.6 CONTAS A PAGAR

NORLOG LOGÍSTICA INTEGRADA LTDA

Documentação analisada: relatório acumulado de janeiro de 2023 a novembro de 2024.

Informação relevante: A Norlog apresentou relatório de contas a pagar de fornecedor acumulado e vencido para o período de janeiro de 2023 a novembro de 2024 e, além disso, o valor diverge da conta de “fornecedores” do balanço patrimonial de novembro/24.

NORLOG	jan/24 a nov/24
CONTAS VENCIDAS	R\$ 250.763,27
CONTAS A VENCER	R\$ -
SALDO TOTAL	R\$ 250.763,27
CORRESPONDÊNCIA ENTRE RELATÓRIO FINANCEIRO E BALANÇO	
nov/24	
SALDO BP	R\$ 131.131,45
CORRESPONDÊNCIA	NÃO

Análise Administradora Judicial

• Solicitação de relatório de contas a pagar divididos entre contas vencidas e a vencer.

• Conferência sobre acúmulo de contas a pagar vencidas para casos de débitos extraconcursais.

• Verificação se há correspondência entre as contas a pagar e a conta respectiva do balanço patrimonial.

• Questionamento enviado à Recuperanda em caso de inadimplência ou de incorrespondência entre relatório financeiro e balanço patrimonial.



MARIM ADMINISTRAÇÃO, EMPREENDIMENTOS E PARTICIPAÇÕES S/A.

Documentação analisada: julho a novembro de 2024.

Informação relevante: Foram apresentadas declarações de ausência de controle para apresentação do relatório de contas a pagar, tendo sua movimentação apresentada apenas na contabilidade.

Análise Administradora Judicial

• Solicitação de relatório de contas a pagar divididos entre contas vencidas e a vencer.

• Conferência sobre acúmulo de contas a pagar vencidas para casos de débitos extraconcursais.

• Verificação se há correspondência entre as contas a pagar e a conta respectiva do balanço patrimonial.

• Questionamento enviado à Recuperanda em caso de inadimplência ou de incorrespondência entre relatório financeiro e balanço patrimonial.



2.7 ESTOQUE

NORLOG LOGÍSTICA INTEGRADA LTDA

Documentação analisada: julho a novembro de 2024.

Informação relevante: A Norlog não tem valor de estoque próprio. Em sua contabilidade, possui apenas estoque de terceiros e sua movimentação apresentada conforme os razões.

NORLOG	ago/24	set/24	out/24	nov/24
ENTRADA	R\$ 2.277.447,36	R\$ 2.654.588,45	R\$ 2.224.532,89	R\$ 1.554.167,26
SAÍDA	R\$ -	R\$ 1.847.740,60	R\$ 2.364.467,10	R\$ 2.360.247,27
TOTAL	R\$ 2.277.447,36	R\$ 806.847,85	-R\$ 139.934,21	-R\$ 806.080,01

ENVIO NO FORMATO SOLICITADO	ago/24	set/24	out/24	nov/24
ENVIO	COMPLETO	COMPLETO	COMPLETO	COMPLETO

CORRESPONDÊNCIA ENTRE RELATÓRIO	ago/24	set/24	out/24	nov/24
SALDO MOVIMENTAÇÃO BP	R\$ 2.277.447,36	R\$ 806.847,85	-R\$ 139.934,21	-R\$ 806.080,01
CORRESPONDÊNCIA	SIM	SIM	SIM	SIM

Análise Administradora Judicial

- Solicitação de relatório de analítico do estoque.
- Verificação do relatório do estoque.
- Conferência da correspondência entre saldo indicado no relatório e saldo apresentado no balanço.
- Questionamento enviado à Recuperanda em caso de incorrespondência.



MARIM ADMINISTRAÇÃO, EMPREENDIMENTOS E PARTICIPAÇÕES S/A.

Documentação analisada: julho a novembro de 2024.

Informação relevante: O estoque da Marim é composto de uma sala comercial e 50% de dois lotes de terrenos, que têm se mantido com valores inalterados.

MARIM	ago/24	set/24	out/24	nov/24
ESTOQUE	R\$ 560.421,14	R\$ 560.421,14	R\$ 560.421,14	R\$ 560.421,14
TOTAL	R\$ 560.421,14	R\$ 560.421,14	R\$ 560.421,14	R\$ 560.421,14

ENVIO NO FORMATO	ago/24	set/24	out/24	nov/24
ENVIO	COMPLETO	COMPLETO	COMPLETO	COMPLETO

CORRESPONDÊNCIA ENTRE RELATÓRIO ANALÍTICO E BALANÇO	ago/24	set/24	out/24	nov/24
SALDO BP	R\$ 560.421,14	R\$ 560.421,14	R\$ 560.421,14	R\$ 560.421,14
CORRESPONDÊNCIA	SIM	SIM	SIM	SIM

Análise Administradora Judicial

- Solicitação de relatório de analítico do estoque.
- Verificação do relatório do estoque.
- Conferência da correspondência entre saldo indicado no relatório e saldo apresentado no balanço.
- Questionamento enviado à Recuperanda em caso de incorrespondência.



2.8 ATIVO IMOBILIZADO

NORLOG LOGÍSTICA INTEGRADA LTDA

Documentação analisada: julho a novembro de 2024.

Informação relevante: -

NORLOG	ago/24	set/24	out/24	nov/24
VALOR BRUTO	R\$ 2.834.827,90	R\$ 2.834.827,90	R\$ 2.834.827,90	R\$ 2.834.827,90
DEPRECIÇÃO	-R\$ 2.437.779,34	-R\$ 2.447.547,21	-R\$ 2.457.296,07	-R\$ 2.467.040,30
VALOR LÍQUIDO	R\$ 397.048,56	R\$ 387.280,69	R\$ 377.531,83	R\$ 367.787,60

ENVIO NO FORMATO SOLICITADO	ago/24	set/24	out/24	nov/24
ENVIO	COMPLETO	COMPLETO	COMPLETO	COMPLETO

CORRESPONDÊNCIA ENTRE RELATÓRIO ANALÍTICO E BALANÇO	ago/24	set/24	out/24	nov/24
IMOBILIZADO BRUTO BP	R\$ 2.834.827,90	R\$ 2.834.827,90	R\$ 2.834.827,90	R\$ 2.834.827,90
CORRESPONDÊNCIA	SIM	SIM	SIM	SIM

ALTERAÇÃO DO IMOBILIZADO NO BP	ago/24	set/24	out/24	nov/24
	INALTERADO	INALTERADO	INALTERADO	INALTERADO

Análise Administradora Judicial

• Solicitação de relatório analítico de bens do ativo imobilizado.

• Verificação se há correspondência entre as o relatório enviado e a conta respectiva do balanço patrimonial.

• Conferência se houve movimentação de aumento, se a empresa adquiriu algum bem, ou de diminuição, se a empresa vendeu algum bem.

• Questionamento enviado à Recuperanda em caso de movimentações no ativo permanente bruto ou de incorrespondência entre relatório analítico e balanço patrimonial.



MARIM ADMINISTRAÇÃO, EMPREENDIMENTOS E PARTICIPAÇÕES S/A.

Documentação analisada: julho a novembro de 2024.

Informação relevante: Cumpre destacar que o imobilizado da Marim está totalmente depreciado.

MARIM	ago/24	set/24	out/24	nov/24
VALOR BRUTO	R\$ 2.584.606,54	R\$ 2.584.606,54	R\$ 2.584.606,54	R\$ 2.584.606,54
DEPRECIÇÃO	-R\$ 2.584.606,54	-R\$ 2.584.606,54	-R\$ 2.584.606,54	-R\$ 2.584.606,54
VALOR LÍQUIDO	R\$ -	R\$ -	R\$ -	R\$ -

ENVIO NO FORMATO SOLICITADO	ago/24	set/24	out/24	nov/24
ENVIO	COMPLETO	COMPLETO	COMPLETO	COMPLETO

CORRESPONDÊNCIA ENTRE RELATÓRIO ANALÍTICO E BALANÇO	ago/24	set/24	out/24	nov/24
IMOBILIZADO BRUTO BP	R\$ 2.584.606,54	R\$ 2.584.606,54	R\$ 2.584.606,54	R\$ 2.584.606,54
CORRESPONDÊNCIA	SIM	SIM	SIM	SIM

	ago/24	set/24	out/24	nov/24
ALTERAÇÃO DO IMOBILIZADO NO BP	INALTERADO	INALTERADO	INALTERADO	INALTERADO

Análise Administradora Judicial

• Solicitação de relatório de analítico do estoque.

• Verificação do relatório do estoque.

• Conferência da correspondência entre saldo indicado no relatório e saldo apresentado no balanço.

• Questionamento enviado à Recuperanda em caso de incorrespondência.



2.9 INVESTIMENTOS

NORLOG LOGÍSTICA INTEGRADA LTDA

Documentação analisada: julho a novembro de 2024.

Informação relevante: Foram apresentadas declarações de ausência de controle para apresentação do relatório de investimentos, tendo sua movimentação apresentada apenas na contabilidade. Em análise ao balanço patrimonial, verifica-se que não há valores em investimentos.

Análise Administradora Judicial

• Solicitação de relatório analítico de bens classificados como investimentos.

• Verificação se há correspondência entre o relatório enviado e a conta respectiva do balanço patrimonial.

• Conferência se houve movimentação de aumento, se a empresa adquiriu algum bem, ou de diminuição, se a empresa vendeu algum bem.

• Questionamento enviado à Recuperanda em caso de movimentações no ativo permanente bruto ou de incorrespondência entre relatório analítico e balanço patrimonial.



MARIM ADMINISTRAÇÃO, EMPREENDIMENTOS E PARTICIPAÇÕES S/A.

Documentação analisada: julho a novembro de 2024.

Informação relevante: Foram apresentadas declarações de ausência de controle para apresentação do relatório de investimentos, tendo sua movimentação apresentada apenas na contabilidade. Em análise ao balanço patrimonial, verifica-se que não há valores em investimentos.

Análise Administradora Judicial

• Solicitação de relatório analítico de bens classificados como investimentos.

• Verificação se há correspondência entre o relatório enviado e a conta respectiva do balanço patrimonial.

• Conferência se houve movimentação de aumento, se a empresa adquiriu algum bem, ou de diminuição, se a empresa vendeu algum bem.

• Questionamento enviado à Recuperanda em caso de movimentações no ativo permanente bruto ou de incorrespondência entre relatório analítico e balanço patrimonial.



2.10 INTANGÍVEL

NORLOG LOGÍSTICA INTEGRADA LTDA

Documentação analisada: julho a novembro de 2024.

Informação relevante: Os valores foram retirados dos balanços patrimoniais apresentados.

NORLOG	ago/24	set/24	out/24	nov/24
VALOR BRUTO	R\$ 78.193,96	R\$ 78.193,96	R\$ 78.193,96	R\$ 78.193,96
DEPRECIÇÃO	-R\$ 70.909,09	-R\$ 71.401,21	-R\$ 71.893,33	-R\$ 72.385,45
VALOR LÍQUIDO	R\$ 7.284,87	R\$ 6.792,75	R\$ 6.300,63	R\$ 5.808,51

	ago/24	set/24	out/24	nov/24
ALTERAÇÃO DO INTANGÍVEL	INALTERADO	INALTERADO	INALTERADO	INALTERADO

Análise Administradora Judicial

• Solicitação de consulta aos órgãos de proteção ao crédito.

• Conferência se houve novas anotações negativas contraídas após a Recuperação Judicial.

• Questionamento enviado à Recuperanda em caso de novas anotações.



MARIM ADMINISTRAÇÃO, EMPREENDIMENTOS E PARTICIPAÇÕES S/A.

Documentação analisada: julho a novembro de 2024.

Informação relevante: Os valores foram retirados dos balanços patrimoniais apresentados. Verifica-se que o intangível está totalmente depreciado.

MARIM	ago/24	set/24	out/24	nov/24
VALOR BRUTO	R\$ 528,00	R\$ 528,00	R\$ 528,00	R\$ 528,00
DEPRECIÇÃO	-R\$ 528,00	-R\$ 528,00	-R\$ 528,00	-R\$ 528,00
VALOR LÍQUIDO	R\$ -	R\$ -	R\$ -	R\$ -

	ago/24	set/24	out/24	nov/24
ALTERAÇÃO DO INTANGÍVEL	INALTERADO	INALTERADO	INALTERADO	INALTERADO

Análise Administradora Judicial

• Solicitação de consulta aos órgãos de proteção ao crédito.

• Conferência se houve novas anotações negativas contraídas após a Recuperação Judicial.

• Questionamento enviado à Recuperanda em caso de novas anotações.



2.11 CONSULTA À ÓRGÃO DE PROTEÇÃO AO CRÉDITO

NORLOG LOGÍSTICA INTEGRADA LTDA

Documentação analisada: até novembro de 2024.

Informação relevante: Na Norlog, verifica-se 5 novos registros de pendências Refin.

NORLOG		ago/24	set/24	out/24	nov/24
Pendências Refin	ANOTAÇÕES	17	17	17	17
	VALOR	R\$ 2.760.101,36	R\$ 2.760.101,36	R\$ 2.760.101,36	R\$ 2.760.101,36
Protesto Estadual	ANOTAÇÕES	24	24	24	24
	VALOR	R\$ 1.396.930,22	R\$ 1.396.930,22	R\$ 1.396.930,22	R\$ 1.396.930,22

Análise Administradora Judicial

• Solicitação de consulta aos órgãos de proteção ao crédito.

• Conferência se houve novas anotações negativas contraídas após a Recuperação Judicial.

• Questionamento enviado à Recuperanda em caso de novas anotações.



MARIM ADMINISTRAÇÃO, EMPREENDIMENTOS E PARTICIPAÇÕES S/A.

Documentação analisada: até novembro de 2024.

Informação relevante: Na Marim, verifica-se 6 novos registros de protestos nacionais. Contudo, em análise, se observou que os mesmos abrangem o período de 02/2020 a 02/2022, ou seja, anteriores à Recuperação Judicial.

MARIM		ago/24	set/24	out/24	nov/24
Pendências Refin	ANOTAÇÕES	1	1	1	1
	VALOR	R\$ 1.239.294,33	R\$ 1.239.294,33	R\$ 1.239.294,33	R\$ 1.239.294,33
Protesto Nacional	ANOTAÇÕES	6	6	6	6
	VALOR	R\$ 82.258,28	R\$ 82.258,28	R\$ 82.258,28	R\$ 82.258,28

Análise Administradora Judicial

• Solicitação de consulta aos órgãos de proteção ao crédito.

• Conferência se houve novas anotações negativas contraídas após a Recuperação Judicial.

• Questionamento enviado à Recuperanda em caso de novas anotações.



3. DEMONSTRAÇÃO DO RESULTADO DO EXERCÍCIO

3.1 ANÁLISE DA DEMONSTRAÇÃO DE RESULTADOS

NORLOG LOGÍSTICA INTEGRADA LTDA

Documentação analisada: julho a novembro de 2024.

Informação relevante: A DRE é acumulada e os valores a seguir estão em reais (R\$).

Cumprido destacar que a partir de agosto/24 a Norlog passou a apresentar lucro.

NORLOG	ago/24	set/24	out/24	nov/24
RECEITAS DE SERVIÇOS	12.624.917,24	14.500.080,16	16.631.551,82	18.952.862,20
IMPOSTOS INCIDENTES/VENDAS CANCELADAS	- 1.766.149,78	- 2.047.012,40	- 2.362.995,15	- 2.702.282,94
RECEITA LÍQUIDAS DE SERVIÇOS	10.858.767,46	12.453.067,76	14.268.556,67	16.250.579,26
CUSTOS/DESPESAS	-11.184.603,93	-12.757.981,43	-14.492.402,08	-16.370.277,27
Despesas Operacionais	- 10.788.267,05	- 12.352.590,56	- 14.076.946,79	- 15.945.565,01
Despesas Financeiras	- 396.336,88	- 405.390,87	- 415.455,29	- 424.712,26
RECEITAS	334.550,15	335.910,93	339.649,15	339.650,49
Receitas Financeira	2.372,70	2.422,64	2.559,32	2.560,66
Outras Receitas	332.177,45	333.488,29	337.089,83	337.089,83
RESULTADO ANTES DO I.R E CSLL	8.713,68	30.997,26	115.803,74	219.952,48
LUCRO/PREJUÍZO	8.713,68	30.997,26	115.803,74	219.952,48

INDICAÇÃO DE NECESSIDADE DE CAPITAL DE TERCEIROS	NÃO	NÃO	NÃO	NÃO
--	-----	-----	-----	-----

Análise Administradora Judicial

• Conferência das contas do demonstrativo de resultado da empresa.

• Verificação de eventual resultado negativo e possível necessidade de capital de terceiros em sua operação.

• Verificação da variação das contas de resultado.

• Contato com a Recuperanda em caso de resultado negativo e para questionamentos sobre variações consideradas relevantes.



MARIM ADMINISTRAÇÃO, EMPREENDIMENTOS E PARTICIPAÇÕES S/A.

Documentação analisada: julho a novembro de 2024.

Informação relevante: A DRE é acumulada e os valores a seguir estão em reais (R\$).

Cumpra destacar que o único faturamento da Marim é referente a aluguel para Norlog, de 25 mil reais mensais.

MARIM	ago/24	set/24	out/24	nov/24
RECEITAS DE SERVIÇOS	200.000,00	225.000,00	250.000,00	275.000,00
IMPOSTOS INCIDENTES S/VENDAS DE SERVIÇOS	- 35.436,95	- 39.006,64	- 42.576,33	- 46.116,02
RECEITA LÍQUIDAS DE SERVIÇOS	192.700,00	216.787,50	240.875,00	264.962,50
RESULTADO OPERACIONAL	- 42.579,63	- 47.917,16	- 52.803,74	- 57.794,94
Despesas Operacionais	- 35.436,95	- 39.006,64	- 42.576,33	- 46.116,02
Despesas Financeiras	- 9.461,03	- 11.228,87	- 12.545,76	- 13.997,27
Outras receitas operacionais	2.318,35	2.318,35	2.318,35	2.318,35
RESULTADO ANTES DO I.R E CSLL	150.120,37	168.870,34	188.071,26	207.167,56
LUCRO/PREJUÍZO	150.120,37	168.870,34	188.071,26	207.167,56

INDICAÇÃO DE NECESSIDADE DE CAPITAL DE TERCEIROS	NÃO	NÃO	NÃO	NÃO
--	-----	-----	-----	-----

Análise Administradora Judicial

• Conferência das contas do demonstrativo de resultado da empresa.

• Verificação de eventual resultado negativo e possível necessidade de capital de terceiros em sua operação.

• Verificação da variação das contas de resultado.

• Contato com a Recuperanda em caso de resultado negativo e para questionamentos sobre variações consideradas relevantes.



3.2 RELATÓRIO DE NOTAS FISCAIS

NORLOG LOGÍSTICA INTEGRADA LTDA

Documentação analisada: julho a novembro de 2024.

Informação relevante: -

NORLOG	ago/24	set/24	out/24	nov/24
Aluguel	R\$ 14.800,00	R\$ 17.800,00	R\$ 16.300,00	R\$ 16.300,00
Frete Matriz	R\$ 1.414.277,13	R\$ 1.435.884,86	R\$ 1.669.281,00	R\$ 1.782.901,74
Frete Paraíba	R\$ -	R\$ -	R\$ -	R\$ -
Serviço	R\$ 403.472,30	R\$ 421.478,06	R\$ 445.890,66	R\$ 522.108,64
Faturamento	R\$ 1.832.549,43	R\$ 1.875.162,92	R\$ 2.131.471,66	R\$ 2.321.310,38

ENVIO NO FORMATO SOLICITADO	ago/24	set/24	out/24	nov/24
ENVIO	COMPLETO	COMPLETO	COMPLETO	COMPLETO

CORRESPONDÊNCIA ENTRE RELATÓRIO E DRE	ago/24	set/24	out/24	nov/24
RECEITA BRUTA	R\$ 1.832.549,43	R\$ 1.875.162,92	R\$ 2.131.471,66	R\$ 2.321.310,38
CORRESPONDÊNCIA	SIM	SIM	SIM	SIM

Análise Administradora Judicial

• Solicitação do relatório de notas emitidos diretamente nos órgãos oficiais.

• Conferência entre o total das notas, indicado no relatório, e a receita bruta, indicada na DRE.

• Questionamento enviado à Recuperanda em caso de incorrespondência.



MARIM ADMINISTRAÇÃO, EMPREENDIMENTOS E PARTICIPAÇÕES S/A.

Documentação analisada: julho a novembro de 2024.

Informação relevante: -

MARIM	ago/24	set/24	out/24	nov/24
Faturamento	R\$ 25.000,00	R\$ 25.000,00	R\$ 25.000,00	R\$ 25.000,00
ENVIO NO FORMATO SOLICITADO	ago/24	set/24	out/24	nov/24
ENVIO	COMPLETO	COMPLETO	COMPLETO	COMPLETO
CORRESPONDÊNCIA ENTRE RELATÓRIO E DRE	ago/24	set/24	out/24	nov/24
RECEITA BRUTA	R\$ 25.000,00	R\$ 25.000,00	R\$ 25.000,00	R\$ 25.000,00
CORRESPONDÊNCIA	SIM	SIM	SIM	SIM

Análise Administradora Judicial

• Solicitação do relatório de notas emitidos diretamente nos órgãos oficiais.

• Conferência entre o total das notas, indicado no relatório, e a receita bruta, indicada na DRE.

• Questionamento enviado à Recuperanda em caso de incorrespondência.



4. SITUAÇÃO FISCAL

4.1 ANÁLISE DA SITUAÇÃO FISCAL

NORLOG LOGÍSTICA INTEGRADA LTDA

Documentação analisada: Certidões/extratos de débitos: até novembro de 2024; Comprovantes de recolhimentos de tributos: julho a novembro de 2024.

Informação relevante: -

Análise Administradora Judicial



NORLOG LOGÍSTICA INTEGRADA LTDA						
ESFERA	CNPJ	SITUAÇÃO	ÚLTIMA DOCUMENTAÇÃO ENVIADA (DOC.1)	INFORMAÇÃO COMPLEMENTAR	EMIÇÃO	VALIDADE
FEDERAL	05.098.879/0001-70	IRREGULAR - EM NEGOCIAÇÃO	RELATÓRIO E-CAC	Em consulta, a Vivante identificou o valor atualizado inscrito em dívida ativa R\$ 17.352.578,20	12/12/2024 13/01/2025	-
ESTADUAL	05.098.879/0001-70	REGULAR	CERTIDÃO NEGATIVA DE DÉBITOS FISCAIS	Em consulta, a Vivante identificou a certidão negativa	12/12/2024 13/01/2025	11/03/2025 12/04/2025
MUNICIPAL	05.098.879/0001-70	REGULAR	CERTIDÃO DE REGULARIDADE FISCAL	-	12/12/2024	11/01/2025
FGTS	05.098.879/0001-70	REGULAR	-	Em consulta, a Vivante identificou situação regular	13/01/2025	-



MARIM ADMINISTRAÇÃO, EMPREENDIMENTOS E PARTICIPAÇÕES S/A.

Documentação analisada: Certidões/extratos de débitos: até novembro de 2024; Comprovantes de recolhimentos de tributos: julho a novembro de 2024.

Informação relevante: -

Análise Administradora Judicial



MARIM ADMINISTRAÇÃO, EMPREENDIMENTOS E PARTICIPAÇÕES S/A.						
ESFERA	CNPJ	SITUAÇÃO	ÚLTIMA DOCUMENTAÇÃO ENVIADA (DOC.2)	INFORMAÇÃO COMPLEMENTAR	EMIÇÃO	VALIDADE
FEDERAL	08.263.576/0001-53	REGULAR	RELATÓRIO E-CAC	Em consulta, a Vivante identificou situação regular	12/12/2024 13/01/2025	-
ESTADUAL	08.263.576/0001-53	REGULAR	CERTIDÃO NEGATIVA DE DÉBITOS FISCAIS	Em consulta, a Vivante identificou a certidão negativa	12/12/2024 13/01/2025	11/03/2025 12/04/2025
MUNICIPAL	08.263.576/0001-53	REGULAR	EXTRATOS DE DÉBITOS EM QUE NADA CONSTA	-	12/12/2024	-
FGTS	08.263.576/0001-53	REGULAR	-	Em consulta, a Vivante identificou situação regular	13/01/2025	-



5. FLUXO DE CAIXA

5.1 ANÁLISE DO FLUXO DE CAIXA

NORLOG LOGÍSTICA INTEGRADA LTDA

Documentação analisada: julho a novembro de 2024.

Informação relevante: Os valores a seguir estão em reais (R\$).

NORLOG	ago/24	set/24	out/24	nov/24
SALDO INICIAL	247.937,98	288.602,69	305.431,51	327.390,09
ENTRADAS	1.783.421,32	2.080.004,60	1.782.226,51	2.016.041,52
SAÍDAS	-1.742.756,61	-2.063.175,78	-1.760.267,93	-1.982.690,43
SALDO FINAL	288.602,69	305.431,51	327.390,09	360.741,18

ENVIO NO FORMATO SOLICITADO	abr/24	abr/24	mai/24	mai/24
ENVIO	COMPLETO	COMPLETO	COMPLETO	COMPLETO

EQUIVALÊNCIA DE SALDO INICIAL E FINAL	SIM	SIM	SIM	SIM
---------------------------------------	-----	-----	-----	-----

INDICAÇÃO DE NECESSIDADE DE CAPITAL DE TERCEIROS	NÃO	NÃO	NÃO	NÃO
--	-----	-----	-----	-----

Análise Administradora Judicial

• Conferência das contas do fluxo de caixa da empresa.

• Verificação de eventual saldo negativo e possível necessidade de capital de terceiros em sua operação.

• Verificação da variação das contas.

• Contato com a Recuperanda em caso de saldo negativo e para questionamentos sobre variações consideradas relevantes.



MARIM ADMINISTRAÇÃO, EMPREENDIMENTOS E PARTICIPAÇÕES S/A.

Documentação analisada: 2023 até maio e julho a novembro de 2024.

Informação relevante: Os valores a seguir estão em reais (R\$).

O valor expressivo nas entradas em setembro/24 se refere, integralmente, a valores transferidos pela Norlog. Em reunião, foi informado que são transferidos valores para evitar os bloqueios.

MARIM	ago/24	set/24	out/24	nov/24
SALDO INICIAL	316.806,48	292.680,60	644.485,81	613.761,78
ENTRADAS	-	402.523,11	41.000,00	42.111,16
SAÍDAS	- 24.125,88	- 50.717,90	- 71.724,03	- 11.010,74
SALDO FINAL	292.680,60	644.485,81	613.761,78	644.862,20

ENVIO NO FORMATO SOLICITADO	ago/24	set/24	out/24	nov/24
ENVIO	COMPLETO	COMPLETO	COMPLETO	COMPLETO

EQUIVALÊNCIA DE SALDO INICIAL E FINAL	SIM	SIM	SIM	SIM
	SIM	SIM	SIM	SIM

INDICAÇÃO DE NECESSIDADE DE CAPITAL DE TERCEIROS	NÃO	NÃO	NÃO	NÃO
	NÃO	NÃO	NÃO	NÃO

Análise Administradora Judicial

• Conferência das contas do fluxo de caixa da empresa.

• Verificação de eventual saldo negativo e possível necessidade de capital de terceiros em sua operação.

• Verificação da variação das contas.

• Contato com a Recuperanda em caso de saldo negativo e para questionamentos sobre variações consideradas relevantes.

**6. ANEXOS****6.1 REUNIÃO**

Resumo da reunião de acompanhamento mensal das Recuperandas em agosto/2024:	
REUNIÃO	Virtual.
PRESENTES	A Sra. Paula, consultora, e o Sr. Gilmar, contador.
FATURAMENTO	Norlog: Julho/24: R\$ 2.065.000,00; Agosto/24: expectativa de 1,7 milhões de reais. Marim: 25 mil reais mensais pagos pela Norlog.
	O movimento de entrega da cliente Madesa aumentou muito em julho, tanto no armazém como no transporte. A previsão de faturamento era de 1,8 milhões de reais e superou. A tendência do mês de agosto até o final do ano é de aumento do faturamento.
QUADRO DE COLABORADORES	Norlog: Julho/24: sem admissão e 2 demissões. Pretendem substituir os funcionários que saíram. Marim: continua sem funcionários.
	A folha de pagamento está em dia, assim como o FGTS.
DESPESAS	As despesas estão em dia.
SITUAÇÃO FISCAL	Estão negociando os impostos federais, mas estão pagando os impostos correntes. Os impostos estaduais e municipais estão em dia.
INFORMAÇÕES RELEVANTES	Estão com os mesmos clientes.



	<p>Estão com mais posições ocupadas no armazém, atendendo a demanda, mas ao mesmo tempo estão tendo que arranjar mais espaço.</p>
	<p>Participou da feira de logística do Nordeste, que aconteceu no novo shopping do Paço Alfândega, expondo a empresa. Tinham vários operadores logísticos, de serviços. Teve duração de 3 a 4 dias.</p>
	<p>A Vivante questionou, na Marim, quanto ao Serasa, que não constavam ocorrências até a consulta de 14 de maio de 2024, mas na consulta de 19 de julho de 2024 passou a constar 1 ocorrência de março de 2023 de 1,2 milhões de reais, a que se refere. Em resposta, foi afirmado que a Marim foi inscrita no Serasa como fiadora solidária de empréstimo contratado junto ao Banco Inter, que ficou fora da RJ por ter natureza extraconcursal.</p>
	<p>A Vivante questionou, na Norlog, a entrada em consórcio no valor de R\$ 694,08 em junho/23 e outra entrada no mesmo valor em julho/23, a que se refere. Em resposta, foi afirmado que se refere ao consórcio do banco Itaú, de veículo, que acabou.</p> <p>Além disso, questionou também a entrada em veículos no valor de R\$ 42.055,50 em abril/24, se houve compra de ativo e ressaltou para que sempre seja enviada a NF junto às documentações mensais. Em resposta, foi afirmado que não houve compra e que se refere ao serviço de retífica do motor de um veículo da Norlog. Como esse serviço teve um valor elevado de R\$ 42.055,50 e resultou em um aumento significativo na vida útil do bem, o valor foi devidamente imobilizado no veículo.</p>
	<p>A Vivante reiterou os questionamentos e a documentação pendente.</p>

Resumo da reunião de acompanhamento mensal das Recuperandas em setembro/2024:

REUNIÃO	Virtual.
PRESENTES	As Sras. Thaís e Paula, consultoras, e o Sr. Gilmar, contador.



FATURAMENTO	Norlog: Agosto/24: R\$ 1.832.000,00; Setembro/24: expectativa de 1,9 milhão de reais. Marim: 25 mil reais mensais pagos pela Norlog.
QUADRO DE COLABORADORES	Norlog: Agosto/24: não teve movimentação. Estão contratando 4 funcionários em setembro, sendo 2 para substituir as 2 demissões de julho. Marim: continua sem funcionários.
	A folha de pagamento está em dia, assim como o FGTS e o INSS.
DESPESAS	As despesas estão em dia.
SITUAÇÃO FISCAL	Estão negociando os impostos federais da Norlog, mas estão pagando os impostos correntes. Já tinha entrado com pedido de transação tributária, além de utilização do prejuízo fiscal. A Norlog pediu revisão de capacidade fiscal para barganhar mais e as parcelas se encaixarem no fluxo de caixa da empresa. Os impostos federais da Marim e estaduais e municipais das duas Recuperandas estão em dia.
	Hoje é dia de pagamento dos impostos e estão com as contas bloqueadas, diante de execução fiscal indevida, tendo em vista que o passivo fiscal está sendo negociado.
INFORMAÇÕES RELEVANTES	Estão com os mesmos clientes, mas os clientes atuais têm mantido o armazém ocupado e até o final de ano acredita que ficará com a capacidade completa. No que se refere aos transportes, tem se mantido e a preocupação é com o preço do combustível, que teve aumento, pois não repassam para os clientes e diminuem a margem. Estão se reunindo para ver como podem diminuir os custos, por exemplo, agregando o máximo de produtos em uma carga.
	Estão atendendo 100% da demanda do armazém e bem, mas estão arranjando mais espaço para ocupações.
	A Vivante reiterou os questionamentos e a documentação pendente.



Resumo da reunião de acompanhamento mensal das Recuperandas em outubro/2024:	
DATA	21/10/2024
REUNIÃO	Visita à Sede, fotos doc.3.
PRESENTES	A Sra. Paula, consultora, e o Sr. Gilmar, contador.
FATURAMENTO	Norlog: Setembro/24: R\$ 1.875.162,92; Outubro/24 parcial: 2.089.000,00. Marim: 25 mil reais mensais pagos pela Norlog.
	Em setembro faturou bem próximo da expectativa, que era de 1,9 milhões de reais. Em outubro ainda tem expectativa de faturamento de 2,1 milhões de reais. Ressaltou também que há 3 meses está tendo lucro, desde julho/24.
QUADRO DE COLABORADORES	Norlog: Setembro/24: sem admissão e 1 demissão. Marim: continua sem funcionários.
	A folha de pagamento está em dia, quinzena e final do mês, assim como estão em dia o FGTS e o INSS.
DESPESAS	As despesas estão em dia.
SITUAÇÃO FISCAL	No que se refere à negociação dos impostos federais da Norlog, foram solicitados os fluxos de caixa de 2021 a 2024, que foram entregues para análise. Os impostos federais da Marim e estaduais e municipais das duas Recuperandas estão em dia.
INFORMAÇÕES RELEVANTES	Conseguiram resolver a questão do bloqueio das contas bancárias. Ressaltou que, mesmo em RJ, sofre com os bloqueios de valores, razão pela qual geralmente transferem os montantes para Marim.
	Informou que terá baixa do ativo, presente no balanço patrimonial, devido a valores a receber de empresas que foram encerradas, razão pela qual os importes não serão pagos à Recuperanda. O ajuste, com a devida baixa do ativo, diminui a carga tributária também. Essa variação será percebida em setembro/outubro.



	Estão com os mesmos clientes. Estão com prospecção de novos clientes, mas não há nada efetivo.
	Estão atendendo a demanda do armazém, que está bem ocupado. Foi feito um galpão lateral para mais armazenamento. Se tivesse mais espaço, acredita que ainda ocuparia mais. Já o transporte, é o carro chefe, o que se observa através do faturamento parcial do presente mês, em que em torno de 400 mil reais foram faturamentos do armazém e 1,6 milhões de reais foram faturamentos do transporte. O grande problema do transporte é o gerenciamento de custo, pois não há controle do preço do combustível, que é bastante sazonal. No entanto, tenta otimizar a carga. Estão conseguindo gerenciar o custo e o reflexo disso é o resultado positivo nos últimos 3 meses.
	Não faziam controle dos débitos extraconcursais, mas vão providenciar. Informaram que são apenas os impostos que estão atrasados e os débitos em bancos que não se sujeitaram à RJ.
	A Vivante reiterou a documentação pendente.

Resumo da reunião de acompanhamento mensal das Recuperandas em novembro/2024:	
DATA	21/11/2024
REUNIÃO	Virtual.
PRESENTES	A Sra. Paula e o Sr. Bruno, consultores e o Sr. Gilmar, contador.
FATURAMENTO	Norlog: Outubro/24: R\$ 2.131.000,00; Novembro/24 parcial: em torno de R\$ 1.620.000,00 e previsão de 2,2 milhões de reais. Marim: 25 mil reais mensais pagos pela Norlog.
	Ressaltou que outubro teve o maior faturamento do ano. Afirmou que nessa época tem mais movimento tanto no armazém como no frete. Acredita que novembro e dezembro serão meses muito bons. Ressaltou também que a Norlog já está no 4º mês consecutivo de lucro.



QUADRO DE COLABORADORES	Norlog: Outubro/24: 2 admissões e nenhuma demissão. São 77 funcionários ativos e 4 funcionários afastados. Marim: continua sem funcionários.
	A folha de pagamento está em dia, assim como o FGTS e o INSS.
	O 13º salário está programado para pagamento para última semana do mês.
DESPESAS	As despesas estão em dia.
SITUAÇÃO FISCAL	Estão negociando os impostos federais da Norlog, discutindo a capacidade de pagamento da empresa. Acredita que terá uma posição em breve. Quanto aos impostos federais da Marim e estaduais e municipais das duas Recuperandas, estes estão em dia.
INFORMAÇÕES RELEVANTES	Estão com os mesmos clientes, mas o departamento comercial também está prospectando novos. O armazém está ainda mais ocupado do que no mês anterior, mas continua atendendo bem a demanda.
	A Vivante reiterou a documentação pendente.

Resumo da reunião de acompanhamento mensal das Recuperandas em dezembro/2024:	
DATA	13/12/2024
REUNIÃO	Virtual.
PRESENTES	A Sra. Paula e o Sr. Bruno, consultores e o Sr. Gilmar, contador.
FATURAMENTO	Norlog: Novembro/24: R\$ 2.321.310,38, transporte e armazenagem; Dezembro/24 parcial: média de 900 mil reais só de transporte, com previsão de R\$ 2.508.000,00 milhões, de transporte e armazenagem.



	Marim: 25 mil reais mensais pagos pela Norlog.
	Para o próximo ano, está com previsão de aumento de 15% do faturamento.
QUADRO DE COLABORADORES	Norlog: Novembro/24: 7 admissões e 1 demissão. São 83 funcionários ativos e 4 funcionários afastados. Marim: continua sem funcionários.
	A folha de pagamento está em dia, assim como o FGTS e o INSS.
	Pagou a quinzena dos funcionários e já vai pagar a segunda parcela do 13º salário.
DESPESAS	As despesas estão em dia.
SITUAÇÃO FISCAL	Com relação aos impostos federais da Norlog, foi feito acordo com a receita federal, que está sendo efetivado. A primeira parcela vai ser paga ainda em dezembro/24, em torno de 50 mil reais mensais, com correção monetária. A Vivante solicitou o acordo e o contador informou que, assim que tiver, vai repassar para a Vivante. Quanto aos impostos federais da Marim e estaduais e municipais das duas Recuperandas, estes estão em dia.
INFORMAÇÕES RELEVANTES	Estão com os mesmos clientes, mas tem um cliente anterior que provavelmente voltará a armazenar a partir de janeiro/25. O foco é em cliente rentável, porque o armazém já está bem ocupado.
	A Vivante reiterou a documentação pendente.



6.2 QUADRO GERAL DE CREDORES

A Vivante comunica que não realizou novas alterações no QGC - Quadro Geral de Credores.

6.3 QUESTIONAMENTOS E ESCLARECIMENTOS

A Vivante encaminhou as questões levantadas neste relatório para apreciação e retorno das Recuperandas. Destaca-se, ainda, que há questionamentos e solicitações que foram respondidos, conforme doc. 4.

6.4 DOCUMENTAÇÃO PENDENTE

Cumprе destacar que não há documentação pendente referente à Recuperanda Marim Administração, Empreendimentos e Participações S/A. A seguir, tabela com os documentos que estão pendentes de envio por parte da Recuperanda Norlog Logística Integrada Ltda:

QTDE	Documentação Pendente	Norlog
1	Resumo de todo o débito extraconcursal da empresa (fiscal, pós RJ, etc.).	mai/24 a nov/24



7. CONCLUSÃO E REQUERIMENTOS

Análise realizada baseada nas informações apresentadas pelas Recuperandas e nas atividades realizadas pela Administradora Judicial nos exercícios dos meses de agosto a dezembro de 2024, em que o Administrador Judicial abaixo mencionado assina o presente documento.

VIVANTE GESTÃO E ADMINISTRAÇÃO JUDICIAL LTDA.
Armando Lemos Wallach
OAB/SP 421.826



Vivante Gestão e Administração Judicial LTDA

CNPJ: 22.122.090/0001-26

Site: www.vivanteaj.com.br

E-mail: rjnorlog@vivanteaj.com.br

Telefone: (81) 3231-7665 / (11) 3048-4068 / (84) 3235-1054 / (85) 3402-8596 / (82) 3432-3230

Recife-PE – Praça Dr. Fernando Figueira, nº 30, Empresarial Cervantes, 6º andar, Ilha do Leite, CEP 50.070-440.

São Paulo-SP – Av. Presidente Juscelino Kubitschek, nº 2041, Torre B Complexo JK, 5º andar, Vila Olímpia, CEP: 04543-011.

Natal-RN – Rua Raimundo Chaves, nº 2182, Empresarial Candelária, sala 501, Candelária, CEP: 59.064-390.

Fortaleza-CE – Av. Dom Luís, nº 807, Etevaldo Nogueira Business, 21º andar, Meireles, CEP: 60.160-230.

Maceió-AL – Av. Fernandes Lima, nº 8, Ed. Centenário Office, Farol, CEP 57051-000.



MINISTÉRIO DA FAZENDA
SECRETARIA ESPECIAL DA RECEITA FEDERAL DO BRASIL
PROCURADORIA-GERAL DA FAZENDA NACIONAL
INFORMAÇÕES DE APOIO PARA EMISSÃO DE CERTIDÃO

Por meio do e-CAC - CNPJ do certificado: 05.098.879/0001-70

12/12/2024 12:05:30

Página: 1 / 7

CNPJ: 05.098.879 - NORLOG-LOGISTICA INTEGRADA LTDA - EM RECUPERACAO JUDICIAL

Dados Cadastrais da Matriz

CNPJ: 05.098.879/0001-70

UA de Domicílio: DRF RECIFE-PE

Código da UA: 04.101.00

Endereço: AV VASCO RODRIGUES,360

Bairro: PEIXINHOS

CEP: 53220-375

Município: OLINDA

UF: PE

Responsável: 022.106.304-87 - JOSE ROBERTO SALAZAR MACAES

Situação: ATIVA

Natureza Jurídica: 206-2 - SOCIEDADE EMPRESARIA LIMITADA

Data de Abertura: 23/05/2002

CNAE: 4930-2/02 - Transporte rodoviário de carga, exceto produtos perigosos e mudanças, intermunicipal, interestadual e internacional

Porte da Empresa: DEMAIS

Sócios e Administradores

CPF/CNPJ	Nome	Qualificação	Situação Cadastral	Cap. Social	Cap. Votante
022.106.304-87	JOSE ROBERTO SALAZAR MACAES	SOCIO ADMINISTRADOR	REGULAR	20,00%	
005.300.854-53	IVANO VIANA DE MELO	SOCIO ADMINISTRADOR	REGULAR	20,00%	
062.145.764-72	ALEXANDRE SALAZAR MACAES	SOCIO ADMINISTRADOR	REGULAR	20,00%	
149.714.964-91	CARLOS EDUARDO SALAZAR MACAES	SOCIO ADMINISTRADOR	REGULAR	20,00%	
293.515.104-68	LUIZ RICARDO SALAZAR MACAES	SOCIO ADMINISTRADOR	REGULAR	20,00%	

Certidão Emitida

CNPJ: 05.098.879/0001-70

Certidão Positiva com Efeitos de Negativa: ECAE.1984.12CC.382E

Emissão: 31/08/2022

Data de Validade: 27/02/2023

Diagnóstico Fiscal na Receita Federal

Pendência - Parcelamento (SIPADE)

CNPJ: 05.098.879/0001-70

Processo	Receita	Parc.Atraso	Situação
19647.410.240/2021-84	6912-PIS	3	ATIVO
19647.410.240/2021-84	5856-COFINS	8	ATIVO
19647.409.942/2021-15	6912-PIS	8	ATIVO
19647.409.942/2021-15	5856-COFINS	8	ATIVO
19647.409.942/2021-15	2991-CONTRIB-PREV	8	ATIVO



MINISTÉRIO DA FAZENDA
 SECRETARIA ESPECIAL DA RECEITA FEDERAL DO BRASIL
 PROCURADORIA-GERAL DA FAZENDA NACIONAL
 INFORMAÇÕES DE APOIO PARA EMISSÃO DE CERTIDÃO

Por meio do e-CAC - CNPJ do certificado: 05.098.879/0001-70

12/12/2024 12:05:30

Página: 2 / 7

CNPJ: 05.098.879 - NORLOG-LOGISTICA INTEGRADA LTDA - EM RECUPERACAO JUDICIAL

Débito com Exigibilidade Suspensa (SIEF)

CNPJ: 05.098.879/0001-70

Receita	PA/Exerc.	Dt. Vcto	Vl.Original	Sdo.Devedor	Situação
0561-07 - IRRF	11/2024	20/12/2024	15.197,35	15.197,35	A ANALISAR-A VENCER
0588-06 - IRRF	11/2024	20/12/2024	80,43	80,43	A ANALISAR-A VENCER
1708-06 - IRRF	11/2024	20/12/2024	633,93	633,93	A ANALISAR-A VENCER
5952-07 - CSRF	11/2024	20/12/2024	2.511,25	2.511,25	A ANALISAR-A VENCER
2991-01 - CONTRIB-PREV	11/2024	20/12/2024	34.575,15	34.575,15	A ANALISAR-A VENCER
1082-01 - CP-SEGUR.	11/2024	20/12/2024	18.768,79	16.200,11	A ANALISAR-A VENCER
1099-01 - CP-SEGUR.	11/2024	20/12/2024	13.224,80	13.224,80	A ANALISAR-A VENCER
1162-01 - CP-PATRONAL	11/2024	20/12/2024	1.533,75	1.533,75	A ANALISAR-A VENCER
CNPJ do prestador/incorporação: 24.402.663/0001-09					
1646-01 - CP-PATRONAL	11/2024	20/12/2024	6.203,75	6.203,75	A ANALISAR-A VENCER
1170-01 - CP-TERCEIROS	11/2024	20/12/2024	5.772,43	5.772,43	A ANALISAR-A VENCER
1176-01 - CP-TERCEIROS	11/2024	20/12/2024	461,79	461,79	A ANALISAR-A VENCER
1200-01 - CP-TERCEIROS	11/2024	20/12/2024	1.385,38	1.385,38	A ANALISAR-A VENCER
1218-01 - CP-TERCEIROS	11/2024	20/12/2024	3.463,46	3.463,46	A ANALISAR-A VENCER
1218-02 - CP-TERCEIROS	11/2024	20/12/2024	1.452,99	1.452,99	A ANALISAR-A VENCER
1221-01 - CP-TERCEIROS	11/2024	20/12/2024	2.308,97	2.308,97	A ANALISAR-A VENCER
1221-02 - CP-TERCEIROS	11/2024	20/12/2024	968,65	968,65	A ANALISAR-A VENCER

Pendência - Processo Fiscal (SIEF)

CNPJ: 05.098.879/0001-70

Processo	Situação	Localização
19414.126.570/2021-28	DEVEDOR	SETOR PROC ELETRONICO REFIS DRF REC PE
19414.497.824/2024-32	DEVEDOR	SETOR PROC ELETRONICO REFIS DRF REC PE
19414.567.712/2022-94	DEVEDOR	SETOR PROC ELETRONICO REFIS DRF REC PE

Processo Fiscal com Exigibilidade Suspensa (SIEF)

CNPJ: 05.098.879/0001-70

Processo	Situação	Localização
10480.912.025/2024-31	DEVEDOR-EM JULGAMENTO DA MANIFESTACAO INCONFORMIDADE (CREDITO)	SERV ORIENT ANALIS TRIBUTARIA-DRF-RCE-PE
10480.912.596/2024-76	DEVEDOR-EM JULGAMENTO DA MANIFESTACAO INCONFORMIDADE (CREDITO)	SERV ORIENT ANALIS TRIBUTARIA-DRF-RCE-PE
10480.912.597/2024-11	DEVEDOR-EM JULGAMENTO DA MANIFESTACAO INCONFORMIDADE (CREDITO)	SERV ORIENT ANALIS TRIBUTARIA-DRF-RCE-PE
10480.912.598/2024-65	DEVEDOR-EM JULGAMENTO DA MANIFESTACAO INCONFORMIDADE (CREDITO)	SERV ORIENT ANALIS TRIBUTARIA-DRF-RCE-PE



CNPJ: 05.098.879 - NORLOG-LOGISTICA INTEGRADA LTDA - EM RECUPERACAO JUDICIAL

Pendência - Débito (SICOB)

CNPJ: 05.098.879/0001-70

Parcelamento: 64040604-1 Situação: 000001 - ATIVO/EM ATRASO

RFB LEI 10522/02 - SIMP. EMPRESA GERAL

Diagnóstico Fiscal na Procuradoria-Geral da Fazenda Nacional

Pendência - Inscrição (SIDA)

CNPJ: 05.098.879/0001-70

Inscrição	Receita	Inscrito em	Ajuizado em	Processo	Tipo de Devedor
40.2.21.008037-10	3560-IRPJ FONTE	06/09/2021		10136.782.754/2021-24	DEVEDOR PRINCIPAL
Situação: ATIVA AJUIZADA					
40.4.18.000508-00	3202-CONTR. PREV. RECEITA	21/09/2018		10480.507.084/2018-43	DEVEDOR PRINCIPAL
Situação: ATIVA AJUIZADA					
40.4.19.018916-72	3202-CONTR. PREV. RECEITA	21/10/2019		10136.827.146/2019-31	DEVEDOR PRINCIPAL
Situação: ATIVA AJUIZADA					
40.4.19.021011-52	3202-CONTR. PREV. RECEITA	09/12/2019		10136.973.570/2019-57	DEVEDOR PRINCIPAL
Situação: ATIVA AJUIZADA					
40.4.20.018156-25	4260-CONTRIBUICAO SENAT	30/11/2020		14966.067.826/2020-15	DEVEDOR PRINCIPAL
Situação: ATIVA AJUIZADA					
40.4.20.018157-06	4162-RI.AMB. AP.ESPECIAL	30/11/2020		14966.067.826/2020-15	DEVEDOR PRINCIPAL
Situação: ATIVA AJUIZADA					
40.4.20.018158-97	3202-CONTR. PREV. RECEITA	30/11/2020		14966.067.826/2020-15	DEVEDOR PRINCIPAL
Situação: ATIVA AJUIZADA					
40.4.20.018159-78	4133-CONTR. SEGURADOS	30/11/2020		14966.067.826/2020-15	DEVEDOR PRINCIPAL
Situação: ATIVA AJUIZADA					
40.4.20.018160-01	4201-CONTRIB.SAL.EDUCAC	30/11/2020		14966.067.826/2020-15	DEVEDOR PRINCIPAL
Situação: ATIVA AJUIZADA					



MINISTÉRIO DA FAZENDA
SECRETARIA ESPECIAL DA RECEITA FEDERAL DO BRASIL
PROCURADORIA-GERAL DA FAZENDA NACIONAL
INFORMAÇÕES DE APOIO PARA EMISSÃO DE CERTIDÃO

Por meio do e-CAC - CNPJ do certificado: 05.098.879/0001-70

12/12/2024 12:05:30

Página: 4 / 7

CNPJ: 05.098.879 - NORLOG-LOGISTICA INTEGRADA LTDA - EM RECUPERACAO JUDICIAL

40.4.20.018161-92	4338-CONTRIBUICAO SEBRAE	30/11/2020	14966.067.826/2020-15	DEVEDOR PRINCIPAL
	Situação: ATIVA AJUIZADA			
40.4.20.018162-73	4276-CONTRIBUICAO SEST	30/11/2020	14966.067.826/2020-15	DEVEDOR PRINCIPAL
	Situação: ATIVA AJUIZADA			
40.4.20.018163-54	4224-CONTRIBUICAO INCRA	30/11/2020	14966.067.826/2020-15	DEVEDOR PRINCIPAL
	Situação: ATIVA AJUIZADA			
40.4.21.016561-62	4133-CONTR. SEGURADOS	31/05/2021	14966.042.465/2021-77	DEVEDOR PRINCIPAL
	Situação: ATIVA AJUIZADA			
40.4.21.016562-43	4338-CONTRIBUICAO SEBRAE	31/05/2021	14966.042.465/2021-77	DEVEDOR PRINCIPAL
	Situação: ATIVA AJUIZADA			
40.4.21.016563-24	4162-RI.AMB. AP. ESPECIAL	31/05/2021	14966.042.465/2021-77	DEVEDOR PRINCIPAL
	Situação: ATIVA AJUIZADA			
40.4.21.016564-05	3202-CONTR. PREV. RECEITA	31/05/2021	14966.042.465/2021-77	DEVEDOR PRINCIPAL
	Situação: ATIVA AJUIZADA			
40.4.21.016565-96	4224-CONTRIBUICAO INCRA	31/05/2021	14966.042.465/2021-77	DEVEDOR PRINCIPAL
	Situação: ATIVA AJUIZADA			
40.4.21.016566-77	4276-CONTRIBUICAO SEST	31/05/2021	14966.042.465/2021-77	DEVEDOR PRINCIPAL
	Situação: ATIVA AJUIZADA			
40.4.21.016567-58	4260-CONTRIBUICAO SENAT	31/05/2021	14966.042.465/2021-77	DEVEDOR PRINCIPAL
	Situação: ATIVA AJUIZADA			
40.4.21.016568-39	4201- CONTRIB. SAL. EDUCAC	31/05/2021	14966.042.465/2021-77	DEVEDOR PRINCIPAL
	Situação: ATIVA AJUIZADA			
40.4.21.027918-29	4338-CONTRIBUICAO SEBRAE	07/07/2021	14966.055.713/2021-40	DEVEDOR PRINCIPAL
	Situação: ATIVA AJUIZADA			
40.4.21.027919-00	4260-CONTRIBUICAO SENAT	07/07/2021	14966.055.713/2021-40	DEVEDOR PRINCIPAL
	Situação: ATIVA AJUIZADA			



MINISTÉRIO DA FAZENDA
SECRETARIA ESPECIAL DA RECEITA FEDERAL DO BRASIL
PROCURADORIA-GERAL DA FAZENDA NACIONAL
INFORMAÇÕES DE APOIO PARA EMISSÃO DE CERTIDÃO

Por meio do e-CAC - CNPJ do certificado: 05.098.879/0001-70

12/12/2024 12:05:30

Página: 5 / 7

CNPJ: 05.098.879 - NORLOG-LOGISTICA INTEGRADA LTDA - EM RECUPERACAO JUDICIAL

40.4.21.027920-43	4133-CONTR. SEGURADOS	07/07/2021	14966.055.713/2021-40	DEVEDOR PRINCIPAL
Situação: ATIVA AJUIZADA				
40.4.21.027921-24	4201-CONTRIB.SAL.EDUCAC	07/07/2021	14966.055.713/2021-40	DEVEDOR PRINCIPAL
Situação: ATIVA AJUIZADA				
40.4.21.027922-05	4276-CONTRIBUICAO SEST	07/07/2021	14966.055.713/2021-40	DEVEDOR PRINCIPAL
Situação: ATIVA AJUIZADA				
40.4.21.027923-96	4162-RI.AMB. AP.ESPECIAL	07/07/2021	14966.055.713/2021-40	DEVEDOR PRINCIPAL
Situação: ATIVA AJUIZADA				
40.4.21.027924-77	3202-CONTR. PREV. RECEITA	07/07/2021	14966.055.713/2021-40	DEVEDOR PRINCIPAL
Situação: ATIVA AJUIZADA				
40.4.21.027925-58	4224-CONTRIBUICAO INCRA	07/07/2021	14966.055.713/2021-40	DEVEDOR PRINCIPAL
Situação: ATIVA AJUIZADA				
40.4.21.042284-80	4133-CONTR. SEGURADOS	06/09/2021	14966.068.074/2021-82	DEVEDOR PRINCIPAL
Situação: ATIVA AJUIZADA				
40.4.21.042285-60	4276-CONTRIBUICAO SEST	06/09/2021	14966.068.074/2021-82	DEVEDOR PRINCIPAL
Situação: ATIVA AJUIZADA				
40.4.21.042286-41	4224-CONTRIBUICAO INCRA	06/09/2021	14966.068.074/2021-82	DEVEDOR PRINCIPAL
Situação: ATIVA A SER AJUIZADA				
40.4.21.042287-22	4260-CONTRIBUICAO SENAT	06/09/2021	14966.068.074/2021-82	DEVEDOR PRINCIPAL
Situação: ATIVA AJUIZADA				
40.4.21.042288-03	4201-CONTRIB.SAL.EDUCAC	06/09/2021	14966.068.074/2021-82	DEVEDOR PRINCIPAL
Situação: ATIVA AJUIZADA				
40.4.21.042289-94	4338-CONTRIBUICAO SEBRAE	06/09/2021	14966.068.074/2021-82	DEVEDOR PRINCIPAL
Situação: ATIVA AJUIZADA				
40.4.21.042290-28	3202-CONTR. PREV. RECEITA	06/09/2021	14966.068.074/2021-82	DEVEDOR PRINCIPAL
Situação: ATIVA AJUIZADA				



MINISTÉRIO DA FAZENDA
SECRETARIA ESPECIAL DA RECEITA FEDERAL DO BRASIL
PROCURADORIA-GERAL DA FAZENDA NACIONAL
INFORMAÇÕES DE APOIO PARA EMISSÃO DE CERTIDÃO

Por meio do e-CAC - CNPJ do certificado: 05.098.879/0001-70

12/12/2024 12:05:30

Página: 6 / 7

CNPJ: 05.098.879 - NORLOG-LOGISTICA INTEGRADA LTDA - EM RECUPERACAO JUDICIAL

40.4.21.042291-09	4162-RI.AMB. AP.ESPECIAL	06/09/2021	14966.068.074/2021-82	DEVEDOR PRINCIPAL
Situação: ATIVA AJUIZADA				
40.5.21.000953-18	3623-CLT	08/01/2021	46213.025.647/2018-87	DEVEDOR PRINCIPAL
Situação: ATIVA A SER AJUIZADA				
40.6.16.016652-13	4493-COFINS	27/09/2016	18208.130.874/2011-91	DEVEDOR PRINCIPAL
Situação: ATIVA AJUIZADA				
40.6.18.000904-90	4493-COFINS	28/03/2018	18208.025.336/2015-17	DEVEDOR PRINCIPAL
Situação: ATIVA AJUIZADA				
40.6.19.007689-01	4493-COFINS	08/04/2019	10136.357.298/2019-63	DEVEDOR PRINCIPAL
Situação: ATIVA AJUIZADA				
40.6.19.020764-11	4493-COFINS	21/10/2019	10136.827.144/2019-42	DEVEDOR PRINCIPAL
Situação: ATIVA AJUIZADA				
40.6.19.027006-89	4493-COFINS	09/12/2019	10136.973.569/2019-22	DEVEDOR PRINCIPAL
Situação: ATIVA AJUIZADA				
40.6.20.005550-47	4493-COFINS	02/03/2020	10136.180.972/2020-49	DEVEDOR PRINCIPAL
Situação: ATIVA AJUIZADA				
40.6.20.017757-09	4493-COFINS	15/06/2020	10136.681.937/2020-42	DEVEDOR PRINCIPAL
Situação: ATIVA AJUIZADA				
40.6.21.007941-40	4493-COFINS	31/05/2021	10136.258.712/2021-77	DEVEDOR PRINCIPAL
Situação: ATIVA AJUIZADA				
40.6.21.015462-99	4493-COFINS	07/07/2021	10136.580.664/2021-09	DEVEDOR PRINCIPAL
Situação: ATIVA AJUIZADA				
40.6.21.020250-04	4493-COFINS	06/09/2021	10136.782.753/2021-80	DEVEDOR PRINCIPAL
Situação: ATIVA AJUIZADA				
40.7.16.002251-01	0810-PIS	27/09/2016	18208.130.874/2011-91	DEVEDOR PRINCIPAL
Situação: ATIVA AJUIZADA				
40.7.18.000325-10	0810-PIS	28/03/2018	18208.025.336/2015-17	DEVEDOR PRINCIPAL
Situação: ATIVA AJUIZADA				
40.7.19.002519-30	0810-PIS	08/04/2019	10136.357.297/2019-19	DEVEDOR PRINCIPAL
Situação: ATIVA AJUIZADA				
40.7.19.005350-25	0810-PIS	21/10/2019	10136.827.148/2019-21	DEVEDOR PRINCIPAL
Situação: ATIVA AJUIZADA				
40.7.19.006052-52	0810-PIS	09/12/2019	10136.973.572/2019-46	DEVEDOR PRINCIPAL
Situação: ATIVA AJUIZADA				



MINISTÉRIO DA FAZENDA
SECRETARIA ESPECIAL DA RECEITA FEDERAL DO BRASIL
PROCURADORIA-GERAL DA FAZENDA NACIONAL
INFORMAÇÕES DE APOIO PARA EMISSÃO DE CERTIDÃO

Por meio do e-CAC - CNPJ do certificado: 05.098.879/0001-70

12/12/2024 12:05:30

Página: 7 / 7

CNPJ: 05.098.879 - NORLOG-LOGISTICA INTEGRADA LTDA - EM RECUPERACAO JUDICIAL

40.7.20.000859-86	0810-PIS	02/03/2020	10136.180.973/2020-93	DEVEDOR PRINCIPAL
Situação: ATIVA AJUIZADA				
40.7.20.003065-83	0810-PIS	15/06/2020	10136.681.938/2020-97	DEVEDOR PRINCIPAL
Situação: ATIVA AJUIZADA				
40.7.21.002081-76	0810-PIS	31/05/2021	10136.258.713/2021-11	DEVEDOR PRINCIPAL
Situação: ATIVA AJUIZADA				
40.7.21.003748-58	0810-PIS	07/07/2021	10136.580.666/2021-90	DEVEDOR PRINCIPAL
Situação: ATIVA AJUIZADA				
40.7.21.004636-05	0810-PIS	06/09/2021	10136.782.755/2021-79	DEVEDOR PRINCIPAL
Situação: ATIVA AJUIZADA				

Pendência - Inscrição (Sistema DIVIDA)

CNPJ: 05.098.879/0001-70

Inscrição: 13572199-7	Situação: 000797 - PARCELAMENTO RESCINDIDO
Inscrição: 14953478-7	Situação: 000797 - PARCELAMENTO RESCINDIDO
Inscrição: 15118800-9	Situação: 000797 - PARCELAMENTO RESCINDIDO
Inscrição: 15118801-7	Situação: 000797 - PARCELAMENTO RESCINDIDO
Inscrição: 16028606-9	Situação: 000797 - PARCELAMENTO RESCINDIDO
Inscrição: 16028607-7	Situação: 000797 - PARCELAMENTO RESCINDIDO
Inscrição: 16236961-1	Situação: 000535 - AJUIZAMENTO / DISTRIBUICAO
Inscrição: 16236962-0	Situação: 000535 - AJUIZAMENTO / DISTRIBUICAO
Inscrição: 39617024-2	Situação: 000797 - PARCELAMENTO RESCINDIDO
Inscrição: 40083916-4	Situação: 000797 - PARCELAMENTO RESCINDIDO
Inscrição: 40670643-3	Situação: 000797 - PARCELAMENTO RESCINDIDO
Inscrição: 42314763-3	Situação: 000797 - PARCELAMENTO RESCINDIDO
Inscrição: 44959507-2	Situação: 000797 - PARCELAMENTO RESCINDIDO
Inscrição: 45085498-1	Situação: 000797 - PARCELAMENTO RESCINDIDO

Final do Relatório

CERTIDÃO NEGATIVA DE DÉBITOS FISCAIS

Número: 2024.000010351760-96

Data de Emissão: 12/12/2024

DADOS DO CONTRIBUINTE

Nome/ Razão Social: NORLOG-LOGISTICA INTEGRADA LTDA - EM RECUPERACAO JUDICIAL

Endereço: AVENIDA VASCO RODRIGUES, 360

Bairro: PEIXINHOS

Município: OLINDA

Inscrição Estadual: 0293041-21

CNPJ: 05.098.879/0001-70

CNAE Principal: 4930-2/02

CEP: 53.220-375

Certificamos, observadas as disposições da legislação vigente e de acordo com os registros existentes neste órgão, que o contribuinte supra identificado não possui débitos em situação irregular inscritos na Dívida Ativa do Estado de Pernambuco.

A presente certidão não compreende débitos cuja exigibilidade esteja suspensa, nem exclui o direito da Fazenda Pública Estadual, a qualquer tempo, cobrar valores a ela porventura devidos pelo referido contribuinte.

Esta Certidão é válida até **11/03/2025**, devendo ser confirmada a sua autenticidade através do serviço "ARE VIRTUAL" do Site www.sefaz.pe.gov.br.

OBS: Inválida para Licitação Pública. A certidão válida para Licitação Pública, nos termos da Lei Federal nº 8.666/93, é a Certidão de Regularidade Fiscal.



Prefeitura Municipal de Olinda
Secretaria da Fazenda

Departamento de Arrecadação e Cobrança

CERTIDÃO DE REGULARIDADE FISCAL

Número 187.292

Ressalvando o direito da PREFEITURA MUNICIPAL DE OLINDA de inscrever e cobrar as dívidas que vierem a ser apuradas, é CERTIFICADO que não constam, na presente data, pendências do contribuinte abaixo identificado, para débitos de qualquer natureza fiscal em aberto, administrados pela SECRETARIA DA FAZENDA do Município.

Contribuinte: NORLOG-LOGISTICA INTEGRADA LTDA

C.N.P.J.: 05.098.879/0001-70

Inscrição no CMC: 050.893-4

Certidão válida por 30 dias, conforme disposto no art. 309, §5º do CTMO.

Olinda, 12 de DEZEMBRO de 2024

Código de Validação: PLKJ05292

Certidão emitida Gratuitamente

Atenção: qualquer rasura ou emenda invalidará este documento.

A aceitação desta certidão está condicionada à verificação de sua autenticidade na Internet, no endereço <http://sefad.olinda.pe.gov.br>

A presente certidão não atesta a regularidade do licenciamento de: localização e funcionamento, vigilância sanitária, meio ambiente e congêneres, observadas as disposições presente no decreto nº 19, de 18 de fevereiro de 2022, que Institui o procedimento e classifica as atividades de baixo risco para fins de dispensa da exigência da Licença de Funcionamento, para as atividades econômicas instaladas no município de Olinda, e dá outras providências., pelo agente recebedor.



MINISTÉRIO DA FAZENDA
SECRETARIA ESPECIAL DA RECEITA FEDERAL DO BRASIL
PROCURADORIA-GERAL DA FAZENDA NACIONAL
INFORMAÇÕES DE APOIO PARA EMISSÃO DE CERTIDÃO

Por meio do e-CAC - CPF do certificado: 022.106.304-87

12/12/2024 09:30:36

Página: 1 / 2

CNPJ: 08.263.576 - MARIM ADMINISTRACAO, EMPREENDIMENTOS E PARTICIPACOES S/A - EM RECUPERACAO JUDICIAL

Dados Cadastrais da Matriz

CNPJ: 08.263.576/0001-53

UA de Domicílio: DRF RECIFE-PE

Código da UA: 04.101.00

Endereço: R SENADOR FABIO DE BARROS,62 - SALA 0001

Bairro: ILHA DO RETIRO

CEP: 50720-725

Município: RECIFE

UF: PE

Responsável: 022.106.304-87 - JOSE ROBERTO SALAZAR MACAES

Situação: ATIVA

Natureza Jurídica: 205-4 - SOCIEDADE ANONIMA FECHADA

Data de Abertura: 22/11/1982

CNAE: 4110-7/00 - Incorporação de empreendimentos imobiliários

Porte da Empresa: DEMAIS

Sócios e Administradores

CPF/CNPJ	Nome	Qualificação	Situação Cadastral	Cap. Social	Cap. Votante
022.106.304-87	JOSE ROBERTO SALAZAR MACAES	PRESIDENTE	REGULAR		
149.714.964-91	CARLOS EDUARDO SALAZAR MACAES	DIRETOR	REGULAR		
005.300.854-53	IVANO VIANA DE MELO	DIRETOR	REGULAR		

Qualif. Resp.: ADMINISTRADOR

Certidão Emitida

CNPJ: 08.263.576/0001-53

Certidão Positiva com Efeitos de Negativa: DF44.1B95.05E5.7F2F

Emissão: 08/05/2024

Data de Validade: 04/11/2024

Diagnóstico Fiscal na Receita Federal

Parcelamento Excepcional com Exigibilidade Suspensa (PAEX-RFB)

CNPJ: 08.263.576/0001-53

L.12996-RFB-DEMAIS

Situação

EM PARCELAMENTO

Parcelamento com Exigibilidade Suspensa (SIEFPAR)

CNPJ: 08.263.576/0001-53

Parcelamento: 02110001200169410722240

Valor Suspenso: 80.342,08

Parcelamento Simplificado

Parcelamento: 02110001200173862852240

Valor Suspenso: 70.179,60

Parcelamento Simplificado

Diagnóstico Fiscal na Procuradoria-Geral da Fazenda Nacional



MINISTÉRIO DA FAZENDA
SECRETARIA ESPECIAL DA RECEITA FEDERAL DO BRASIL
PROCURADORIA-GERAL DA FAZENDA NACIONAL
INFORMAÇÕES DE APOIO PARA EMISSÃO DE CERTIDÃO

Por meio do e-CAC - CPF do certificado: 022.106.304-87

12/12/2024 09:30:36

Página: 2 / 2

CNPJ: 08.263.576 - MARIM ADMINISTRACAO, EMPREENDIMENTOS E PARTICIPACOES S/A - EM RECUPERACAO JUDICIAL

Não foram detectadas pendências/exigibilidades suspensas para esse contribuinte nos controles da Procuradoria-Geral da Fazenda Nacional.

Final do Relatório

CERTIDÃO NEGATIVA DE DÉBITOS FISCAIS

Número: 2024.000010346257-17

Data de Emissão: 12/12/2024

DADOS DO CONTRIBUINTE

Nome/ Razão Social: MARIM ADMINISTRACAO, EMPREENDIMENTOS E PARTICIPACOES S/A - EM RECUPERACAO JUDICIAL

Endereço: RUA SAO FRANCISCO, 110 S/403

Bairro: BOA VISTA

Município: RECIFE

Inscrição Estadual: 0090750-20

CNPJ: 08.263.576/0001-53

CNAE Principal: 4110-7/00

CEP: 52.010-020

Certificamos, observadas as disposições da legislação vigente e de acordo com os registros existentes neste órgão, que o contribuinte supra identificado não possui débitos em situação irregular inscritos na Dívida Ativa do Estado de Pernambuco.

A presente certidão não compreende débitos cuja exigibilidade esteja suspensa, nem exclui o direito da Fazenda Pública Estadual, a qualquer tempo, cobrar valores a ela porventura devidos pelo referido contribuinte.

Esta Certidão é válida até **11/03/2025**, devendo ser confirmada a sua autenticidade através do serviço "ARE VIRTUAL" do Site www.sefaz.pe.gov.br.

OBS: Inválida para Licitação Pública. A certidão válida para Licitação Pública, nos termos da Lei Federal nº 8.666/93, é a Certidão de Regularidade Fiscal.

Contribuinte: MARIM ADMINISTRACAO EMPREENDIMENTOS E PARTICIPACOES S/A

Endereço: RUA Senador Fabio de Barros, 62, SALA 1 EDF CTR DE SERVIÇOS DA MADALENA, Madalena, RECIFE, PE, 50720725

Sequencial: 4481356

Inscrição Imobiliária: 4.1581.055.02.0062.0001-7

CPF/CNPJ: ***263.**6/0001***

Situação: Ativo

Regime de tributação: Normal

Adimplente (no lançamento): Sim.

Acesso em: 12/12/2024

Contempla pagamentos até: 09/12/2024

Não há débitos exigíveis neste sequencial imobiliário

Obs: Podem existir débitos com a exigibilidade suspensa não apresentados neste extrato.

Avalie este serviço:

★ Avaliar



EXTRATO FINANCEIRO DE DÉBITOS IMOBILIÁRIOS

Identificação

Sequencial do Imóvel:	10847669	Inscrição Imobiliária:	1.1120.041.09.3555.0000.5	Data Arrecadação:	11/12/2024
Nome:	MARIM ADMINISTRAÇÃO, EMPREENDIMENTOS E PARTICIPAÇÕES SA			CPF/CNPJ:	**.63.576/000*-**
Endereço:	AVN VASCO RODRIGUES, 360 Lot PROP. FORNO DA CAL Quadra ---- Lote 02 - PEIXINHOS - Olinda/PE - Cep: 53220-375			Natureza:	PREDIAL

ATENÇÃO, este quadro apresenta apenas os débitos atualmente EM ABERTO - Valores calculados até 12/12/2024

Exercício	Parcelas	IPTU	Multa	Juros	Total (R\$)	Observações
Total		0,00	0,00	0,00	0,00	



EXTRATO FINANCEIRO DE DÉBITOS IMOBILIÁRIOS

Identificação

Sequencial do Imóvel:	11374853	Inscrição Imobiliária:	1.1120.041.09.3660.0000.9	Data Arrecadação:	11/12/2024
Nome:	MARIM ADMINISTRAÇÃO, EMPREENDIMENTOS E PARTICIPAÇÕES SA			CPF/CNPJ:	**.63.576/000*.-**
Endereço:	AVN VASCO RODRIGUES, SN Lot PROP. FORNO DA CAL Lote 01 - PEIXINHOS - Olinda/PE - Cep: 53220-375			Natureza:	PREDIAL

ATENÇÃO, este quadro apresenta apenas os débitos atualmente EM ABERTO - Valores calculados até 12/12/2024

Exercicio	Parcelas	IPTU	Multa	Juros	Total (R\$)	Observações
Total		0,00	0,00	0,00	0,00	

Fotos - Visita à Sede - Outubro/2024 - Norlog e Marim



VIVANTE GESTÃO E ADMINISTRAÇÃO JUDICIAL LTDA.
CONTATO@VIVANTEAJ.COM.BR | WWW.VIVANTEAJ.COM.BR

Recife | PE
Praça Dr. Fernando Figueira, nº 30,
Empresarial Cervantes, 6º andar,
Ilha do Leite,
CEP: 50.070-440.
(81) 3231-7665

São Paulo | SP
Av. Pres. Juscelino Kubitschek, nº
2041, Complexo JK, Torre B, 5º andar,
Vila Olímpia.
CEP: 04.543-011
(11) 3048-4068

Natal | RN
Rua Raimundo Chaves, nº 2182,
Empresarial Candelária, sala 501,
Candelária,
CEP: 59.064-390.
(84) 3235-1054

Fortaleza | CE
Av. Dom Luís, nº 807, Etevaldo
Nogueira Business, 21º andar,
Meireles,
CEP: 60.160-230.
(85) 3402-8596

Maceió | AL
Av. Fernandes Lima, nº 8, Ed.
Centenário Office,
Farol.
CEP: 57.051-000.
(82) 3432-3230

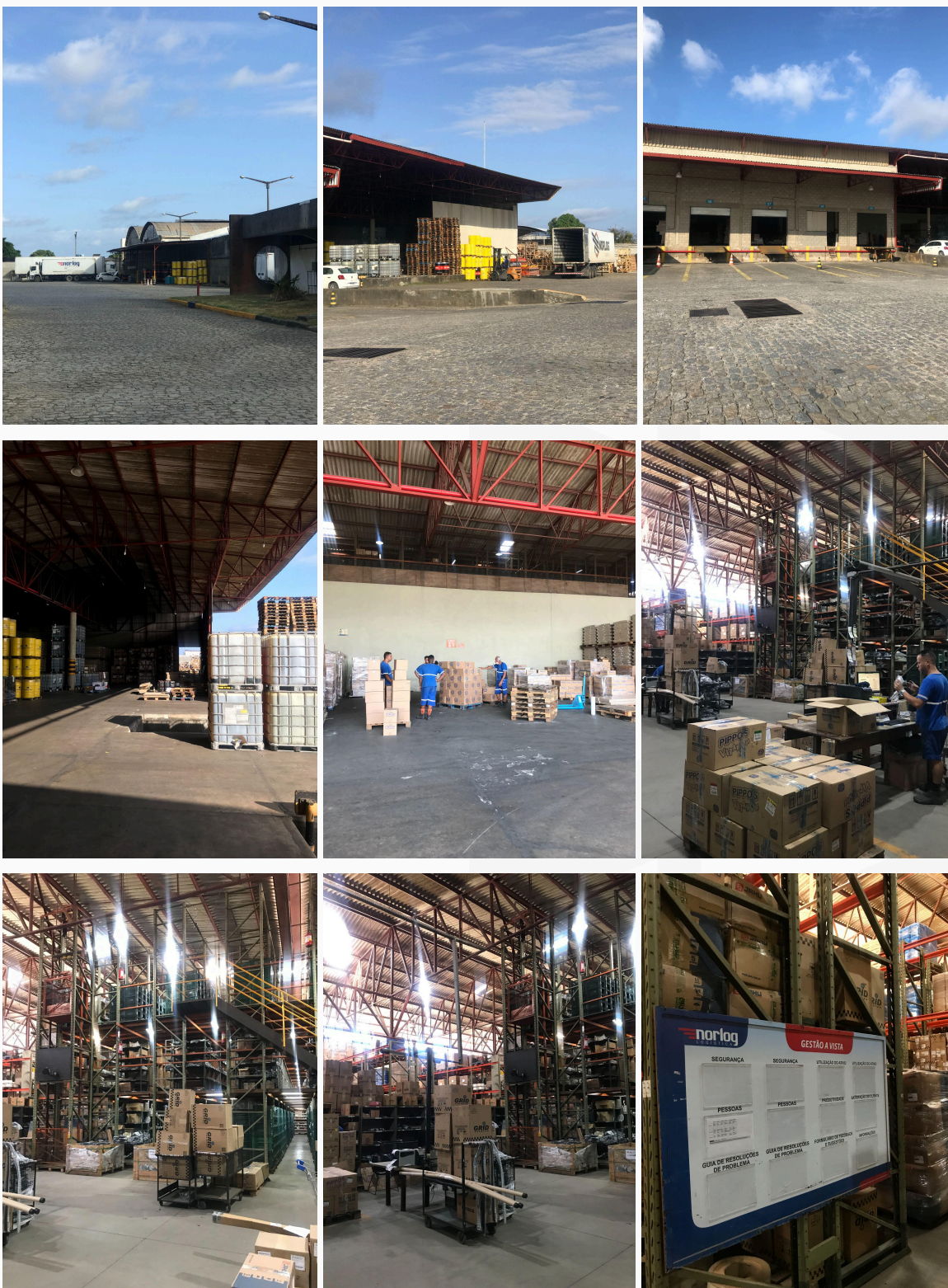

VIVANTE GESTÃO E ADMINISTRAÇÃO JUDICIAL LTDA.
CONTATO@VIVANTEAJ.COM.BR | WWW.VIVANTEAJ.COM.BR

Recife | PE
Praça Dr. Fernando Figueira, nº 30,
Empresarial Cervantes, 6º andar,
Ilha do Leite,
CEP: 50.070-440.
(81) 3231-7665

São Paulo | SP
Av. Pres. Juscelino Kubitschek, nº
2041, Complexo JK, Torre B, 5º andar,
Vila Olímpia.
CEP: 04.543-011
(11) 3048-4068

Natal | RN
Rua Raimundo Chaves, nº 2182,
Empresarial Candelária, sala 501,
Candelária,
CEP: 59.064-390.
(84) 3235-1054

Fortaleza | CE
Av. Dom Luís, nº 807, Etevaldo
Nogueira Business, 21º andar,
Meireles,
CEP: 60.160-230.
(85) 3402-8596

Maceió | AL
Av. Fernandes Lima, nº 8, Ed.
Centenário Office,
Farol.
CEP: 57.051-000.
(82) 3432-3230

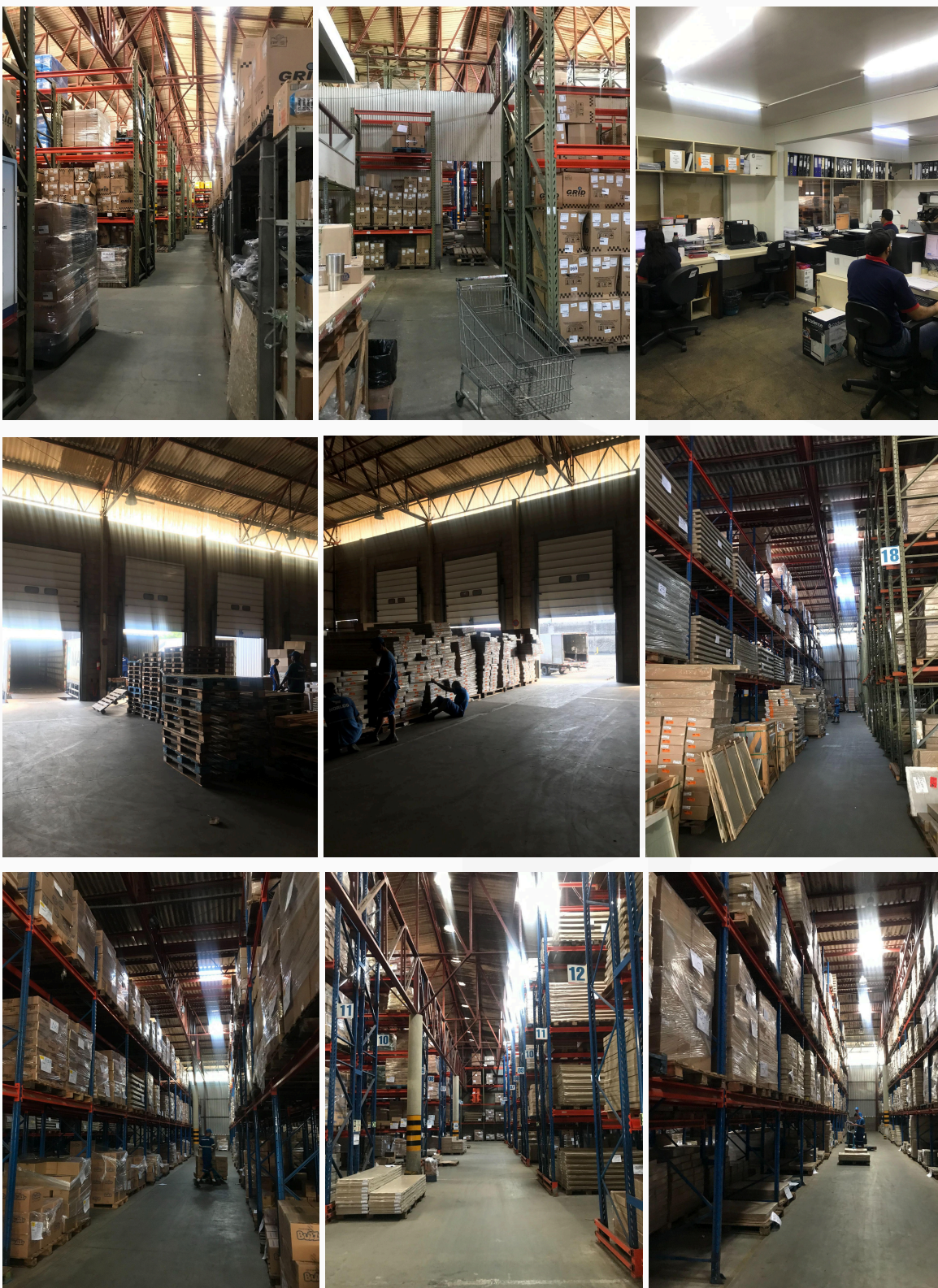

VIVANTE GESTÃO E ADMINISTRAÇÃO JUDICIAL LTDA.
CONTATO@VIVANTEAJ.COM.BR | WWW.VIVANTEAJ.COM.BR

Recife | PE
Praça Dr. Fernando Figueira, nº 30,
Empresarial Cervantes, 6º andar,
Ilha do Leite,
CEP: 50.070-440.
(81) 3231-7665

São Paulo | SP
Av. Pres. Juscelino Kubitschek, nº
2041, Complexo JK, Torre B, 5º andar,
Vila Olímpia.
CEP: 04.543-011
(11) 3048-4068

Natal | RN
Rua Raimundo Chaves, nº 2182,
Empresarial Candelária, sala 501,
Candelária,
CEP: 59.064-390.
(84) 3235-1054

Fortaleza | CE
Av. Dom Luís, nº 807, Etevaldo
Nogueira Business, 21º andar,
Meireles,
CEP: 60.160-230.
(85) 3402-8596

Maceió | AL
Av. Fernandes Lima, nº 8, Ed.
Centenário Office,
Farol.
CEP: 57.051-000.
(82) 3432-3230

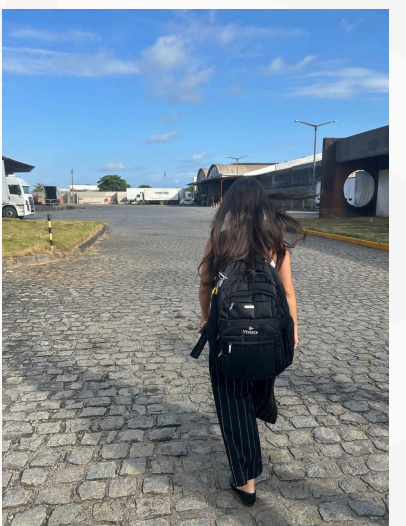

VIVANTE GESTÃO E ADMINISTRAÇÃO JUDICIAL LTDA.
CONTATO@VIVANTEAJ.COM.BR | WWW.VIVANTEAJ.COM.BR

Recife | PE

Praça Dr. Fernando Figueira, nº 30,
Empresarial Cervantes, 6º andar,
Ilha do Leite,
CEP: 50.070-440.
(81) 3231-7665

São Paulo | SP

Av. Pres. Juscelino Kubitschek, nº
2041, Complexo JK, Torre B, 5º andar,
Vila Olímpia.
CEP: 04.543-011
(11) 3048-4068

Natal | RN

Rua Raimundo Chaves, nº 2182,
Empresarial Candelária, sala 501,
Candelária,
CEP: 59.064-390.
(84) 3235-1054

Fortaleza | CE

Av. Dom Luís, nº 807, Etevaldo
Nogueira Business, 21º andar,
Meireles,
CEP: 60.160-230.
(85) 3402-8596

Maceió | AL

Av. Fernandes Lima, nº 8, Ed.
Centenário Office,
Farol.
CEP: 57.051-000.
(82) 3432-3230

Questionamentos e solicitações respondidos - Norlog e Marim

1 - Em análise ao balanço patrimonial da **Norlog**, destacam-se as variações em amarelo, resumidas nos quadros a seguir. A Vivante questiona as razões das variações.

NORLOG BALANÇO PATRIMONIAL ATIVO	Até mai/23	A.H.	jun.-23
CIRCULANTE	R\$ 12.501.714,09	8%	R\$ 13.548.111,24
DISPONÍVEL	R\$ 263.733,96	277%	R\$ 995.118,08

NORLOG BALANÇO PATRIMONIAL ATIVO	dez.-23	A.H.	jan.-24	A.H.	fev.-24	A.H.	mar.-24	A.H.	abr.-24	A.H.	mai.-24	A.H.	jun.-24
CIRCULANTE	R\$ 13.906.708,78	2%	R\$ 14.186.214,15	-2%	R\$ 13.965.153,37	1%	R\$ 14.125.528,86	-3%	R\$ 13.771.549,64	3%	R\$ 14.205.904,01	1%	R\$ 14.281.356,16
DISPONÍVEL	R\$ 1.051.167,24	1%	R\$ 1.044.662,08	0%	R\$ 1.046.321,01	2%	R\$ 1.090.307,06	3%	R\$ 1.125.641,03	2%	R\$ 1.151.131,81	0%	R\$ 1.146.116,04
NUMERÁRIOS EM TRÂNSITO	R\$ 0,00	0%	R\$ 0,00	0%	R\$ 0,00	0%	R\$ 0,00	0%	R\$ 0,00	0%	R\$ 0,00	0%	R\$ 0,00
CRÉDITOS	R\$ 12.754.741,50	1%	R\$ 12.863.257,79	-1%	R\$ 12.690.951,68	1%	R\$ 12.763.533,35	-3%	R\$ 12.396.911,05	4%	R\$ 12.836.881,95	1%	R\$ 12.938.130,26
ESTOQUE DE TERCEIROS	R\$ 0,00	0%	R\$ 0,00	0%	R\$ 0,00	0%	R\$ 0,00	0%	R\$ 0,00	0%	R\$ 0,00	0%	R\$ 0,00
DESPESAS ANTECIPADAS	R\$ 100.800,01	136%	R\$ 238.294,28	-13%	R\$ 207.880,68	31%	R\$ 271.688,45	-8%	R\$ 248.997,56	-12%	R\$ 217.890,25	-10%	R\$ 197.109,86
ATIVO NÃO CIRCULANTE	R\$ 4.997.871,42	-7%	R\$ 4.648.094,25	-10%	R\$ 4.196.406,77	-8%	R\$ 3.844.496,29	-13%	R\$ 3.349.654,67	2%	R\$ 3.410.536,81	28%	R\$ 4.350.363,96
REALIZÁVEL DE LONGO PRAZO	R\$ 357.572,78	0%	R\$ 356.572,78	0%	R\$ 356.072,78	0%	R\$ 356.072,78	0%	R\$ 355.072,78	0%	R\$ 354.572,78	0%	R\$ 354.572,78
ESTOQUE DE TERCEIROS	R\$ 4.191.885,00	-8%	R\$ 3.852.981,28	-11%	R\$ 3.411.662,23	-10%	R\$ 3.069.611,47	-17%	R\$ 2.543.556,76	3%	R\$ 2.617.341,85	36%	R\$ 3.569.297,70
INVESTIMENTOS	R\$ 0,00	0%	R\$ 0,00	0%	R\$ 0,00	0%	R\$ 0,00	0%	R\$ 0,00	0%	R\$ 0,00	0%	R\$ 0,00
IMOBILIZADO	R\$ 437.191,81	-2%	R\$ 427.810,48	-2%	R\$ 418.434,17	-2%	R\$ 409.066,57	8%	R\$ 441.771,78	-3%	R\$ 429.860,95	-3%	R\$ 418.224,37
INTANGÍVEL	R\$ 11.221,83	-4%	R\$ 10.729,71	-5%	R\$ 10.237,59	-5%	R\$ 9.745,47	-5%	R\$ 9.253,35	-5%	R\$ 8.761,23	-6%	R\$ 8.269,11
ATIVO TOTAL	R\$ 18.904.580,20	0%	R\$ 18.834.308,40	-4%	R\$ 18.161.560,14	-1%	R\$ 17.970.025,15	-5%	R\$ 17.121.204,31	3%	R\$ 17.616.440,82	6%	R\$ 18.631.720,12
PASSIVO	dez.-23	A.H.	jan.-24	A.H.	fev.-24	A.H.	mar.-24	A.H.	abr.-24	A.H.	mai.-24	A.H.	jun.-24
CIRCULANTE	R\$ 19.843.878,36	2%	R\$ 20.269.390,48	0%	R\$ 20.293.534,17	1%	R\$ 20.501.251,39	-2%	R\$ 20.132.046,54	2%	R\$ 20.480.722,29	0%	R\$ 20.522.384,86
FORNECEDOR	R\$ 167.232,73	6%	R\$ 177.776,10	6%	R\$ 188.033,49	-5%	R\$ 178.099,52	-17%	R\$ 148.595,98	-19%	R\$ 119.729,20	15%	R\$ 137.515,69
OBRIGAÇÕES TRABALHISTAS	R\$ 234.820,48	55%	R\$ 364.325,30	-39%	R\$ 223.246,96	35%	R\$ 301.721,49	-25%	R\$ 224.500,87	41%	R\$ 319.175,17	-4%	R\$ 306.896,54
PROVISÕES	R\$ 304.632,73	14%	R\$ 346.187,37	3%	R\$ 357.588,57	7%	R\$ 381.118,94	6%	R\$ 403.593,10	0%	R\$ 405.475,56	0%	R\$ 405.669,35
TRIBUTOS	R\$ 2.667.198,72	5%	R\$ 2.801.505,36	1%	R\$ 2.825.074,51	2%	R\$ 2.869.193,53	-4%	R\$ 2.741.430,41	1%	R\$ 2.755.380,54	-1%	R\$ 2.720.421,80
CONTAS A PAGAR	R\$ 12.752.660,74	0%	R\$ 12.786.888,38	1%	R\$ 12.860.298,14	0%	R\$ 12.849.432,03	0%	R\$ 12.813.059,80	2%	R\$ 13.077.694,83	1%	R\$ 13.146.869,49
EMPRESTIMENTO E FINANCIAMENTOS	R\$ 3.737.332,96	1%	R\$ 3.792.707,97	1%	R\$ 3.839.292,50	2%	R\$ 3.921.885,88	-3%	R\$ 3.798.886,38	0%	R\$ 3.803.266,99	0%	R\$ 3.805.011,99
PASSIVO NÃO CIRCULANTE	R\$ 15.525.828,26	-3%	R\$ 15.124.364,15	-3%	R\$ 14.620.484,71	-3%	R\$ 14.224.942,50	-3%	R\$ 13.801.909,22	1%	R\$ 13.873.760,35	7%	R\$ 14.823.768,03
EXIGÍVEL A LONGO PRAZO	R\$ 1.302.366,06	0%	R\$ 1.302.366,06	0%	R\$ 1.302.366,06	0%	R\$ 1.302.366,06	0%	R\$ 1.302.366,06	0%	R\$ 1.302.366,06	0%	R\$ 1.302.366,06
CONTAS A PAGAR	R\$ 0,00	0%	R\$ 0,00	0%	R\$ 0,00	0%	R\$ 0,00	0%	R\$ 0,00	0%	R\$ 0,00	0%	R\$ 0,00
ESTOQUE DE TERCEIROS	R\$ 4.191.885,00	-8%	R\$ 3.852.981,28	-11%	R\$ 3.411.662,23	-10%	R\$ 3.069.611,47	-17%	R\$ 2.543.556,76	3%	R\$ 2.617.341,85	36%	R\$ 3.569.297,70
EMPRESTIMENTO E FINANCIAMENTO	R\$ 10.031.577,20	-1%	R\$ 9.969.016,81	-1%	R\$ 9.906.456,42	-1%	R\$ 9.852.964,97	1%	R\$ 9.955.986,40	0%	R\$ 9.954.052,44	0%	R\$ 9.952.104,27
PATRIMÔNIO LÍQUIDO	-R\$ 16.485.126,42	0%	-R\$ 16.559.446,23	1%	-R\$ 16.752.458,74	0%	-R\$ 16.756.168,74	0%	-R\$ 16.812.751,45	0%	-R\$ 16.738.041,82	0%	-R\$ 16.714.432,77
CAPITAL SOCIAL	R\$ 50.000,00	0%	R\$ 50.000,00	0%	R\$ 50.000,00	0%	R\$ 50.000,00	0%	R\$ 50.000,00	0%	R\$ 50.000,00	0%	R\$ 50.000,00
RESERVAS DE CAPITAL	R\$ 0,00	0%	R\$ 0,00	0%	R\$ 0,00	0%	R\$ 0,00	0%	R\$ 0,00	0%	R\$ 0,00	0%	R\$ 0,00
RESERVAS DE LUCRO	R\$ 0,00	0%	R\$ 0,00	0%	R\$ 0,00	0%	R\$ 0,00	0%	R\$ 0,00	0%	R\$ 0,00	0%	R\$ 0,00
LUCRO/PREJUÍZO ACUMULADOS	-R\$ 16.535.126,42	0%	-R\$ 16.609.446,23	1%	-R\$ 16.802.458,74	0%	-R\$ 16.806.168,74	0%	-R\$ 16.862.751,45	0%	-R\$ 16.788.041,82	0%	-R\$ 16.754.432,77
TOTAL DO PASSIVO	R\$ 18.904.580,20	0%	R\$ 18.834.308,40	-4%	R\$ 18.161.560,14	-1%	R\$ 17.970.025,15	-5%	R\$ 17.121.204,31	3%	R\$ 17.616.440,82	6%	R\$ 18.631.720,12

Resposta da Recuperanda:

DISPONÍVEL

A variação é decorrente da regularização de saldos negativos das contas bancárias que estavam negativas em maio. Em junho, os saldos foram regularizados com a contabilização/transferências dos saldos negativos para o passivo, obedecendo as boas práticas das normas contábeis.

DESPESAS ANTECIPADAS

A variação é decorrente dos registros de valores nas contas 1.1.02.10.0004 **Licenciamento de Veículos** e 1.1.02.10.0004 **IPTU**. Mensalmente a Norlog realiza a apropriação das despesas no resultado.

1 - NORLOG LOGISTICA INTEGRADA LTDA CNPJ: 05.098.879/0001-70 Contabilidade Consolidação: Empresa				Balancete de Verificação		Página: 2 Emissão: 04/04/2024 10:25:56 Período: 01/2024 a 01/2024	
Conta	Reduzida	Descrição	Grau: 5	Saldo Anterior	Débito	Crédito	Saldo Atual
1.1.02.10		DESPESAS ANTECIPADAS		100.800,01 D	203.307,70	65.813,43	238.294,28 D
1.1.02.10.0001	82-5	PREMIOS DE SEGUROS		59.968,45 D	0,00	11.973,52	47.994,93 D
1.1.02.10.0002	83-3	VALE TRANSPORTE		4.965,72 D	4.454,19	4.965,66	4.454,25 D
1.1.02.10.0003	84-1	VALE REFEIÇÃO		35.865,84 D	37.728,80	35.447,20	38.147,44 D
1.1.02.10.0004	85-0	LICENCIAMENTO DE VEICULOS		0,00	20.119,01	1.676,58	18.442,43 D
1.1.02.10.0007	88-4	IPTU		0,00	141.005,70	11.750,47	129.255,23 D

OBRIGAÇÕES SOCIAIS E TRABALHISTAS

As variações ocorreram devido a contabilização dos valores líquidos da folha de pagamento das competências janeiro/24 e maio/24, cujo os pagamentos foram realizados no 1º dia útil do mês subsequente ao fato gerador.

2 - Ainda de acordo com o balanço patrimonial:

- Na **Norlog**, houve um aumento de 40,33% do estoque de terceiros em junho/24. A Vivante questionou a razão do aumento;

Resposta da Recuperanda: Tem relação diretamente proporcional com o aumento do faturamento. Uma vez que há variação no faturamento, existirá reflexo na conta de estoque com terceiros. A movimentação do estoque de terceiros depende das notas de remessa para armazém e notas fiscais de vendas. Cabe a Norlog o registro dessa movimentação, que é acompanhado pelo cliente, inclusive com inventário físico.

- Na **Norlog**, houve a entrada em veículos em abril/24 de R\$ 42.055,50. A Vivante solicita a nota fiscal;

Resposta da Recuperanda: Em anexos 3 notas fiscais: A M D E MORAIS – EMISSÃO 05/04/24 VALOR R\$ 28.574,00; IMBIRIBEIRA DIESEL – EMISSÃO 15/03/24 VALOR R\$ 7.178,00; REDIESEL RECIFE – EMISSÃO 14/03/24 VALOR R\$ 6.303,50.

- Quanto à **Marim**, solicitamos maiores esclarecimentos quanto à classificação de “imóveis” na conta de estoque.

Resposta da Recuperanda: Conforme pode ser visto no cartão CNPJ, a empresa possui como atividades econômicas os CNAES 41.10-7-00 - Incorporação de empreendimentos imobiliários, 68.10-2-01 - Compra e venda de imóveis próprios.

De acordo com a NBC TG 16, estoque é algo comprado com a intenção de vender e, principalmente, vender imóveis faz parte do curso normal dos negócios.

Como é no caso da Marim, os imóveis são estoque por ter em seu objeto social a atividade de compra e venda de imóveis.

REPÚBLICA FEDERATIVA DO BRASIL		
CADASTRO NACIONAL DA PESSOA JURÍDICA		
NÚMERO DE INSCRIÇÃO 08.263.576/0001-53 MATRIZ	COMPROVANTE DE INSCRIÇÃO E DE SITUAÇÃO CADASTRAL	DATA DE ABERTURA 22/11/1982
NOME EMPRESARIAL MARIM ADMINISTRACAO, EMPREENDIMENTOS E PARTICIPACOES S/A - EM RECUPERACAO JUDICIAL		
TÍTULO DO ESTABELECIMENTO (NOME DE FANTASIA) *****		PORTE DEMAIS
CÓDIGO E DESCRIÇÃO DA ATIVIDADE ECONÔMICA PRINCIPAL 41.10-7-00 - Incorporação de empreendimentos imobiliários		
CÓDIGO E DESCRIÇÃO DAS ATIVIDADES ECONÔMICAS SECUNDÁRIAS 68.10-2-01 - Compra e venda de imóveis próprios 68.10-2-02 - Aluguel de imóveis próprios 68.21-8-02 - Corretagem no aluguel de imóveis 64.62-0-00 - Holdings de instituições não-financeiras 70.20-4-00 - Atividades de consultoria em gestão empresarial, exceto consultoria técnica específica		

Ressaltamos que o imóvel principal da Marim está classificado no Imobilizado, pelo fato de estar dado como garantia de empréstimo.

3 - Em análise à DRE acumulada apresentada pela **Norlog**, mas observando as variações mensais, destacou-se o aumento expressivo em “receitas financeiras” nos meses de dezembro/23 e janeiro/24, ambos no comparativo com o mês anterior. A Vivante questiona as razões das variações.

Resposta da Recuperanda: O aumento expressivo aconteceu na conta “outras receitas” devido a reversão de provisão de devedores duvidosos e de provisões de férias e 13º salário.

Conforme CPC 25, as provisões realizadas devem ser reavaliadas em cada data de balanço e ajustadas para refletir a melhor estimativa correta. E quando não for mais provável que seja necessária uma saída necessária de recursos que incorporam benefícios econômicos futuros para liquidar a obrigação, a provisão deve ser revertida.

Em dezembro de cada ano a empresa realiza lançamentos de reversão e provisão de novos valores de PROVISÃO PARA DEVEDORES DUVIDOSOS.

Em janeiro de cada ano é realizada a reversão referente às provisões constituídas de FÉRIAS e 13º SALÁRIO para manter os saldos iguais dessas provisões.

4 - Em análise à DRE acumulada apresentada pela **Marim**, mas observando as variações mensais, destacou-se o aumento expressivo em “despesas operacionais” nos meses de julho/23, agosto/23, setembro/23 e novembro/23, ambos no comparativo com o mês anterior. A Vivante questiona as razões das variações.

Resposta da Recuperanda: As variações são relativas às despesas não recorrentes / extraordinárias: pagamento de custas de RJ, contratação de laudo de avaliação dos ativos, contratação de um escritório para equalização da dívida tributária no âmbito da esfera Federal; realização de reforma;

JULHO – variação decorrente da contabilização de despesas não recorrentes: despesas legais e judiciais com o pagamento de custas do processo de RJ em 06/07/23; registro de serviço de assessoria jurídica. Enviado razão

AGOSTO – devido a julho ter ocorrido despesa não recorrente. Em agosto existiu despesas com a contratação da Valor Engenharia para fazer o laudo de avaliação dos ativos para o PRJ, e o escritório de Severien Andrade assessoria jurídica. Enviado razão

SETEMBRO – despesas não recorrentes devido compra de material de construção para uma pequena reforma na Marim. Enviado razão

NOVEMBRO - despesas não recorrentes devido pagamento de serviço tomado para reforma na Marim. Enviado razão

5 - Em análise ao extrato bancário, observou-se:

- Na **Norlog**, de junho/23 a julho/24, os valores em bancos e aplicações financeiras não coincidem com as somas dos extratos apresentados. A Vivante questionou;

Resposta da Recuperanda:

BRADESCO – a aplicação financeira existente na NORLOG é da modalidade conta de aplicação automática, que direciona diariamente o saldo da conta corrente para uma aplicação.

A empresa não faz a segregação entre saldo de conta corrente e da aplicação automática na contabilidade. Diante do exposto, não existe divergência de saldo no Bradesco. Estão sendo enviados os extratos emitidos no último dia do mês que demonstra o saldo consolidado da conta corrente e da aplicação.

Bradesco	jun/23	jul/23	ago/23	set/23	out/23	nov/23	dez/23
Balancete	2.540,10	949,96	1.981,06	1.493,31	8.860,87	5.226,92	1.353,03
Extrato	2.540,10	949,96	1.981,06	1.493,31	8.860,87	5.226,92	1.353,03
Diferença	-	-	-	-	-	-	-

Bradesco	jan/24	fev/24	mar/24	abr/24	mai/24	jun/24	jul/24
Balancete	1.927,18	1.046,27	2.600,04	7.897,82	7.235,86	3.386,31	2.227,86
Extrato	1.927,18	1.046,27	2.600,04	7.897,82	7.235,86	3.386,31	2.227,86
Diferença	-	-	-	-	-	-	-

SAFRA – a diferença que aparece mensalmente refere-se a quantia de R\$ 195,09 que está bloqueada.

Safra	jun/23	jul/23	ago/23	set/23	out/23	nov/23	dez/23
Balancete	262,09	195,09	433	366	299	232	165
Extrato	262,09	195,09	628,09	561,09	494,09	427,09	360,09
Diferença	0	0	195,09	195,09	195,09	195,09	195,09

Safra	jan/24	fev/24	mar/24	abr/24	mai/24	jun/24	jul/24
Balancete	98	31	276	203	130	57	184
Extrato	293,09	226,09	471,09	398,09	325,09	252,09	379,09
Diferença	195,09	195,09	195,09	195,09	195,09	195,09	195,09

ITAÚ – a divergência do saldo ocorre devido a recuperanda não possuir mais acesso aos extratos das contas correntes das filiais. Diante do exposto, só tem fornecido o extrato da conta da Matriz e a contabilidade ainda está influenciada pelo saldo bancário das filiais que não tem mais acesso.

- Quanto à **Norlog**, solicitamos esclarecimentos quanto aos extratos do banco Mercantil do Brasil, que foi apresentado na exordial, mas que não foram apresentados à Vivante a partir de junho/23, razão pela qual também solicitamos o envio;

Resposta da Recuperanda: Banco Mercantil não gera extrato quando não há movimentação na conta, por esse motivo no período solicitado só temos o extrato de maio/24; vide anexo.

- Quanto à **Norlog**, solicitamos esclarecimentos quanto aos extratos do banco Safra, que não estão sendo enviados do mês desde março/2024, razão pela qual também solicitamos o envio;

Resposta da Recuperanda: A empresa forneceu os extratos dos Safra do período solicitado pela plataforma da Vivante, sendo reenviados nesta oportunidade.

- Quanto à Norlog, não estão sendo recebidos os extratos do banco Daycoval, tendo sido informado pela Recuperanda que a conta encontrava-se bloqueada. A Vivante questionou se a conta permanece bloqueada e se a Recuperanda continua sem acesso.

Resposta da Recuperanda: Permanece sem acesso.

- Quanto à **Norlog**, solicitamos que sejam enviados os extratos de aplicação do banco Bradesco;

Resposta da Recuperanda: A empresa ressalta que a única aplicação que possui no Bradesco é automática, e que tem disponibilizado mensalmente o extrato consolidado, que comprova a veracidade do saldo.

- Na **Marim**, consta com valor nos investimentos do extrato, que aumentaram em meses subsequentes, de junho/23 a junho/24, no entanto, o valor em “aplicações financeiras” do balanço patrimonial não sofreu alteração no referido período. A Vivante questionou.

Resposta da Recuperanda: O investimento ITAÚ PREMIUM RENDA FIXA, adquirido no ano de 2020, não estava sendo atualizado na contabilidade. A regularização do saldo ocorreu na competência de julho/24.

1.1.01.03		APLICACOES	1.435,71 D	493,35	0,00	1.929,06 D
1.1.01.03.0001	17-5	BANCO ITAU	1.435,71 D	493,35	0,00	1.929,06 D

Investimentos Fundos de Investimento		extrato mensal	ag 1247 cc 35240-2 jul 2024 003 004
			saldo bruto 31/07/24 (1)
			R\$ 1.929,06

6 - Quanto aos relatórios de contas a pagar e a receber:

- Na **Norlog**, solicito que sejam enviados com a indicação total vencido e total a vencer;
- Na **Norlog**, os valores dos relatórios de contas a receber não coincidem com os valores em “créditos” do balanço patrimonial;
- Na **Marim**, solicito que sejam enviadas, mensalmente, as razões contábeis.

Resposta da Recuperanda: São utilizados sistemas distintos na contabilidade e no financeiro, ou seja, as informações não são integradas. O que ocasionou uma diferença de saldos entre os relatórios. A recuperanda reconhece que existe a necessidade de realizar um trabalho de conciliação entre as bases.

7 - No que se refere ao relatório de estoque e de imobilizado da **Norlog** e da **Marim**, a Vivante solicita que sejam enviados, mensalmente, as razões contábeis das referidas contas.

Resposta da Recuperanda:

IMOBILIZADO: MARIM e NORLOG não tiveram movimentação na conta do imobilizado em julho de 2024. Enviada uma declaração.

ESTOQUE: MARIM – Não teve movimentação na conta do imobilizado em julho de 2024, enviada uma declaração; NORLOG – enviado o razão contábil da conta de estoque de terceiro que apresentou movimentação em julho/2024.

8 - Em análise à folha de pagamento da **Norlog**, observou-se:

- Tem diferença de 1 funcionário entre os totais de funcionários da movimentação e da folha de junho/23, novembro/23 a junho/24. Solicitamos esclarecimentos;

Resposta da Recuperanda: Existiu um equívoco no momento de elaboração da movimentação de funcionários (entre as informações dos funcionários ativos e afastados). Problema identificado e foi corrigido.

- A partir de maio/24 passou a constar valor de pró-labore. A Vivante questionou se não havia pró-labore nas folhas de pagamentos anteriores.

Resposta da Recuperanda: Por motivo de parametrização do sistema de folha pagamento não estava marcado a opção listar recibo de pró-labore por isso os resumos anteriores não apresentavam o pró-labore. Em anexo as folhas contemplando os pró-labores.

9 - Em análise ao Serasa, na **Norlog**, observou-se que há pendências refin e protesto estadual com registros posteriores à RJ, como se observa em resumo a seguir. A Vivante questionou se as dívidas são de origens anteriores ou posteriores à RJ.

Resposta da Recuperanda: As dívidas são de origens anteriores ao pedido de RJ.

10 - No que se refere ao relatório de débitos extraconcursais, a **Norlog** e a **Marim** apresentaram declaração informando que não possuem o relatório. Sendo assim, a Vivante questionou, fora os impostos, alienações fiduciárias, se tem alguma dívida pendente posterior à RJ.

Resposta da Recuperanda: As recuperandas informam que fora os impostos e as alienações fiduciárias não possuem dívidas posteriores ao pedido de RJ.

11 - Na inicial, não foi apresentada DFC da Marim do exercício de 2023 até maio. A Vivante solicitou o envio.

Resposta da Recuperanda: DFC até maio/2023 foi entregue no RMA de julho/2024.

12 - Em análise aos balanços da Norlog apresentados na exordial, a Vivante realizou a análise horizontal das contas e destaca o que segue, solicitando que sejam esclarecidas tais variações.

Resposta da Recuperanda: As variações ocorridas no Ativo Circulante, Ativo Não Circulante, Passivo, Ativo Circulante, Passivo Não Circulante, Patrimônio Líquido e Passivo Total serão esclarecidas com as respostas das variações das contas pertencente a cada grupo.

NORLOG	2020	2021	%21-20	2022	%22-21	2023	%23-22
ATIVO							
CIRCULANTE	10.922.327,45	12.507.789,24	14,52%	12.524.859,15	0,14%	12.501.714,09	-0,18%
DISPONÍVEL	544.380,43	391.748,57	-28,04%	766.066,40	95,55%	263.733,96	-65,57%
NUMERARIOS	0,00	0,00	0,00%	0	0,00%	0	0,00%
CREDITOS	10.252.319,62	12.008.622,68	17,13%	11.623.860,37	-3,20%	12.020.416,05	3,41%
ESTOQUE TERCEIROS	0,00	0,00	0,00%	0,00	0,00%	0,00	0,00%
DESPESAS ANTECIPADAS	125.627,40	107.417,99	-14,49%	134.932,38	25,61%	217.564,08	61,24%
NÃO CIRCULANTE	2.479.668,21	4.021.014,98	62,16%	5.052.679,23	25,66%	3.862.162,87	-23,56%
RLP	97.828,80	334.910,00	242,34%	364.768,36	8,92%	347.147,35	-4,83%
ESTOQUE TERCEIRO	1.628.605,67	3.103.983,52	90,59%	4.107.924,59	32,34%	2.992.896,64	-27,14%
INVESTIMENTOS	0	0	0,00%	0	0,00%	0	0,00%
IMOBILIZADO	724.295,59	559.088,75	-22,81%	562.859,01	0,67%	507.452,21	-9,84%
INTANGIVEL	28.938,15	23.032,71	-20,41%	17.127,27	-25,64%	14.666,67	-14,37%
ATIVO TOTAL	13.401.995,66	16.528.804,22	23,33%	17.577.538,38	6,34%	16.363.876,96	-6,90%

VARIAÇÃO ANO 2021

DISPONÍVEL – pagamento das amortizações dos empréstimos tomados no ano de 2020.

CRÉDITO – variação decorrente a elevação no faturamento.

REALIZÁVEL A LONGO PRAZO – variação decorrente a bloqueios judiciais ocorridos no período.

ESTOQUE TERCEIRO – variação está ligada diretamente proporcional com o aumento do faturamento. Uma vez que há variação no faturamento, existirá reflexo na conta de estoque com terceiros. A movimentação do estoque de terceiros depende das notas de remessa para armazém e notas fiscais de vendas. Cabe a Norlog o registro dessa movimentação, que é acompanhado pelo cliente, inclusive com inventário físico

IMOBILIZADO – decorrente a contabilização da depreciação

VARIAÇÃO ANO 2022

DISPONÍVEL – variação decorrente ao aumento de faturamento no período.

ESTOQUE TERCEIRO – Uma vez que há variação no faturamento, existirá reflexo na conta de estoque com terceiros. A movimentação do estoque de terceiros depende das notas de remessa

para armazém e notas fiscais de vendas. Cabe a Norlog o registro dessa movimentação, que é acompanhado pelo cliente, inclusive com inventário físico

VARIAÇÃO MAIO 2023

DISPONÍVEL – variação decorrente à redução de faturamento no período.

DESPESAS ANTECIPADAS – a variação de saldo foi decorrente do período de maio/23 ainda não haviam sido baixadas todas as despesas, que acontece o reconhecimento mensal ao longo do ano.

ESTOQUE TERCEIRO – variação está ligada diretamente proporcional com o faturamento. Teve perda de faturamento em 2023, logo, redução de estoque de terceiro.

PASSIVO CIRCULANTE	20.817.180,30	14.926.896,48	-28,30%	17.477.934,46	17,09%	18.403.851,73	5,30%
FORNECEDOR	151.126,55	364.394,13	141,12%	147.370,70	-59,56%	88.244,57	-40,12%
OBRIGAÇÕES TRABALHISTAS	3.156.150,69	268.114,93	-91,51%	411.971,01	53,65%	303.745,44	-26,27%
PROVISÕES	288.137,61	342.893,47	19,00%	292.515,48	-14,69%	350.871,07	19,95%
TRIBUTOS	9.153.634,59	2.920.845,05	-68,09%	2.759.388,24	-5,53%	2.743.529,05	-0,57%
CONTAS A PAGAR	6.532.755,69	9.194.355,03	40,74%	11.312.142,32	23,03%	12.310.189,02	8,82%
EMPRESTIMOS E FINANCIAMENTO	1.535.375,17	1.836.293,87	19,60%	2.554.546,71	39,11%	2.607.272,58	2,06%
NÃO CIRCULANTE	4.422.729,16	14.928.501,58	237,54%	15.157.139,64	1,53%	14.135.723,56	-6,74%
OBRIGAÇÕES FISCAIS	0	0	0,00%	0	0,00%	673.326,99	0,00%
CONTAS A PAGAR	0	0	0,00%	0	0,00%	0	0,00%
ESTOQUE DE TERCEIROS	1.628.605,67	3.103.983,52	90,59%	4.107.924,59	32,34%	2.992.896,64	-27,14%
EMPRESTIMOS E FINANCIAMENTO	2.794.123,49	11.824.518,06	323,19%	11.049.215,05	-6,56%	10.469.499,93	-5,25%
PATRIMONIO	-11.837.913,80	-13.326.593,84	12,58%	-15.057.535,72	12,99%	-16.175.698,28	7,43%
CAPITAL SOCIAL	50.000,00	50.000,00	0,00%	50.000,00	0,00%	50.000,00	0,00%
RESERVA DE LUCRO							
LUCRO PREJ ACUMULADO	-9.845.805,02	-11.887.913,80	20,74%	-13.376.593,84	12,52%	-15.107.535,72	12,94%
PASSIVO TOTAL	13.401.995,66	16.528.804,22	23,33%	17.577.538,38	6,34%	16.363.877,01	-6,90%

VARIAÇÃO ANO 2021

FORNECEDOR – variação decorrente da provisão das compras e dos serviços tomados no final do ano e que os seus pagamentos foram amortizados no ano seguinte.

OBRIGAÇÕES TRABALHISTAS – variação decorrente a adesão de parcelamento da dívida previdenciária, que foi registrada no grupo de contas de empréstimos e financiamentos.

PROVISÕES – conta tem reflexo com a admissão e demissão dos funcionários, ou seja, a variação ocorre por conta da rotatividade de funcionários.

TRIBUTOS – variação decorrente do parcelamento de impostos, que foram registrados no grupo de contas de empréstimos e financiamentos.

CONTAS A PAGAR. Movimentação entre MARIM e NORLOG.

EMPRÉSTIMOS E FINANCIAMENTOS – relativo à contratação de empréstimos financeiros e o registro de parcelamentos tributos federais.

ESTOQUE TERCEIROS - A movimentação do estoque de terceiros depende das notas de remessa para armazém e notas fiscais de vendas. Cabe a Norlog o registro dessa movimentação. que é acompanhado pelo cliente, inclusive com inventário físico

PNC - EMPRÉSTIMOS E FINANCIAMENTOS relativo à contratação de empréstimos financeiros e o registro de parcelamentos tributos federais.

LUCRO PREJUÍZO ACUMULADO – devido ao registro do resultado do exercício do ano.

VARIAÇÃO ANO 2022

FORNECEDOR – pagamento das obrigações com fornecedores dentro do mesmo exercício. E no final de 2022, a recuperanda foi impactada com a redução da receita, consequentemente reduziu a necessidade de adquirir e tomar serviços.

OBRIGAÇÕES TRABALHISTAS – o saldo das obrigações da competência de dezembro que foram quitadas no início do ano seguinte.

PROVISÕES – rotatividade de funcionários, admissão e demissão de funcionários.

CONTAS A PAGAR – Movimentação entre MARIM e NORLOG.

EMPRÉSTIMOS E FINANCIAMENTOS relativo à contratação de empréstimos financeiros e o registro de parcelamentos tributos federais.

ESTOQUE TERCEIROS - Uma vez que há variação no faturamento, existirá reflexo na conta de estoque com terceiros. A movimentação do estoque de terceiros depende das notas de remessa para armazém e notas fiscais de vendas. Cabe a Norlog o registro dessa movimentação. que é acompanhado pelo cliente, inclusive com inventário físico

PNC - EMPRÉSTIMOS E FINANCIAMENTOS relativo à contratação de empréstimos financeiros e o registro de parcelamentos tributos federais.

LUCRO PREJUÍZO ACUMULADO devido ao registro do resultado do exercício do ano.

VARIAÇÃO MAIO 2023

OBRIGAÇÕES TRABALHISTAS – devido à redução de faturamento pois o INSS é recolhido pelo CPRB (Contribuição Previdenciária sobre a Receita Bruta).

PROVISÕES – rotatividade de funcionários, admissão e demissão de funcionários.

ESTOQUE TERCEIROS - Uma vez que há variação no faturamento, existirá reflexo na conta de estoque com terceiros. A movimentação do estoque de terceiros depende das notas de remessa

para armazém e notas fiscais de vendas. Cabe a Norlog o registro dessa movimentação, que é acompanhado pelo cliente, inclusive com inventário físico

13 - Em análise aos balanços da Marim apresentados na exordial, a Vivante realizou a análise horizontal das contas e destaca o que segue, solicitando que sejam esclarecidas tais variações.

Resposta da Recuperanda: As variações ocorridas no Ativo Circulante, Ativo Não Circulante, Passivo, Ativo Circulante, Passivo Não Circulante, Patrimônio Líquido e Passivo Total serão esclarecidas com as respostas das variações das contas pertencente a cada grupo.

	2020	2021	AH	2022	AH	2023	AH
ATIVO							
CIRCULANTE	2.747.450,15	6.552.362,85	138,49%	6.963.317,79	6,27%	7.804.978,84	12,09%
DISPONIVEL	477.383,75	141.794,39	-70,30%	174.035,47	22,74%	375.646,52	115,84%
CRÉDITOS	14.185,72	18.889,40	33,16%	18.889,40	0,00%	18.889,40	0,00%
ESTOQUE	68.312,65	741.507,28	985,46%	560.421,14	-24,42%	560.421,14	0,00%
OUTRAS CONTAS A RECEBER	2.187.568,03	5.650.125,11	158,28%	6.209.925,11	9,91%	6.849.975,11	10,31%
DESPESAS ANTECIPADAS	-	46,67	0,00%	46,67	0,00%	46,67	0,00%
NÃO CIRCULANTE	862.725,84	88.600,77	-89,73%	-	-100,00%	-	0,00%
IMOBILIZADO	862.725,84	88.600,77	-89,73%	-	-100,00%	-	0,00%
INTANGIVEL	-	-	0,00%	-	0,00%	-	0,00%
ATIVO TOTAL	3.610.175,99	6.640.963,62	83,95%	6.963.317,79	4,85%	7.804.978,84	12,09%
PASSIVO							
CIRCULANTE	342.868,41	3.305.809,45	864,16%	314.872,83	-90,48%	306.150,21	-2,77%
OBRIGAÇÕES	210.964,25	210.964,25	0,00%	210.964,25	0,00%	210.964,25	0,00%
PROVISÃO	-	-	0,00%	-	0,00%	-	0,00%
TRIBUTOS	131.904,16	115.152,70	-12,70%	99.216,08	-13,84%	90.698,46	-8,58%
OUTRAS CONTAS A PAGAR	-	2.979.692,50	100,00%	4.692,50	-99,84%	4.487,50	-4,37%
EMPRESITIMOS E FINANCIAMENTOS	-	-	0,00%	-	0,00%	-	0,00%
NÃO CIRCULANTE	-	-	0,00%	657.645,95	0,00%	1.430.121,65	117,46%
CONTRATO DE MUTUO	-	-	0,00%	208.145,95	0,00%	1.242.200,00	496,79%
OBRIGAÇÕES FISCAIS	-	-	0,00%	449.500,00	0,00%	187.921,65	-58,19%
PATRIMONIO LIQUIDO	3.267.307,58	3.335.154,17	2,08%	5.990.799,01	79,63%	6.068.706,98	1,30%
CAPITAL SOCIAL	3.089.709,02	3.089.709,02	0,00%	3.089.709,02	0,00%	3.089.709,02	0,00%
RESERVAS	98.889,37	184.804,21	86,88%	322.128,53	74,31%	322.128,53	0,00%
LUCROS / PREJUÍZOS	78.709,19	60.640,94	-22,96%	2.578.961,46	4152,84%	2.656.869,43	3,02%
PREJUÍZO FISCAL	- 7.205,65	- 7.205,65	0,00%	-	-100,00%	-	0,00%
LUCRO PREJUÍZO ANTERIOR	-	-	0,00%	-	0,00%	2.578.961,46	0,00%
LUCRO PREJUÍZO DO EXERCICIO	85.914,84	67.846,59	-21,03%	2.578.961,46	3701,17%	77.907,97	-96,98%
TOTAL PASSIVO	3.610.175,99	6.640.963,62	83,95%	6.963.317,79	4,85%	7.804.978,84	12,09%

VARIAÇÕES ANO 2021

ESTOQUE - Variação decorrente a transferência de saldo para a conta de estoque.

OUTRAS CONTAS A RECEBER - movimentação entre MARIM e NORLOG

IMOBILIZADO - Variação decorrente a transferência de saldo para a conta de estoque.

OUTRAS CONTAS A PAGAR - adiantamento de terceiros, o registro de 7 parcelas R\$ 425.000,00 do adiantamento pela venda do terreno da Marim, que foi realizado como receita em 2022 com emissão da escritura.

RESERVAS - Variação de R\$ 85.914,84 foi decorrente da constituição das reservas de lucros e reserva legal utilizando o saldo do lucro apurado no exercício anterior, como forma de atender a legislação vigente.

VARIAÇÕES ANO 2022

ESTOQUE – variação decorrente da venda efetuada. O reflexo da venda também pode ser visto na DRE, na linha de receita e no resultado do exercício.

OUTRAS CONTAS A RECEBER – movimentação entre MARIM e NORLOG

IMOBILIZADO – variação decorrente a depreciação acumulada, no ano de 2022 o imobilizado foi totalmente depreciado.

OUTRAS CONTAS A PAGAR – baixa do saldo de adiantamentos recebidos em 2021 pela venda do terreno, que teve o registro da receita em 2022.

RESERVAS – variação decorrente a constituição de 5% da reserva legal do lucro do exercício, e a transferência de saldo de prejuízo acumulado para reserva de lucro.

LUCRO/PREJUÍZO DO EXERCÍCIO – variação decorrente a contabilização do resultado do exercício, reflexo da venda do estoque. E da transferência de saldo de prejuízo acumulado para reserva de lucro.

VARIAÇÕES MAIO/2023

OUTRAS CONTAS A RECEBER – movimentação entre MARIM e NORLOG

CONTRATO DE MÚTUO – empréstimo de mútuo tomado com a pessoa física Rosa Maria. Contrato já devidamente apresentado ao AJ no período de verificação de créditos.

OBRIGAÇÕES FISCAIS – referente a pagamentos e apropriação de saldo no circulante.

LUCRO/PREJUÍZO DO EXERCÍCIO - variação decorrente da contabilização do resultado do exercício, que no ano de 2022 havia sido afetada pela venda do imóvel.

14 - Em análise às DREs da Norlog apresentadas na exordial, a Vivante realizou a análise horizontal das contas solicitou esclarecimento com relação às “outras receitas”, a razão da queda 2020/2021 e do aumento 2021/2022.

Resposta da Recuperanda: Outras Receitas – o referido grupo recebe a contabilização dos valores de recuperação de despesas, reversão de provisão (provisão da folha: inss, férias, fgts), venda de ativo imobilizado, baixa da depreciação acumulada devido a venda de imobilizado.

15 - Em análise às DFCs da Norlog, a Vivante destacou:

Os saldos finais do caixa nos exercícios de 2020 até maio de 2023, que não batem com a soma do caixa inicial e resultado do caixa no período e, conseqüentemente, não batem os saldos iniciais de 2021 até maio de 2023. A Vivante questionou as divergências.

Resposta da Recuperanda: O sistema não está parametrizado corretamente, por isso que existe a diferença apontada pela Vivante.

A Vivante então questionou o que será feito para solucionar o problema com o sistema.

A Norlog precisará contratar o serviço de customização do sistema para resolver a divergência. Porém, esse serviço tem um custo ao qual no momento a Norlog não tem condições de desembolsar. A empresa continuará fornecendo o fluxo de caixa demonstrando suas entradas e saídas.

16 - Em análise às DFCs da Marim, a Vivante destacou:

Os saldos finais do caixa no exercício de 2021, que não bate com a soma do caixa inicial e resultado do caixa no período e, conseqüentemente, não batem o saldo inicial e final do exercício de 2022. A Vivante questionou as divergências.

Resposta da Recuperanda: A mesma resposta do questionamento 15.

A Vivante então questionou o que será feito para solucionar o problema com o sistema.

A Marim precisará contratar o serviço de customização do sistema para resolver a divergência. Porém, esse serviço tem um custo ao qual no momento a Norlog não tem condições de desembolsar. A empresa continuará fornecendo o fluxo de caixa demonstrando suas entradas e saídas.

17 - Em análise às relações de bens do ativo não circulante da Norlog na exordial, a Vivante identificou diferenças nas quantidades dos bens. A Vivante questionou as diferenças.

Resposta da Recuperanda: As diferenças consistem em decorrência dos parâmetros utilizados na emissão do relatório Id 137132381, que não desconsiderou os bens baixados.

Exemplo:

Dados do Bem

Grupo Complementar:	000		
Bem Complementar:	00000000		
Identificação:	IMOBILIZADO	Situação:	Baixado
Marca:			
Data Entrada:	01/11/2017	Data Baixa/Transferência:	01/05/2023
Departamento:	000		
Setor:	000		
Secão:	000		

Ademais, todos os imobilizados foram apresentados no Plano de Recuperação Judicial no laudo de bens e ativos.

18 - De acordo com as relações de bens do ativo não circulante apresentadas na exordial referentes à Norlog, observa-se que não foram relacionados todos os bens e direitos presentes no ativo não circulante do exercício de 2023 até maio. A Vivante questionou.

A NORLOG – LOGÍSTICA INTEGRADA LTDA. acostou aos autos os bens do ativo não circulante nos Ids 137132381, 137133335, 139342099 e 139342769.

Resposta da Recuperanda: A Recuperanda cometeu o equívoco de relacionar somente os itens do grupo de contas do Imobilizado. Não tinha a intenção de omitir informações, uma vez que, todos os dados estão registrados na contabilidade.

19 - De acordo com a relação de bens do ativo não circulante apresentada na exordial referente à Marim, observa-se que não foram relacionados todos os bens e direitos presentes no ativo não circulante e, além disso, não foram indicados os valores. A Vivante questionou.

A MARIM ADMINISTRAÇÃO, EMPREENDIMENTOS E PARTICIPAÇÕES S/A acostou aos autos os bens do ativo não circulante no Id 137138255 - pág. 1.

Resposta da Recuperanda: A Recuperanda cometeu o equívoco de relacionar somente os itens das contas de edificação sem os valores históricos. A Marim não tinha a intenção de omitir informações, uma vez que, todos os dados estão registrados na contabilidade.

A empresa entende que atendeu ao art 51, XI que solicita a relação de bens, sem mencionar se é de forma detalhada.

Contudo, informa que os bens relacionados Id 137138255 constam no laudo de bens e ativos apresentado no Plano de Recuperação Judicial.