



Número: **0137662-66.2023.8.17.2001**

Classe: **Recuperação Judicial**

Órgão julgador: **Seção A da 20ª Vara Cível da Capital**

Última distribuição : **28/10/2023**

Valor da causa: **R\$ 17.654.042,93**

Assuntos: **Administração judicial**

Nível de Sigilo: **0 (Público)**

Justiça gratuita? **NÃO**

Pedido de liminar ou antecipação de tutela? **NÃO**

Partes	Advogados
<b>SUPERMERCADO MAIS VOCE LTDA (AUTOR(A))</b>	
	Tiago de Farias Lins (ADVOGADO(A)) SILVIO ROLIM DE ANDRADE (ADVOGADO(A)) LEANDRO HENRIQUE DE FARIAS PEDROSA (ADVOGADO(A))
<b>J G S ATACADO DOS FRIOS LTDA (AUTOR(A))</b>	
	Tiago de Farias Lins (ADVOGADO(A)) SILVIO ROLIM DE ANDRADE (ADVOGADO(A)) LEANDRO HENRIQUE DE FARIAS PEDROSA (ADVOGADO(A))
<b>J. GUILHERME DOS SANTOS E CIA LTDA (AUTOR(A))</b>	
	Tiago de Farias Lins (ADVOGADO(A)) SILVIO ROLIM DE ANDRADE (ADVOGADO(A)) LEANDRO HENRIQUE DE FARIAS PEDROSA (ADVOGADO(A))
<b>T.J.F. DE OLIVEIRA E SILVA SANTOS EIRELI (AUTOR(A))</b>	
	Tiago de Farias Lins (ADVOGADO(A)) SILVIO ROLIM DE ANDRADE (ADVOGADO(A)) LEANDRO HENRIQUE DE FARIAS PEDROSA (ADVOGADO(A))
<b>T J F DE OLIVEIRA E SILVA SANTOS (AUTOR(A))</b>	
	Tiago de Farias Lins (ADVOGADO(A)) SILVIO ROLIM DE ANDRADE (ADVOGADO(A)) LEANDRO HENRIQUE DE FARIAS PEDROSA (ADVOGADO(A))
<b>J&amp;R HORTIFRUTI LTDA (AUTOR(A))</b>	
	Tiago de Farias Lins (ADVOGADO(A)) SILVIO ROLIM DE ANDRADE (ADVOGADO(A)) LEANDRO HENRIQUE DE FARIAS PEDROSA (ADVOGADO(A))
<b>S P DA SILVA LATICINIOS LTDA (AUTOR(A))</b>	
	Tiago de Farias Lins (ADVOGADO(A)) SILVIO ROLIM DE ANDRADE (ADVOGADO(A)) LEANDRO HENRIQUE DE FARIAS PEDROSA (ADVOGADO(A))
<b>COLETIVIDADE DE CREDORES (RÉU)</b>	

	THIAGO AUGUSTO GOMES DOS SANTOS (ADVOGADO(A)) DIOGO RODRIGO BARROS DA SILVA (ADVOGADO(A)) JOSE ROBERTO DA CONCEICAO (ADVOGADO(A)) NATÁLIA NOVAES FERRAZ SULTANUM (ADVOGADO(A))
--	---

Outros participantes	
24° Promotor de Justiça Cível da Capital (FISCAL DA ORDEM JURÍDICA)	
VIVANTE GESTAO E ADMINISTRACAO JUDICIAL LTDA (ADMINISTRADOR(A) JUDICIAL)	
	ARMANDO LEMOS WALLACH (ADVOGADO(A))

Documentos			
Id.	Data da Assinatura	Documento	Tipo
160177079	06/02/2024 09:21	<a href="#">Relatório Inicial de Atividades</a>	Petição (Outras)

## RELATÓRIO INICIAL

### Empresas em Recuperação Judicial:

**Supermercado Mais Você LTDA**  
**T.J.F. de Oliveira e Silva Santos LTDA**  
**TJF de Oliveira e Silva Santos**  
**J G S Atacado dos Frios LTDA**  
**J&R Hortifruti LTDA e**  
**S P da Silva Laticínios LTDA**

**Relatório elaborado por:**  
**Vivante Gestão e Administração Judicial Ltda**

*A Vivante Gestão e Administração Judicial é uma pessoa jurídica, integrada por profissionais capacitados, criada com o objetivo de exercer, com competência, responsabilidade e expertise, as atividades atribuídas pela Lei 11.101/2005 ao administrador judicial, nos processos de recuperação de empresas e de falência.*





## I – ESCLARECIMENTO:

Este relatório inicial de atividade do Supermercado Mais Você LTDA, T.J.F. de Oliveira e Silva Santos LTDA, TJF de Oliveira e Silva Santos, J G S Atacado dos Frios LTDA, J&R Hortifruti LTDA e S P da Silva Laticínios LTDA., em atendimento a determinação do MM Juízo, visa apresentar a situação inicial das Empresas aos stakeholders.

## II – RELATÓRIO BASE:

Resumo Andamento Processual	Documentos Analisados	Visita (art. 22 da Lei 11.101/2005)
Breve Resumo do Andamento Processual	<b>Documentos apresentados na inicial:</b> Balanços Patrimoniais; Demonstração de Resultados; Fluxo de Caixa e projeção; Extratos Bancários; Relação de bens do ativo não circulante; Relação de Funcionários; Certidão Simplificada - JUCEPE; 2ª Alteração Contratual; Relação de Credores.	Realizada na sede e filiais da empresa

## III – DÚVIDAS E SUGESTÕES:

A Vivante, em cumprimento ao art. 22 da Lei 11.101/2005, que prevê “fornecer, com presteza, todas as informações solicitadas pelos credores e interessados”, vem informar e disponibilizar para dúvidas, questionamentos ou sugestões, nossos canais de comunicação.

E-mail: [rjmaisvoce@vivanteaj.com.br](mailto:rjmaisvoce@vivanteaj.com.br)  
Telefone: (81) 3231-7665  
Sítio eletrônico: [www.vivanteaj.com.br](http://www.vivanteaj.com.br)

Relatório desenvolvido pela Vivante Gestão e Administração Judicial, em conformidade com o artigo 22 da lei 11.101/2005 e para transparência com os stakeholders. Qualquer dúvida ou questionamento entre em contato através do e-mail [rjmaisvoce@vivanteaj.com.br](mailto:rjmaisvoce@vivanteaj.com.br)







## **SUMÁRIO**

<b>1. Visita.....</b>	<b>4</b>
1.1 Visita às sedes das Recuperandas .....	4
1.1.1 Visita à matriz T.J.F de Oliveira e Silva Santos.....	4
1.1.1.1 Fotos tiradas durante a visita à matriz T.J.F de Oliveira e Silva Santos.....	5
1.1.2 Visita à matriz do Supermercado Mais Você Ltda.....	8
1.1.2.1 Fotos tiradas durante a visita à Sede Supermercado Mais Você Ltda .....	8
1.1.3 Visita à sede S P da Silva Laticínios LTDA.....	10
1.1.3.1 Fotos tiradas durante a visita à sede S P da Silva Laticínios LTDA.....	10
1.1.4 Visita à matriz da T J F de Oliveira e Silva Santos.....	11
1.1.4.1 Fotos tiradas durante a visita à matriz da T J F de Oliveira e Silva Santos.....	11
<b>2. Sobre as Recuperandas.....</b>	<b>13</b>
2.1 Contexto Histórico da Crise.....	13
2.3 Atividades.....	14
2.4 Conferência dos documentos dos artigos 48 e 51 da Lei 11.101/2005.....	17
2.5 Organograma Societário.....	29
2.6 Filiais .....	30
2.7 Razões da crise (análise do índice de endividamento dos últimos exercícios).....	32
<b>3. Endividamento.....</b>	<b>33</b>
3.1 Créditos sujeitos à Recuperação Judicial.....	33
3.2 Créditos não sujeitos à Recuperação Judicial.....	34
<b>3. Relação Integral dos Empregados .....</b>	<b>34</b>
<b>5. Informações Contábeis e Financeiras.....</b>	<b>35</b>
5.1 Balanço Patrimonial.....	35
5.2 Demonstração do Resultado do Exercício - DRE.....	38
5.2.1 Faturamento .....	40
5.3 Índices de Liquidez .....	41
5.4 Fluxo de Caixa.....	42
5.5 Extratos Bancários.....	48
5.5 Bens do Ativo Não circulante.....	48
<b>6. Situação Fiscal.....</b>	<b>49</b>
6.1 Fazenda Nacional.....	49
6.2 Fazenda Estadual.....	51
6.3 FGTS.....	54
<b>7. Questões Processuais.....</b>	<b>57</b>
7.1 Cronograma Processual.....	57
<b>8. Informações Complementares.....</b>	<b>58</b>
8.1 Documentação Solicitada.....	58
8.2 Da Verificação de Créditos e Credores.....	59
8.3 Da Carta de Comunicação Enviada aos Credores.....	59
8.3.1 Nota de Débito das Cartas Enviadas.....	60
<b>9. Conclusão.....</b>	<b>61</b>

Relatório desenvolvido pela Vivante Gestão e Administração Judicial, em conformidade com o artigo 22 da lei 11.101/2005 e para transparência com os stakeholders. Qualquer dúvida ou questionamento entre em contato através do e-mail [rjmaisvoce@vivanteaj.com.br](mailto:rjmaisvoce@vivanteaj.com.br)





## 1. Visita

### 1.1 Visita às sedes das Recuperandas

#### 1.1.1 Visita à matriz T.J.F de Oliveira e Silva Santos

No dia 14 de novembro de 2023, a equipe da Administradora Judicial realizou visita *in loco* no endereço da recuperanda T.J.F de Oliveira e Silva Santos, inscrita sob o CNPJ de nº 28.256.178/0001-17, localizada na Rua João Uzeda Luna, 46 - Água Fria, Recife - PE, 52111-310.

**Primeiramente, foi observado que este endereço pertence a duas requerentes, a T.J.F de Oliveira e Silva Santos, que teve a recuperação deferida junto com outras 5 (cinco) empresas e a J Guilherme dos Santos e Cia Ltda, que teve o seu pedido de recuperação judicial indeferido.**

Na oportunidade, a Vivante foi recebida pela Sra. Kátia, gestora de RH que trabalha há 3 anos na empresa, tendo a mesma informado que trabalhou outros 2 (dois) anos para sócia do grupo, mas não no supermercado.

De início, a Sra. Kátia explicou que a composição da empresa é de 7 (sete) supermercados, contando com cerca de 20 a 28 funcionários por supermercado. Informou que o escritório está localizado no bairro de Água Fria e a maior loja é no Vasco da Gama, localizada à Av Norte Miguel Arraes de Alencar, nº 5916, Recife-PE, CEP: 52.081-000.

Além disso, explicou que quem está mais à frente da administração das empresas é o esposo da sócia das empresas, e que existem filiais espalhadas em Abreu e Lima e Paulista.

Esclareceu que a empresa que foi excluída da recuperação judicial, a J Guilherme dos Santos e Cia Ltda, tem bloqueio na Justiça do Trabalho e figura no polo passivo junto com as outras empresas que tiveram a recuperação judicial deferida, de modo que deveria estar incluída junto com as demais empresas do grupo. Além disso, ressaltou que irão opor embargos de declaração pretendendo que seja reconhecida que a referida empresa faz parte do grupo e que deve ser deferida também a recuperação judicial para esta.

Ademais, expôs que os funcionários estão pedindo demissão, buscando outras oportunidades de emprego em redes maiores, como Mix Mateus e Assaí Atacadista, por exemplo, de modo que estão com dificuldades em contratar funcionários qualificados.

Além disso, durante a visita foi observado que ao redor de sua localização existem outras redes varejistas, existindo concorrentes no entorno. Outrossim, o Supermercado Mais Você visitado possui grande variedade quanto aos produtos que oferece, condizente com as atividades principais e secundárias cadastradas na Receita Federal.







**1.1.1.1 Fotos tiradas durante a visita à Sede da T.J.F de Oliveira e Silva Santos**

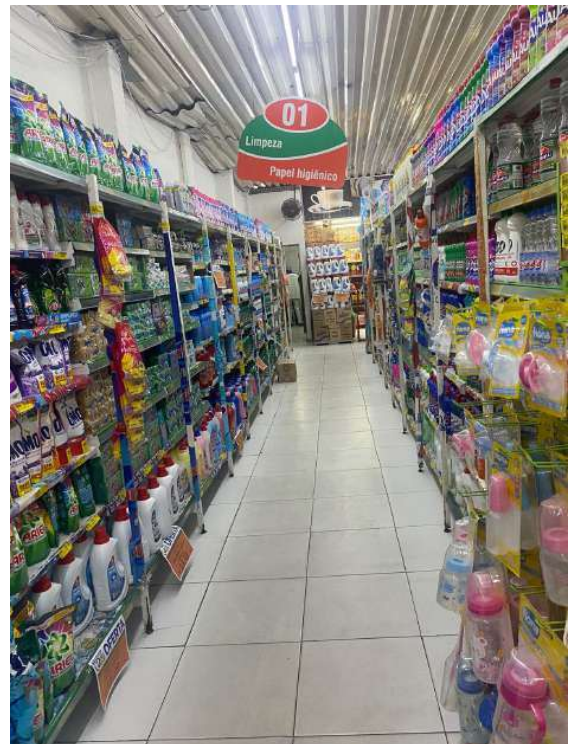

Relatório desenvolvido pela Vivante Gestão e Administração Judicial, em conformidade com o artigo 22 da lei 11.101/2005 e para transparência com os stakeholders. Qualquer dúvida ou questionamento entre em contato através do e-mail [rjmaisvoce@vivanteaj.com.br](mailto:rjmaisvoce@vivanteaj.com.br)



Este documento foi gerado pelo usuário 085.\*\*\*.\*\*\*-33 em 09/04/2024 09:02:32  
Número do documento: 24020609212540700000156457460  
<https://pje.tjpe.jus.br:443/1g/Processo/ConsultaDocumento/listView.seam?x=24020609212540700000156457460>  
Assinado eletronicamente por: ARMANDO LEMOS WALLACH - 06/02/2024 09:21:25



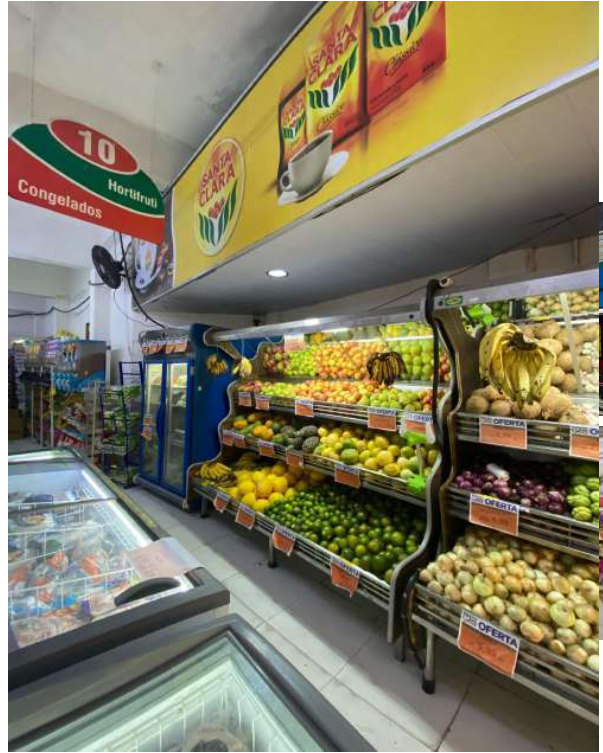

Relatório desenvolvido pela Vivante Gestão e Administração Judicial, em conformidade com o artigo 22 da lei 11.101/2005 e para transparência com os stakeholders. Qualquer dúvida ou questionamento entre em contato através do e-mail [rimaisvoce@vivanteaj.com.br](mailto:rimaisvoce@vivanteaj.com.br)





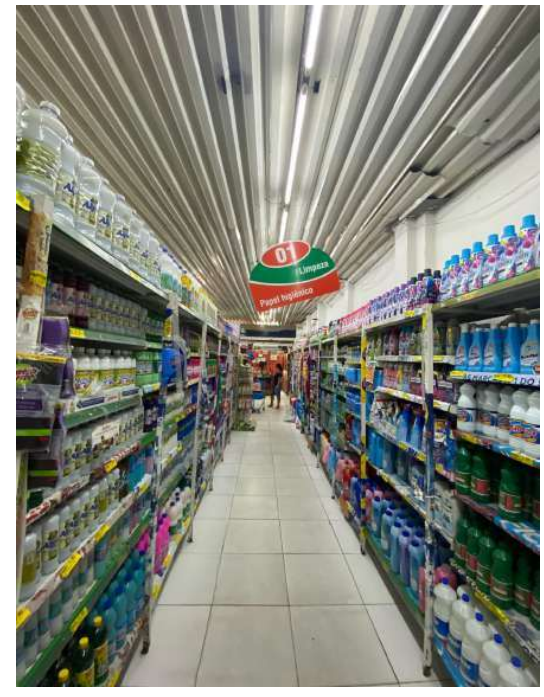

*Nas imagens: Visita ao estabelecimento localizado à Rua João Uzeda Luna, nº 46, Água Fria, Recife-PE, CEP 52.111-31.*

Relatório desenvolvido pela Vivante Gestão e Administração Judicial, em conformidade com o artigo 22 da lei 11.101/2005 e para transparência com os stakeholders. Qualquer dúvida ou questionamento entre em contato através do e-mail [rimaisvoce@vivanteaj.com.br](mailto:rimaisvoce@vivanteaj.com.br)







No dia 07 de dezembro de 2023, a administradora judicial também realizou visita *in loco* nos endereços das outras recuperandas, localizados respectivamente nos bairros de Água Fria, Vasco da Gama, Olinda e Paulista.

### **1.1.2 Visita à matriz do Supermercado Mais Você Ltda**

Em visita ao endereço da recuperanda Supermercado Mais Você Ltda, inscrita no CNPJ de nº 33.629.164/0001-31, localizada na Avenida Norte Miguel de Alencar, 5916, Vasco da Gama, Recife/PE, CEP 52.081-000, foi observado que o estabelecimento possui variedade quanto aos produtos oferecidos, o que condiz com as atividades que apresentam cadastradas na Receita Federal.

Além disso, os produtos disponibilizados no supermercado são semelhantes aos vendidos nas demais lojas visitadas.

#### **1.1.2.1 Fotos tiradas durante a visita à Sede Supermercado Mais Você Ltda**



Relatório desenvolvido pela Vivante Gestão e Administração Judicial, em conformidade com o artigo 22 da lei 11.101/2005 e para transparência com os stakeholders. Qualquer dúvida ou questionamento entre em contato através do e-mail [rimaisvoce@vivanteaj.com.br](mailto:rimaisvoce@vivanteaj.com.br)





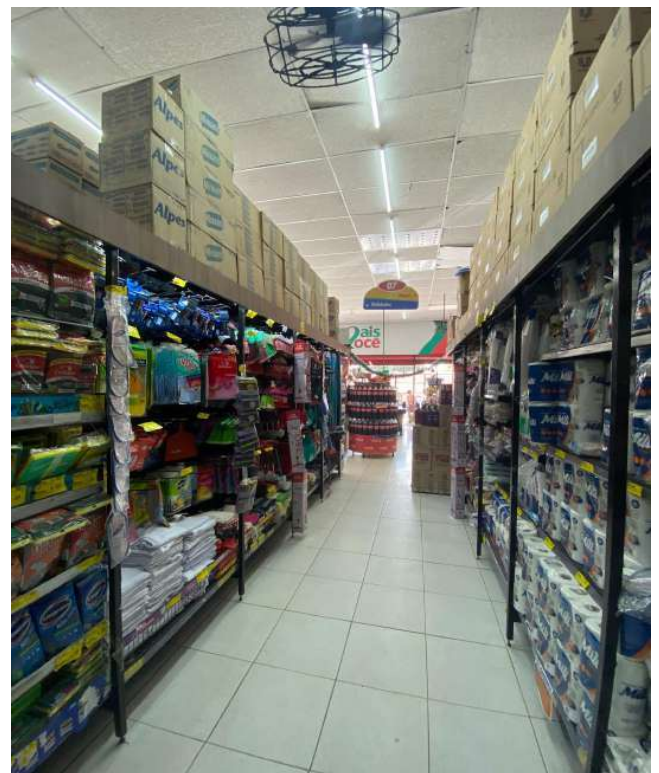
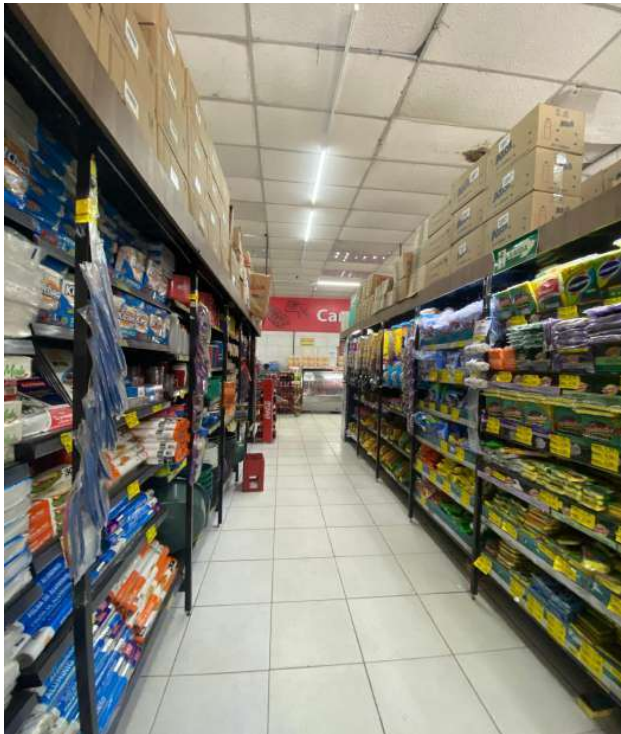

*Nas imagens: Visita ao estabelecimento localizado à Avenida Norte Miguel de Alencar, 5916, Vasco da Gama, Recife/PE, CEP 52.081-000*

Relatório desenvolvido pela Vivante Gestão e Administração Judicial, em conformidade com o artigo 22 da lei 11.101/2005 e para transparência com os stakeholders. Qualquer dúvida ou questionamento entre em contato através do e-mail [rimaisvoce@vivanteaj.com.br](mailto:rimaisvoce@vivanteaj.com.br)







### **1.1.3 Visita à sede S P da Silva Laticínios LTDA**

Foi visitado o endereço da recuperanda SP da Silva, localizado em na Rua Braz Marques Pinho Seabra, nº 704, Centro - Paulista/PE, CEP 53.401-270. Na oportunidade, foi notado que em torno da unidade existem grandes varejistas, existindo concorrência no entorno. Ademais, o estabelecimento possui, assim como os outros que foram visitados uma variedade quanto aos produtos ofertados, porém, um fluxo menor de clientes.

**Cabe destacar que foi observado que este endereço também consta como localização de 2 (duas) filiais, a filial do Supermercado Mais Você Ltda, CNPJ nº 33.629.164/0002-12 e da J. Guilherme dos Santos e Cia Ltda CNPJ nº 31.368.425/0006-96.**

#### **1.1.3.1 Fotos tiradas durante a visita à sede S P da Silva Laticínios LTDA**

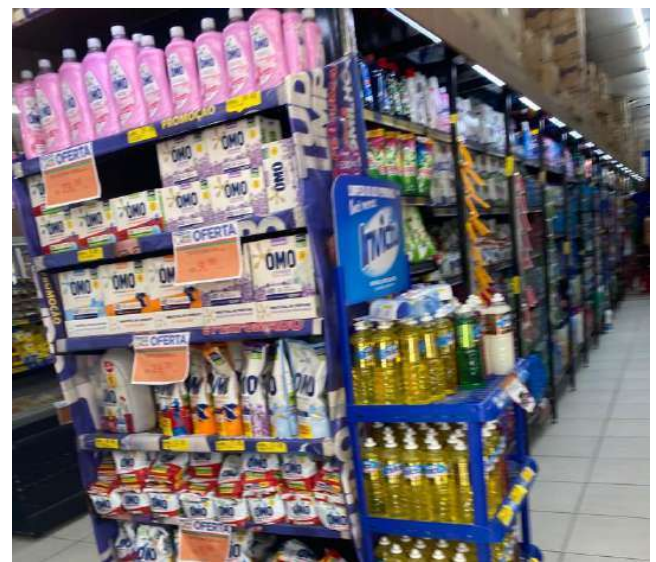
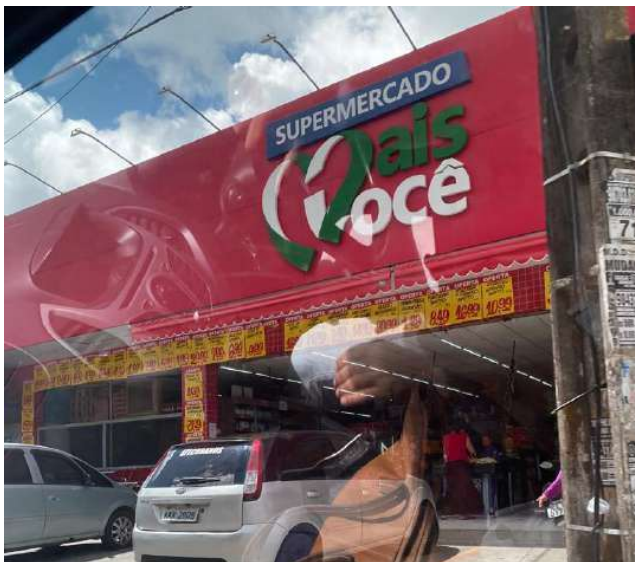

*Nas imagens: Visita ao estabelecimento localizado à Rua Braz Marques Pinho Seabra, nº 704, Centro - Paulista/PE, CEP 53.401-270*

Relatório desenvolvido pela Vivante Gestão e Administração Judicial, em conformidade com o artigo 22 da lei 11.101/2005 e para transparência com os stakeholders. Qualquer dúvida ou questionamento entre em contato através do e-mail [rimaisvoce@vivanteaj.com.br](mailto:rimaisvoce@vivanteaj.com.br)







### **1.1.4 Visita à matriz da T J F de Oliveira e Silva Santos**

Em visita ao endereço da recuperanda T J F de Oliveira e Silva Santos, inscrita no CNPJ de nº 26.698.569/001-66, localizada na Rua Rio Grande do Norte, 9600, Jardim Brasil, Olinda/PE, CEP 53290100, foi observado que em torno da unidade existem grandes varejistas, existindo concorrência no entorno. Além disso, o estabelecimento possui, assim como os outros que foram visitados uma variedade quanto aos produtos ofertados.

Destaca-se que na visita aos estabelecimentos localizados nos bairros de Paulista e Vasco da Gama, a Vivante teve oportunidade de perguntar um pouco sobre a existência dos estabelecimentos, nos dois casos, os funcionários do supermercado relataram que existem vários Supermercados Mais Você, localizados em bairros diferentes.

#### **1.1.4.1 Fotos tiradas durante a visita à matriz da T J F de Oliveira e Silva Santos**



Relatório desenvolvido pela Vivante Gestão e Administração Judicial, em conformidade com o artigo 22 da lei 11.101/2005 e para transparência com os stakeholders. Qualquer dúvida ou questionamento entre em contato através do e-mail [rimaisvoce@vivanteaj.com.br](mailto:rimaisvoce@vivanteaj.com.br)



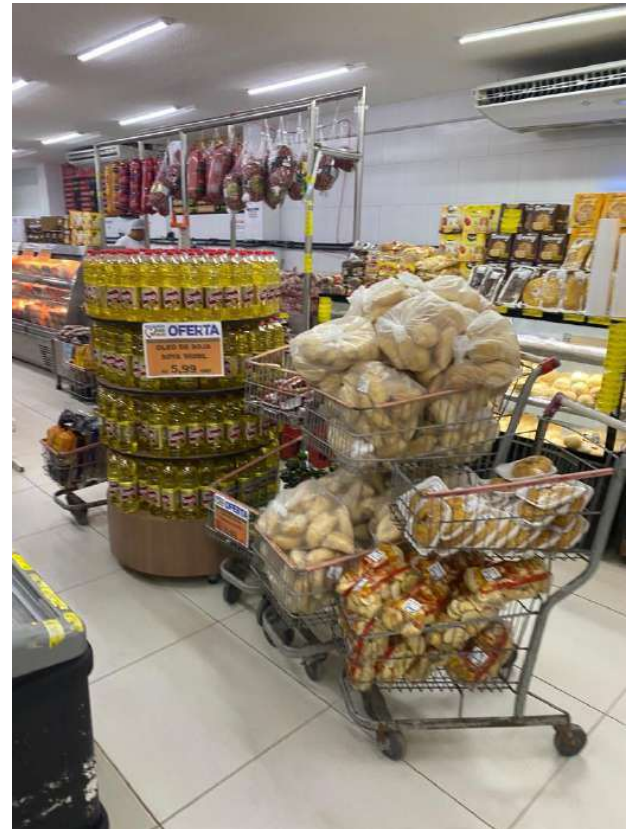

*Nas imagens: Visita ao estabelecimento localizado à Rua Rio Grande do Norte, 9600, Jardim Brasil, Olinda/PE, CEP 53290100.*

**É imprescindível destacar que em todas os estabelecimentos visitados pela Vivante, a marca "Mais Você" foi visivelmente encontrada, sendo assim é possível notar que todas as empresas são supermercados pertencentes ao mesmo grupo.**

Relatório desenvolvido pela Vivante Gestão e Administração Judicial, em conformidade com o artigo 22 da lei 11.101/2005 e para transparência com os stakeholders. Qualquer dúvida ou questionamento entre em contato através do e-mail [rjmaisvoce@vivanteaj.com.br](mailto:rjmaisvoce@vivanteaj.com.br)







## 2. Sobre as Recuperandas

### 2.1 Contexto Histórico da Crise

Na exordial, as Recuperandas esclarecem que iniciaram suas atividades há pouco mais de uma década, através da abertura da primeira loja situada dentro da CEASA – Centro de Abastecimento e Logística de Pernambuco, na Cidade de Recife, com atuação limitada a comercialização de frios e produtos de laticínios, através da marca “Rei dos Frios”, rapidamente conquistando a confiança de seus clientes e a credibilidade no mercado local.

Informaram que em razão da qualidade dos produtos e serviços ofertados, o negócio exercido pelo grupo prosperou, fazendo com que rapidamente contasse com numerosa clientela e considerável volume de vendas, o que, naturalmente, conduziu a uma significativa ampliação dos pontos comerciais localizados dentro da CEASA/PE, alcançando, no ano de 2012, quatro lojas especializadas na comercialização de frios e laticínios.

Ademais que em 2017 resolveram expandir seu espectro de atuação com a criação da marca “MAIS VOCÊ”, passando a atuar no ramo de supermercados, que elevou significativamente seu mix de produtos, volume de vendas e, conseqüentemente, seu faturamento.

Além disso, esclarecem que entre os anos de 2017 e 2019, experimentaram um período de exponencial crescimento, com abertura de 07 (sete) lojas do tipo supermercado, sendo 04 (quatro) delas situadas na Cidade de Recife/PE.

Complementam que, contam com 155 (cento e cinquenta e cinco) funcionários diretos, alocados nos seus 10 (dez) estabelecimentos comerciais, além de gerarem inúmeros outros empregos indiretos, através de prestadores de serviço e fornecedores que estão ligados à sua atividade empresarial.

Contudo, ressaltam que além de alguns fatores como a Pandemia do Covid-19 e da guerra russo-ucraniana, os quais geraram queda significativa no comércio varejista, onde o grupo está inserido, existem outras variáveis econômicas que propiciaram mais impactos negativos em sua atividade, dentre elas: taxa de inflação, taxa de juros e spread bancário. Expõem que com o aumento da taxa de inflação, o poder de compra das famílias diminuiu, conseqüentemente afetando o desempenho das vendas.

Nesse sentido, ressaltam ainda, como fator que contribuiu para sua crise econômica, os investimentos realizados no ano de 2019 para ampliação de sua atividade com abertura de novas lojas, tendo expectativa de gerar maior volume de vendas e elevação em seu faturamento. No entanto, explicaram que os referidos investimentos culminaram na redução das margens de lucros, acarretando um engessamento no fluxo de caixa, já que foi necessário utilizar recursos obtidos através de empréstimos bancários captados a elevadas taxas de juros.

Dessa forma, aduziram que o retorno dos investimentos realizados não aconteceu, ocasionando o comprometimento do caixa das Requerentes para pagamento de suas dívidas com terceiros, impactando negativamente no resultado econômico. Porém, em decorrência disso, mais uma vez o Grupo Mais Você recorreu ao mercado financeiro, utilizando-se da antecipação de recebíveis para se capitalizar e obter o indispensável capital de giro para manutenção de suas atividades.

Mesmo assim, acreditam que possuem indiscutível viabilidade de reorganização e conseqüente recuperação, acreditando que a crise econômico-financeira pela qual está passando é apenas momentânea.





### 2.3 Atividades

As Recuperandas atuam no mercado varejista e possuem diferentes atividade principais. Destaca-se que foi realizada consulta ao CNPJ das Recuperandas no site da Receita Federal, conforme quadro a seguir:

Empresa	CNPJ	Data de Abertura	Atividade Principal	Logradouro	Situação	Capital Social
<b>SUPERMERCADO MAIS VOCE LTDA</b>	<b>33.629.164/00 01-31</b>	<b>15/05/2019</b>	<b>47.24-5-00 - Comércio varejista de hortifrutigranjeir os</b>	<b>AV NORTE MIGUEL ARRAES DE ALENCAR, N° 5916, VASCO DA GAMA, RECIFE/PE, CEP 52.081-000</b>	<b>ATIVA</b>	<b>R\$120.000 ,00</b>

Ademais, com relação às atividades secundárias da empresa, tem-se, ainda conforme consulta realizada, o comércio varejista de laticínios e frios.

Empresa	CNPJ	Data de Abertura	Atividade Principal	Logradouro	Situação	Capital Social
<b>T.J.F. DE OLIVEIRA E SILVA SANTOS LTDA</b>	<b>28.256.178/00 01-17</b>	<b>25/07/2017</b>	<b>47.21-1-03 - Comércio varejista de laticínios e frios</b>	<b>R JOAO UZEDA LUNA, N° 46,AGUA FRIA, RECIFE/PE, CEP 52.111-310</b>	<b>ATIVA</b>	<b>R\$93.700,0 0</b>

Ademais, com relação às atividades secundárias da empresa, tem-se, ainda conforme consulta realizada: Comércio varejista de hortifrutigranjeiros; comércio varejista de brinquedos e artigos recreativos; transporte rodoviário de carga, exceto produtos perigosos e mudanças, intermunicipal, interestadual e internacional; lanchonetes, casas de chá, de sucos e similares





### 2.3 Atividades

Empresa	CNPJ	Data de Abertura	Atividade Principal	Logradouro	Situação	Capital Social
TJF DE OLIVEIRA E SILVA SANTOS	26.698.569/00 01-66	12/12/2016	47.21-1-03 - Comércio varejista de laticínios e frios	R RIO GRANDE DO NORTE, N°102, JARDIM BRASIL, OLINDA/PE, CEP 53.290-100	ATIVA	R\$120.000,00

Outrossim, com relação às atividades secundárias da empresa, tem-se, ainda conforme consulta realizada: comércio varejista de hortifrutigranjeiros; comércio varejista de brinquedos e artigos recreativos (dispensada); lanchonetes, casas de chá, de sucos e similares (dispensada).

Empresa	CNPJ	Data de Abertura	Atividade Principal	Logradouro	Situação	Capital Social
J G S ATACADO DOS FRIOS LTDA	36.163.048/00 01-68	28/01/2020	46.31-1-00 - Comércio atacadista de leite e laticínios	ROD BR 101, N°550, SALA 0108 LOJA D/V C LATERAL D, CURADO, RECIFE/PE, CEP 50.790-640	ATIVA	R\$200.000,00

Ademais, com relação às atividades secundárias da empresa, tem-se, ainda conforme consulta realizada: comércio atacadista de produtos alimentícios em geral; lanchonetes, casas de chá, de sucos e similares.

Empresa	CNPJ	Data de Abertura	Atividade Principal	Logradouro	Situação	Capital Social
J&R HORTIFRUTI LTDA	31.624.268/00 01-28	27/09/2018	47.24-5-00 - Comércio varejista de hortifrutigranjeiros	R RIO GRANDE DO NORTE, N° 102, JARDIM BRASIL, OLINDA/PE, CEP 53.290-100	ATIVA	R\$20.000,00





**2.3 Atividades**

Empresa	CNPJ	Data de Abertura	Atividade Principal	Logradouro	Situação	Capital Social
S P DA SILVA LATICÍNIOS LTDA	42.913.066/0001-12	29/07/2021	47.21-1-03 - Comércio varejista de laticínios e frios	R BRAZ MARQUES DE PINHO SEABRA, Nº 704, PAULISTA/PE, CEP 53.401-150	ATIVA	R\$10.000,00

Outrossim, com relação às atividades secundárias da empresa, tem-se, ainda conforme consulta realizada: comércio varejista de hortifrutigranjeiros; comércio varejista de brinquedos e artigos recreativos; lanchonetes, casas de chá, de sucos e similares





**2.4 Conferência dos documentos dos artigos 48 e 51 da lei 11.101/2005**

- **Supermercado Mais Você LTDA**

SUPERMERCADO MAIS VOCÊ	CUMPRIMENTO	ID	OBSERVAÇÃO
Poderá requerer recuperação judicial o devedor que, no momento do pedido, exerça regularmente suas atividades há mais de 2 (dois) anos e que atenda aos seguintes requisitos, cumulativamente:	☑	149742337 - Pág. 1	
I) Não ser falido e, se o foi, estejam declaradas extintas, por sentença transitada em julgado, as responsabilidades daí decorrentes;	☑	149742344 - Págs. 13/14, 25, 36 e 43	
II) Não ter, há menos de 5 (cinco) anos, obtido concessão de recuperação judicial;	☑	149742344 - Págs. 13/14, 25, 36 e 43	
III) Não ter, há menos de 5 (cinco) anos, obtido concessão de recuperação judicial com base no plano especial de que trata a Seção V deste Capítulo;	☑	149742344 - Págs. 13/14, 25, 36 e 43	
IV) Não ter sido condenado ou não ter, como administrador ou sócio controlador, pessoa condenada por qualquer dos crimes previstos nesta Lei.	☑	149742344 - Págs. 84/87, 111/112, 60/61, 122	
I) Exposição, na petição inicial, das causas concretas da situação patrimonial do devedor e das razões da crise econômico-financeira	☑	149742121 - Pág. 8/14	

Relatório desenvolvido pela Vivante Gestão e Administração Judicial, em conformidade com o artigo 22 da lei 11.101/2005 e para transparência com os stakeholders. Qualquer dúvida ou questionamento entre em contato através do e-mail [rimaisvoce@vivanteaj.com.br](mailto:rimaisvoce@vivanteaj.com.br)





SUPERMERCADO MAIS VOCÊ	CUMPRIMENTO	ID	OBSERVAÇÃO
<b>II) As demonstrações contábeis relativas aos 3 (três) últimos exercícios sociais e as levantadas especialmente para instruir o pedido, confeccionadas com estrita observância da legislação societária aplicável e compostas obrigatoriamente de:</b>			
a) balanço patrimonial;		2020 até setembro de 2023: 149742350 - págs. 105, 110, 115/116 e 121/123.	
b) demonstração de resultados acumulados;		2020 até setembro de 2023: 149742350 - págs. 106, 111, 117 e 124/125.	
c) demonstração do resultado desde o último exercício social;		2020 até setembro de 2023 e projeção: 149742350 - págs. 107, 112, 118, 126 e 179.	
d) relatório gerencial de fluxo de caixa e sua projeção		2020 até setembro de 2023 e projeção: 149742350 - págs. 107, 112, 118, 126 e 179.	
e) descrição das sociedades de grupo societário, de fato ou de direito		149742343 - Pág 2	
<b>III) a relação nominal completa dos credores, sujeitos ou não à recuperação judicial, inclusive aqueles por obrigação de fazer ou de dar, com a indicação do endereço físico e eletrônico de cada um, a natureza, conforme estabelecido nos arts. 83 e 84 desta Lei, e o valor atualizado do crédito, com a discriminação de sua origem, e o regime dos vencimentos</b>		149742351 - Pág. 2/85	A Vivante destaca que não foram apresentados endereços de e-mail para alguns credores listados.
<b>IV) a relação integral dos empregados, em que constem as respectivas funções, salários, indenizações e outras parcelas a que têm direito, com o correspondente mês de competência, e a discriminação dos valores pendentes de pagamento</b>			Na relação de empregados juntada no ID 149742352 não constam funcionários referentes a esta Requerente, o que também não foi esclarecido na inicial.
<b>V) Certidão de regularidade do devedor no Registro Público de Empresas, o ato constitutivo atualizado e as atas de nomeação dos atuais administradores</b>		149742337	
<b>VI) Relação dos bens particulares dos sócios controladores e dos administradores do devedor</b>		149742354 - Pág. 2	
<b>VII) Extratos atualizados das contas bancárias do devedor e de suas eventuais aplicações financeiras de qualquer modalidade, inclusive em fundos de investimento ou em bolsas de valores, emitidos pelas respectivas instituições financeiras</b>		149742356 - Pág. 10/11	
<b>VIII) Certidões dos cartórios de protestos situados na comarca do domicílio ou sede do devedor e naquelas onde possui filial</b>		149742347 - Págs. 3/6, 17/18, 24/28, 45/49, 65/69, 87/91; 149742348 - Págs. 17/21, 24/29	
<b>IX) Relação, subscrita pelo devedor, de todas as ações judiciais e procedimentos arbitrais em que este figure como parte, inclusive as de natureza trabalhista, com a estimativa dos respectivos valores demandados</b>		149742353	
<b>X) Relatório detalhado do passivo fiscal</b>		149742357 - Pág. 1/5	
<b>XI) Relação de bens e direitos integrantes do ativo não circulante, incluídos aqueles não sujeitos à recuperação judicial, acompanhada dos negócios jurídicos celebrados com os credores de que trata o § 3º do art. 49 desta Lei.</b>		149742355 - Pág. 2	A Vivante destaca que Requerente possui bens imobilizados, conforme apresentado em Balanço Patrimonial ID: 149742350 Pág.: 121, contudo não apresentou a relação analítica, apenas sintética.

Relatório desenvolvido pela Vivante Gestão e Administração Judicial, em conformidade com o artigo 22 da lei 11.101/2005 e para transparência com os stakeholders. Qualquer dúvida ou questionamento entre em contato através do e-mail [rimaisvoce@vivanteaj.com.br](mailto:rimaisvoce@vivanteaj.com.br)







**2.4 Conferência dos documentos dos artigos 48 e 51 da lei 11.101/2005**

• **T.J.F. de Oliveira e Silva Santos LTDA**

T.J.F. DE OLIVEIRA E SILVA SANTOS LTDA	CUMPRIMENTO	ID	OBSERVAÇÃO
Poderá requerer recuperação judicial o devedor que, no momento do pedido, exerça regularmente suas atividades há mais de 2 (dois) anos e que atenda aos seguintes requisitos, cumulativamente:	☑	149742339 - Págs. 1/2	
I) Não ser falido e, se o foi, estejam declaradas extintas, por sentença transitada em julgado, as responsabilidades daí decorrentes;	☑	149742344 - Págs. 16/20, 27, 38 e 45	
II) Não ter, há menos de 5 (cinco) anos, obtido concessão de recuperação judicial;	☑	149742344 - Págs. 16/20, 27, 38 e 45	
III) Não ter, há menos de 5 (cinco) anos, obtido concessão de recuperação judicial com base no plano especial de que trata a Seção V deste Capítulo;	☑	149742344 - Págs. 16/20, 27, 38 e 45	
IV) Não ter sido condenado ou não ter, como administrador ou sócio controlador, pessoa condenada por qualquer dos crimes previstos nesta Lei.	☑	149742344 - Págs. 90/99, 114/118, 60/61, 122	
D) Exposição, na petição inicial, das causas concretas da situação patrimonial do devedor e das razões da crise econômico-financeira	☑	149742121 - Pág. 8/14	

Relatório desenvolvido pela Vivante Gestão e Administração Judicial, em conformidade com o artigo 22 da lei 11.101/2005 e para transparência com os stakeholders. Qualquer dúvida ou questionamento entre em contato através do e-mail [rimaisvoce@vivanteaj.com.br](mailto:rimaisvoce@vivanteaj.com.br)





T.J.F. DE OLIVEIRA E SILVA SANTOS LTDA	CUMPRIMENTO	ID	OBSERVAÇÃO
<b>II) As demonstrações contábeis relativas aos 3 (três) últimos exercícios sociais e as levantadas especialmente para instruir o pedido, confeccionadas com estrita observância da legislação societária aplicável e compostas obrigatoriamente de:</b>			
a) balanço patrimonial;		2020 até setembro de 2023; 149742350 - págs. 152, 157, 162 e 167/169.	
b) demonstração de resultados acumulados;		2020 até setembro de 2023; 149742350 - págs. 153, 158, 163 e 170/171.	
c) demonstração do resultado desde o último exercício social;			
d) relatório gerencial de fluxo de caixa e sua projeção		2020 até setembro de 2023 e projeção: 149742350 - págs. 154, 159, 164, 172 e 181	
e) descrição das sociedades de grupo societário, de fato ou de direito		149742343 - Pág 2	
<b>III) a relação nominal completa dos credores, sujeitos ou não à recuperação judicial, inclusive aqueles por obrigação de fazer ou de dar, com a indicação do endereço físico e eletrônico de cada um, a natureza, conforme estabelecido nos arts. 83 e 84 desta Lei, e o valor atualizado do crédito, com a discriminação de sua origem, e o regime dos vencimentos</b>		149742351 - Pág. 2/85	A Vivante destaca que não foram apresentados endereços de e-mail para alguns credores listados.
<b>IV) a relação integral dos empregados, em que constem as respectivas funções, salários, indenizações e outras parcelas a que têm direito, com o correspondente mês de competência, e a discriminação dos valores pendentes de pagamento</b>			Na relação de empregados juntada no ID 149742352 não constam funcionários referentes a esta Requerente, o que também não foi esclarecido na inicial.
<b>V) Certidão de regularidade do devedor no Registro Público de Empresas, o ato constitutivo atualizado e as atas de nomeação dos atuais administradores</b>		149742339	
<b>VI) Relação dos bens particulares dos sócios controladores e dos administradores do devedor</b>		149742354 - Pág. 2	
<b>VII) Extratos atualizados das contas bancárias do devedor e de suas eventuais aplicações financeiras de qualquer modalidade, inclusive em fundos de investimento ou em bolsas de valores, emitidos pelas respectivas instituições financeiras</b>		149742356 - Pág. 8/9	
<b>VIII) Certidões dos cartórios de protestos situados na comarca do domicílio ou sede do devedor e naquelas onde possui filial</b>		149742347 - Págs. 7/16, 29/41, 50/62, 70/80, 92/101; 149742348 - Pág. 30 149742348 - Págs. 2/14	
<b>IX) Relação, subscrita pelo devedor, de todas as ações judiciais e procedimentos arbitrais em que este figure como parte, inclusive as de natureza trabalhista, com a estimativa dos respectivos valores demandados</b>		149742353	
<b>X) Relatório detalhado do passivo fiscal</b>		149742357 - Pág. 1/5	
<b>XI) Relação de bens e direitos integrantes do ativo não circulante, incluídos aqueles não sujeitos à recuperação judicial, acompanhada dos negócios jurídicos celebrados com os credores de que trata o § 3º do art. 49 desta Lei.</b>		149742355 - Pág. 2	A Vivante destaca que Requerente possui bens imobilizados, conforme apresentado em Balanço Patrimonial ID: 149742350 - Pág.: 167, contudo não apresentou a relação analítica, apenas sintética.

Relatório desenvolvido pela Vivante Gestão e Administração Judicial, em conformidade com o artigo 22 da lei 11.101/2005 e para transparência com os stakeholders. Qualquer dúvida ou questionamento entre em contato através do e-mail [rimaisvoce@vivanteaj.com.br](mailto:rimaisvoce@vivanteaj.com.br)





### 2.4 Conferência dos documentos dos artigos 48 e 51 da lei 11.101/2005

- TJF de Oliveira e Silva Santos

TJF DE OLIVEIRA E SILVA SANTOS	CUMPRIMENTO	ID	OBSERVAÇÃO
Poderá requerer recuperação judicial o devedor que, no momento do pedido, exerça regularmente suas atividades há mais de 2 (dois) anos e que atenda aos seguintes requisitos, cumulativamente:	☑	149742341 - Pág. 7	
I) Não ser falido e, se o foi, estejam declaradas extintas, por sentença transitada em julgado, as responsabilidades daí decorrentes;	☑	149742344 - Págs. 15, 26, 37 e 44	
II) Não ter, há menos de 5 (cinco) anos, obtido concessão de recuperação judicial;	☑	149742344 - Págs. 15, 26, 37 e 44	
III) Não ter, há menos de 5 (cinco) anos, obtido concessão de recuperação judicial com base no plano especial de que trata a Seção V deste Capítulo;	☑	149742344 - Págs. 15, 26, 37 e 44	
IV) Não ter sido condenado ou não ter, como administrador ou sócio controlador, pessoa condenada por qualquer dos crimes previstos nesta Lei.	☑	149742344 - Pág. 88/89, 113, 60/61, 122	
D) Exposição, na petição inicial, das causas concretas da situação patrimonial do devedor e das razões da crise econômico-financeira	☑	149742121 - Pág. 8/14	

Relatório desenvolvido pela Vivante Gestão e Administração Judicial, em conformidade com o artigo 22 da lei 11.101/2005 e para transparência com os stakeholders. Qualquer dúvida ou questionamento entre em contato através do e-mail [rimaisvoce@vivanteaj.com.br](mailto:rimaisvoce@vivanteaj.com.br)





TJF DE OLIVEIRA E SILVA SANTOS	CUMPRIMENTO	ID	OBSERVAÇÃO
<b>II) As demonstrações contábeis relativas aos 3 (três) últimos exercícios sociais e as levantadas especialmente para instruir o pedido, confeccionadas com estrita observância da legislação societária aplicável e compostas obrigatoriamente de:</b>			
a) balanço patrimonial;		2020 até setembro de 2023: 149742350 - págs. 129, 134, 139 e 144/146.	
b) demonstração de resultados acumulados;		2020 até setembro de 2023: 149742350 - págs. 130, 135, 140 e 147/148.	
c) demonstração do resultado desde o último exercício social;		2020 até setembro de 2023 e projeção: 149742350 - págs. 131, 136, 141, 149 e 180.	
d) relatório gerencial de fluxo de caixa e sua projeção		149742343 - Pág 2	
e) descrição das sociedades de grupo societário, de fato ou de direito			
<b>III) a relação nominal completa dos credores, sujeitos ou não à recuperação judicial, inclusive aqueles por obrigação de fazer ou de dar, com a indicação do endereço físico e eletrônico de cada um, a natureza, conforme estabelecido nos arts. 83 e 84 desta Lei, e o valor atualizado do crédito, com a discriminação de sua origem, e o regime dos vencimentos</b>		149742351 - Pág. 2/85	A Vivante destaca que não foram apresentados endereços de e-mail para alguns credores listados.
<b>IV) a relação integral dos empregados, em que constem as respectivas funções, salários, indenizações e outras parcelas a que têm direito, com o correspondente mês de competência, e a discriminação dos valores pendentes de pagamento</b>			Na relação de empregados juntada no ID 149742352 não constam funcionários referentes a esta Requerente, o que também não foi esclarecido na inicial.
<b>V) Certidão de regularidade do devedor no Registro Público de Empresas, o ato constitutivo atualizado e as atas de nomeação dos atuais administradores</b>		149742338	
<b>VI) Relação dos bens particulares dos sócios controladores e dos administradores do devedor</b>		149742354 - Pág. 2	
<b>VII) Extratos atualizados das contas bancárias do devedor e de suas eventuais aplicações financeiras de qualquer modalidade, inclusive em fundos de investimento ou em bolsas de valores, emitidos pelas respectivas instituições financeiras</b>		149742356 - Pág. 12/13	
<b>VIII) Certidões dos cartórios de protestos situados na comarca do domicílio ou sede do devedor e naquelas onde possui filial</b>		149742349 - Págs. 3/13, 17/22	
<b>IX) Relação, subscrita pelo devedor, de todas as ações judiciais e procedimentos arbitrais em que este figure como parte, inclusive as de natureza trabalhista, com a estimativa dos respectivos valores demandados</b>		149742353	
<b>X) Relatório detalhado do passivo fiscal</b>		149742357 - Pág. 1/5	
<b>XI) Relação de bens e direitos integrantes do ativo não circulante, incluídos aqueles não sujeitos à recuperação judicial, acompanhada dos negócios jurídicos celebrados com os credores de que trata o § 3º do art. 49 desta Lei.</b>		149742355 - Pág. 2	

Relatório desenvolvido pela Vivante Gestão e Administração Judicial, em conformidade com o artigo 22 da lei 11.101/2005 e para transparência com os stakeholders. Qualquer dúvida ou questionamento entre em contato através do e-mail [rimaisvoce@vivanteaj.com.br](mailto:rimaisvoce@vivanteaj.com.br)





**2.4 Conferência dos documentos dos artigos 48 e 51 da lei 11.101/2005**

- J G S Atacado dos Frios LTDA

J G S ATACADO DOS FRIOS LTDA	CUMPRIMENTO	ID	OBSERVAÇÃO
Poderá requerer recuperação judicial o devedor que, no momento do pedido, exerça regularmente suas atividades há mais de 2 (dois) anos e que atenda aos seguintes requisitos, cumulativamente:	☑	149742332 - Págs. 1/2	
I) Não ser falido e, se o foi, estejam declaradas extintas, por sentença transitada em julgado, as responsabilidades daí decorrentes;	☑	149742344 - Págs. 2/4, 21, 32 e 39	
II) Não ter, há menos de 5 (cinco) anos, obtido concessão de recuperação judicial;	☑	149742344 - Págs. 2/4, 21, 32 e 39	
III) Não ter, há menos de 5 (cinco) anos, obtido concessão de recuperação judicial com base no plano especial de que trata a Seção V deste Capítulo;	☑	149742344 - Págs. 2/4, 21, 32 e 39	
IV) Não ter sido condenado ou não ter, como administrador ou sócio controlador, pessoa condenada por qualquer dos crimes previstos nesta Lei.	☑	149742344 - Págs. 62/67, 100/102, 56/57, 120, 56/57, 120	
I) Exposição, na petição inicial, das causas concretas da situação patrimonial do devedor e das razões da crise econômico-financeira	☑	49742121 - Pág. 8/14	

Relatório desenvolvido pela Vivante Gestão e Administração Judicial, em conformidade com o artigo 22 da lei 11.101/2005 e para transparência com os stakeholders. Qualquer dúvida ou questionamento entre em contato através do e-mail [rimaisvoce@vivanteaj.com.br](mailto:rimaisvoce@vivanteaj.com.br)





J G S ATACADO DOS FRIOS LTDA	CUMPRIMENTO	ID	OBSERVAÇÃO
<b>II)</b> As demonstrações contábeis relativas aos 3 (três) últimos exercícios sociais e as levantadas especialmente para instruir o pedido, confeccionadas com estrita observância da legislação societária aplicável e compostas obrigatoriamente de:			
a) balanço patrimonial;		2020 até setembro de 2023: 149742350 - págs. 61, 66, 71 e 76/78.	
b) demonstração de resultados acumulados;		2020 até setembro de 2023: 149742350 - págs. 62, 67, 72 e 79/80	
c) demonstração do resultado desde o último exercício social;		2020 até setembro de 2023 e projeção: 149742350 - págs. 63, 68, 73, 81 e 178.	
d) relatório gerencial de fluxo de caixa e sua projeção		149742343 - Pág 2	
e) descrição das sociedades de grupo societário, de fato ou de direito			
<b>III)</b> a relação nominal completa dos credores, sujeitos ou não à recuperação judicial, inclusive aqueles por obrigação de fazer ou de dar, com a indicação do endereço físico e eletrônico de cada um, a natureza, conforme estabelecido nos arts. 83 e 84 desta Lei, e o valor atualizado do crédito, com a discriminação de sua origem, e o regime dos vencimentos		149742351 - Pág. 2/85	A Vivante destaca que não foram apresentados endereços de e-mail para alguns credores listados.
<b>IV)</b> a relação integral dos empregados, em que constem as respectivas funções, salários, indenizações e outras parcelas a que têm direito, com o correspondente mês de competência, e a discriminação dos valores pendentes de pagamento			Na relação de empregados juntada no ID 149742352 não constam funcionários referentes a esta Requerente, o que também não foi esclarecido na inicial.
<b>V)</b> Certidão de regularidade do devedor no Registro Público de Empresas, o ato constitutivo atualizado e as atas de nomeação dos atuais administradores		149742332	
<b>VI)</b> Relação dos bens particulares dos sócios controladores e dos administradores do devedor		1149742354 - Págs. 2 e 4	
<b>VII)</b> Extratos atualizados das contas bancárias do devedor e de suas eventuais aplicações financeiras de qualquer modalidade, inclusive em fundos de investimento ou em bolsas de valores, emitidos pelas respectivas instituições financeiras			
<b>VIII)</b> Certidões dos cartórios de protestos situados na comarca do domicílio ou sede do devedor e naquelas onde possui filial		149742347 - Págs. 1/2, 42/43, 63, 81/82	
<b>IX)</b> Relação, subscrita pelo devedor, de todas as ações judiciais e procedimentos arbitrais em que este figure como parte, inclusive as de natureza trabalhista, com a estimativa dos respectivos valores demandados		149742353	
<b>X)</b> Relatório detalhado do passivo fiscal		149742357 - Pág. 1/5	
<b>XI)</b> Relação de bens e direitos integrantes do ativo não circulante, incluídos aqueles não sujeitos à recuperação judicial, acompanhada dos negócios jurídicos celebrados com os credores de que trata o § 3º do art. 49 desta Lei.		149742355 - Pág. 2	A Vivante destaca que Requerente possui bens no ativo não circulante, conforme apresentado em Balanço Patrimonial ID: 149742350 - Pág.: 76, contudo não apresentou a relação analítica, apenas sintética.

Relatório desenvolvido pela Vivante Gestão e Administração Judicial, em conformidade com o artigo 22 da lei 11.101/2005 e para transparência com os stakeholders. Qualquer dúvida ou questionamento entre em contato através do e-mail [rimaisvoce@vivanteaj.com.br](mailto:rimaisvoce@vivanteaj.com.br)





### 2.4 Conferência dos documentos dos artigos 48 e 51 da lei 11.101/2005

- J&R Hortifruti LTDA

J&R HORTIFRUTI LTDA	CUMPRIMENTO	ID	OBSERVAÇÃO
Poderá requerer recuperação judicial o devedor que, no momento do pedido, exerça regularmente suas atividades há mais de 2 (dois) anos e que atenda aos seguintes requisitos, cumulativamente:	☑	149742341 - Pág. 2	
I) Não ser falido e, se o foi, estejam declaradas extintas, por sentença transitada em julgado, as responsabilidades daí decorrentes;	☑	149742344 - Págs. 5, 22, 33 e 40	
II) Não ter, há menos de 5 (cinco) anos, obtido concessão de recuperação judicial;	☑	149742344 - Págs. 5, 22, 33 e 40	
III) Não ter, há menos de 5 (cinco) anos, obtido concessão de recuperação judicial com base no plano especial de que trata a Seção V deste Capítulo;	☑	149742344 - Págs. 5, 22, 33 e 40	
IV) Não ter sido condenado ou não ter, como administrador ou sócio controlador, pessoa condenada por qualquer dos crimes previstos nesta Lei.	☑	149742344 - Pág. 68/69, 103, 54/55, 119, 60/61, 122	
I) Exposição, na petição inicial, das causas concretas da situação patrimonial do devedor e das razões da crise econômico-financeira	☑	149742121 - Pág. 8/14	

Relatório desenvolvido pela Vivante Gestão e Administração Judicial, em conformidade com o artigo 22 da lei 11.101/2005 e para transparência com os stakeholders. Qualquer dúvida ou questionamento entre em contato através do e-mail [rimaisvoce@vivanteaj.com.br](mailto:rimaisvoce@vivanteaj.com.br)







J&R HORTIFRUTI LTDA	CUMPRIMENTO	ID	OBSERVAÇÃO
<b>II) As demonstrações contábeis relativas aos 3 (três) últimos exercícios sociais e as levantadas especialmente para instruir o pedido, confeccionadas com estrita observância da legislação societária aplicável e compostas obrigatoriamente de:</b>			
a) balanço patrimonial;		2020 até setembro de 2023: 149742350 - págs. 29/30, 39/40, 49/50 e 55.	
b) demonstração de resultados acumulados;		2020 até setembro de 2023: 149742350 - págs. 31/35, 41/45, 51 e 57.	
c) demonstração do resultado desde o último exercício social;		2020 até setembro de 2023 e projeção: 149742350 - págs. 36, 46, 52, 58 e 177.	
d) relatório gerencial de fluxo de caixa e sua projeção		149742343 - Pág 2	
e) descrição das sociedades de grupo societário, de fato ou de direito			
<b>III) a relação nominal completa dos credores, sujeitos ou não à recuperação judicial, inclusive aqueles por obrigação de fazer ou de dar, com a indicação do endereço físico e eletrônico de cada um, a natureza, conforme estabelecido nos arts. 83 e 84 desta Lei, e o valor atualizado do crédito, com a discriminação de sua origem, e o regime dos vencimentos</b>		149742351 - Pág. 2/85	A Vivante destaca que não foram apresentados endereços de e-mail para alguns credores listados.
<b>IV) a relação integral dos empregados, em que constem as respectivas funções, salários, indenizações e outras parcelas a que têm direito, com o correspondente mês de competência, e a discriminação dos valores pendentes de pagamento</b>		149742352 - Págs. 2/4	
<b>V) Certidão de regularidade do devedor no Registro Público de Empresas, o ato constitutivo atualizado e as atas de nomeação dos atuais administradores</b>		149742333	A Requerente juntou contrato social mas não acostou certidão de regularidade no Registro Público de Empresas.
<b>VI) Relação dos bens particulares dos sócios controladores e dos administradores do devedor</b>		149742354 - Págs. 2/3	
<b>VII) Extratos atualizados das contas bancárias do devedor e de suas eventuais aplicações financeiras de qualquer modalidade, inclusive em fundos de investimento ou em bolsas de valores, emitidos pelas respectivas instituições financeiras</b>			
<b>VIII) Certidões dos cartórios de protestos situados na comarca do domicílio ou sede do devedor e naquelas onde possui filial</b>		149742349 - Pág. 1, 15	
<b>IX) Relação, subscrita pelo devedor, de todas as ações judiciais e procedimentos arbitrais em que este figure como parte, inclusive as de natureza trabalhista, com a estimativa dos respectivos valores demandados</b>		149742353	
<b>X) Relatório detalhado do passivo fiscal</b>	-		Não foram apresentados valores referentes ao passivo fiscal da Recuperanda, bem como não foi apresentada Declaração indicando a ausência de tais créditos, contudo, em análise ao balanço patrimonial apresentado pela Requerente, é possível observar que não constam saldos com relação aos débitos fiscais no passivo.
<b>XI) Relação de bens e direitos integrantes do ativo não circulante, incluídos aqueles não sujeitos à recuperação judicial, acompanhada dos negócios jurídicos celebrados com os credores de que trata o § 3º do art. 49 desta Lei.</b>	-		A Vivante destaca que Requerente não possui bens imobilizados, conforme apresentado em Balanço Patrimonial ID: 149742350 - Pág: 55.

Relatório desenvolvido pela Vivante Gestão e Administração Judicial, em conformidade com o artigo 22 da lei 11.101/2005 e para transparência com os stakeholders. Qualquer dúvida ou questionamento entre em contato através do e-mail [rimaisvoce@vivanteaj.com.br](mailto:rimaisvoce@vivanteaj.com.br)







**2.4 Conferência dos documentos dos artigos 48 e 51 da lei 11.101/2005**

- S P DA SILVA LATICÍNIOS LTDA

S P DA SILVA LATICÍNIOS LTDA	CUMPRIMENTO	ID	OBSERVAÇÃO
Poderá requerer recuperação judicial o devedor que, no momento do pedido, exerça regularmente suas atividades há mais de 2 (dois) anos e que atenda aos seguintes requisitos, cumulativamente:	☑	149742341 - Pág. 4	
I) Não ser falido e, se o foi, estejam declaradas extintas, por sentença transitada em julgado, as responsabilidades daí decorrentes;	☑	149742344 - Págs. 12, 24, 35 e 42	
II) Não ter, há menos de 5 (cinco) anos, obtido concessão de recuperação judicial;	☑	149742344 - Págs. 12, 24, 35 e 42	
III) Não ter, há menos de 5 (cinco) anos, obtido concessão de recuperação judicial com base no plano especial de que trata a Seção V deste Capítulo;	☑	149742344 - Págs. 12, 24, 35 e 42	
IV) Não ter sido condenado ou não ter, como administrador ou sócio controlador, pessoa condenada por qualquer dos crimes previstos nesta Lei.	☑	149742344 - Pág. 82/83, 110, 58/59, 121, 60/61, 122	
D) Exposição, na petição inicial, das causas concretas da situação patrimonial do devedor e das razões da crise econômico-financeira	☑	149742121 - Pág. 8/14	

Relatório desenvolvido pela Vivante Gestão e Administração Judicial, em conformidade com o artigo 22 da lei 11.101/2005 e para transparência com os stakeholders. Qualquer dúvida ou questionamento entre em contato através do e-mail [rimaisvoce@vivanteaj.com.br](mailto:rimaisvoce@vivanteaj.com.br)





S P DA SILVA LATICÍNIOS LTDA	CUMPRIMENTO	ID	OBSERVAÇÃO
<b>II)</b> As demonstrações contábeis relativas aos 3 (três) últimos exercícios sociais e as levantadas especialmente para instruir o pedido, confeccionadas com estrita observância da legislação societária aplicável e compostas obrigatoriamente de:			
a) balanço patrimonial;		2021 até setembro de 2023: 149742350 - págs. 84/85, 90/91 e 99/100.	
b) demonstração de resultados acumulados;		2021 e 2022: 149742350 - págs. 86 e 92/95.	Resta pendente 2023 até setembro.
c) demonstração do resultado desde o último exercício social;			
d) relatório gerencial de fluxo de caixa e sua projeção		2021 até setembro de 2023 e projeção: 149742350 - págs. 87, 96, 101, 102 e 175.	
e) descrição das sociedades de grupo societário, de fato ou de direito		149742343 - Pág 2	
<b>III)</b> a relação nominal completa dos credores, sujeitos ou não à recuperação judicial, inclusive aqueles por obrigação de fazer ou de dar, com a indicação do endereço físico e eletrônico de cada um, a natureza, conforme estabelecido nos arts. 83 e 84 desta Lei, e o valor atualizado do crédito, com a discriminação de sua origem, e o regime dos vencimentos		149742351 - Pág. 2/85	A Vivante destaca que não foram apresentados endereços de e-mail para alguns credores listados.
<b>IV)</b> a relação integral dos empregados, em que constem as respectivas funções, salários, indenizações e outras parcelas a que têm direito, com o correspondente mês de competência, e a discriminação dos valores pendentes de pagamento			Na relação de empregados juntada no ID 149742352 não constam funcionários referentes a esta Requerente.
<b>V)</b> Certidão de regularidade do devedor no Registro Público de Empresas, o ato constitutivo atualizado e as atas de nomeação dos atuais administradores		149742335	A Requerente juntou contrato social mas não acostou certidão de regularidade no Registro Público de Empresas. Apesar de haver certidão simplificada no ID 149742335 - Pág. 1, esta diz respeito a empresa que não é Requerente neste caso, inscrita no CNPJ nº 42.912.637/0001-02.
<b>VI)</b> Relação dos bens particulares dos sócios controladores e dos administradores do devedor		149742354 - Págs. 2 e 5	
<b>VII)</b> Extratos atualizados das contas bancárias do devedor e de suas eventuais aplicações financeiras de qualquer modalidade, inclusive em fundos de investimento ou em bolsas de valores, emitidos pelas respectivas instituições financeiras		149742356 - Pág.: 2/7 e 14	
<b>VIII)</b> Certidões dos cartórios de protestos situados na comarca do domicílio ou sede do devedor e naquelas onde possui filial		149742348 - Pág. 16, 23	
<b>IX)</b> Relação, subscrita pelo devedor, de todas as ações judiciais e procedimentos arbitrais em que este figure como parte, inclusive as de natureza trabalhista, com a estimativa dos respectivos valores demandados		149742353	
<b>X)</b> Relatório detalhado do passivo fiscal	-		Não foram apresentados valores referentes ao passivo fiscal da Recuperanda, bem como não foi apresentada Declaração indicando a ausência de tais créditos, contudo, em análise ao balanço patrimonial apresentado pela Requerente, é possível observar que não constam saldos com relação aos débitos fiscais no passivo.
<b>XI)</b> Relação de bens e direitos integrantes do ativo não circulante, incluídos aqueles não sujeitos à recuperação judicial, acompanhada dos negócios jurídicos celebrados com os credores de que trata o § 3º do art. 49 desta Lei.	-		A Vivante destaca que Requerente não possui bens imobilizados, conforme apresentado em Balanço Patrimonial ID: 149742350 - Pág.: 99

Relatório desenvolvido pela Vivante Gestão e Administração Judicial, em conformidade com o artigo 22 da lei 11.101/2005 e para transparência com os stakeholders. Qualquer dúvida ou questionamento entre em contato através do e-mail [rimaisvoce@vivanteaj.com.br](mailto:rimaisvoce@vivanteaj.com.br)





### 2.5 Organograma Societário

Em consulta ao site da Receita Federal e em análise aos contratos sociais apresentados pelas empresas na exordial, a Vivante extraiu a relação dos sócios e administradores das Recuperandas:

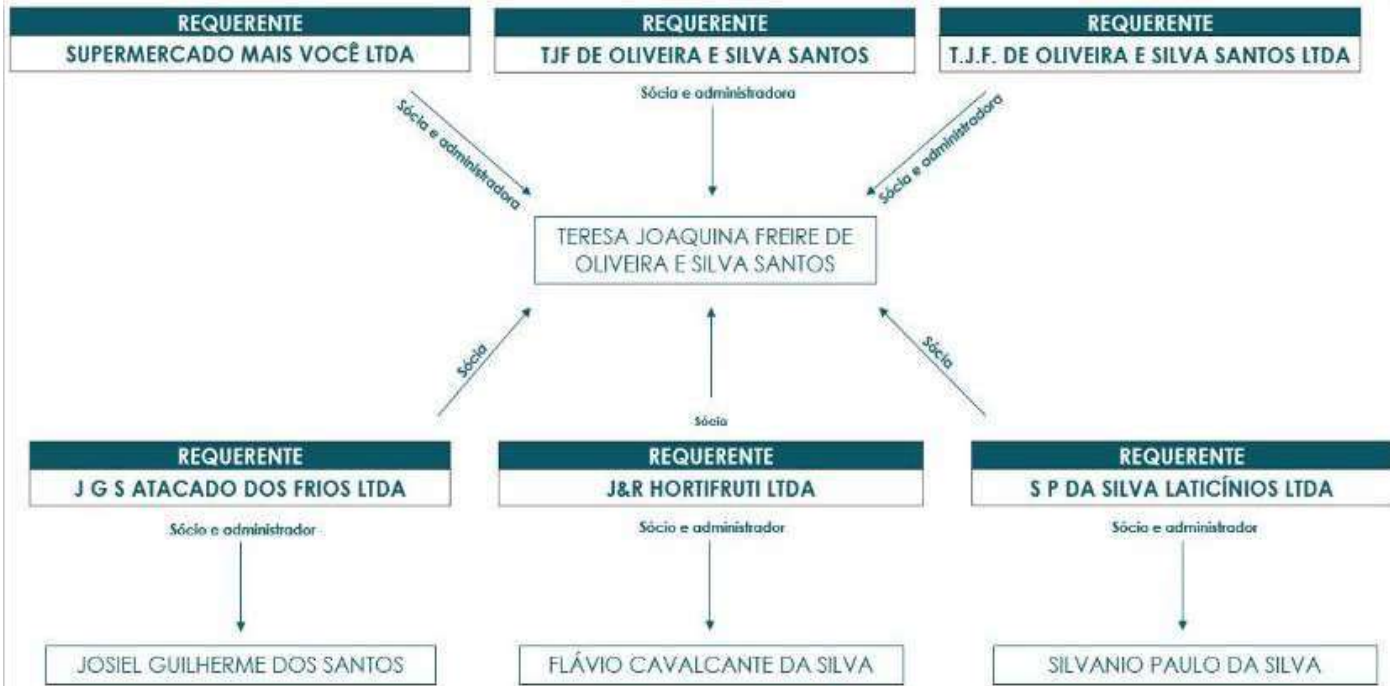

Relatório desenvolvido pela Vivante Gestão e Administração Judicial, em conformidade com o artigo 22 da lei 11.101/2005 e para transparência com os stakeholders. Qualquer dúvida ou questionamento entre em contato através do e-mail [rimaisvoce@vivanteaj.com.br](mailto:rimaisvoce@vivanteaj.com.br)



**2.6 Filiais**

Destaca-se que, em consulta ao CNPJ, observou-se que a Recuperanda **T.J.F. DE OLIVEIRA E SILVA SANTOS LTDA** possui 5(cinco) filiais, conforme abaixo:

Empresa	CNPJ	Data de Abertura	Atividade Principal	Logradouro	Situação
T.J.F. DE OLIVEIRA E SILVA SANTOS LTDA	28.256.178/0002-06	24/08/2017	47.21-1-03 - Comércio varejista de laticínios e frios	AV DOUTOR JAYME DA FONTE, Nº 52, SANTO AMARO, RECIFE/PE, CEP 50.110-005	ATIVA

Empresa	CNPJ	Data de Abertura	Atividade Principal	Logradouro	Situação
T.J.F. DE OLIVEIRA E SILVA SANTOS LTDA	28.256.178/0003-89	17/12/2018	47.11-3-02 - Comércio varejista de mercadorias em geral, com predominância de produtos alimentícios - supermercados	AV DUQUE DE CAXIAS, Nº 792, ABREU E LIMA/PE, CEP 53.510-050	ATIVA

Empresa	CNPJ	Data de Abertura	Atividade Principal	Logradouro	Situação
T.J.F. DE OLIVEIRA E SILVA SANTOS LTDA	28.256.178/0004-60	08/03/2019	47.21-1-03 - Comércio varejista de laticínios e frios	AV BEBERIBE, Nº 4474, CASA 0202 BA, BEBERIBE, RECIFE/PE, CEP 52.130-325	ATIVA

Empresa	CNPJ	Data de Abertura	Atividade Principal	Logradouro	Situação
T.J.F. DE OLIVEIRA E SILVA SANTOS LTDA	28.256.178/0005-40	14/06/2021	47.21-1-03 - Comércio varejista de laticínios e frios	SIT QUEIMADAS, S/N, SAO JOSE DO EGITO/PE, CEP 56.700-000	ATIVA





2.6 Filiais

Empresa	CNPJ	Data de Abertura	Atividade Principal	Logradouro	Situação
T.J.F. DE OLIVEIRA E SILVA SANTOS LTDA	28.256.178/0005-40	14/06/2021	47.21-1-03 - Comércio varejista de laticínios e frios	SIT QUEIMADAS, S/N, SAO JOSE DO EGITO/PE, CEP 56.700-000	ATIVA

Ademais, em consulta ao CNPJ da Recuperanda Supermercado Mais Você LTDA, foi observado que existe 1 (uma) filial, conforme abaixo:

Empresa	CNPJ	Data de Abertura	Atividade Principal	Logradouro	Situação
SUPERMERCADO MAIS VOCE LTDA	33.629.164/0002-12	25/07/2019	47.24-5-00 - Comércio varejista de hortifrutigranjeiros	R BRAZ MARQUES PINHO SEABRA, Nº 704, PAULISTA/PE, CEP 53.401-270.	ATIVA

Outrossim, consultando o CNPJ da Recuperanda J G S ATACADO DOS FRIOS LTDA, observou-se que existem 2(duas) filiais, conforme as tabelas a seguir:

Empresa	CNPJ	Data de Abertura	Atividade Principal	Logradouro	Situação
J G S ATACADO DOS FRIOS LTDA	36.163.048/0002-49	04/01/2021	46.31-1-00 - Comércio atacadista de leite e laticínios	ROD BR CENTO E UM, Nº 550, SALA 0108 GALPÃO PSF 2 LOJA 20/21, CURADO, RECIFE/PE, CEP: 50.790-640	ATIVA

Empresa	CNPJ	Data de Abertura	Atividade Principal	Logradouro	Situação
J G S ATACADO DOS FRIOS LTDA	36.163.048/0003-20	14/04/2021	46.31-1-00 - Comércio atacadista de leite e laticínios	R JOAO CARLOS GUIMARAES, Nº 107, AFOGADOS, RECIFE/PE, CEP 50.770-150	ATIVA

Ao consultar o CNPJ das Recuperandas **J&R HORTIFRUTI LTDA, T J F DE OLIVEIRA E SILVA SANTOS, e S P DA SILVA LATICINIOS LTDA**, foi observado que não existem filiais relacionadas às empresas





## 2.7 Razões da crise (análise do índice de endividamento dos últimos exercícios)

De acordo com informações obtidas em reunião com os representantes das Recuperandas e em análise a documentação exposta na petição inicial, a Vivante identificou os indicadores da crise das empresas Recuperandas, os quais foram fundamentais para a decisão do pedido de Recuperação Judicial.

Na exordial, a Recuperanda explicou que alguns fatores que proporcionaram seu endividamento foram adversidades como a Pandemia do Covid-19 e da guerra russo-ucraniana, os quais geraram queda significativa no comércio varejista.

Ademais, foi ressaltado que existem outras variáveis econômicas que propiciaram mais impactos negativos em sua atividade, dentre elas: taxa de inflação, taxa de juros e spread bancário.

Outrossim, também foi alegado outro fator que contribuiu para sua crise econômica, os investimentos realizados no ano de 2019 para ampliação de sua atividade com abertura de novas lojas. Porém, estes investimentos culminaram na redução das margens de lucros, o que acarretou no engessamento no fluxo de caixa, já que foi necessário utilizar recursos obtidos através de empréstimos bancários captados a elevadas taxas de juros.

Finalizando, as Requerentes pontuam que à vista das circunstâncias apontadas, o grupo passou a apresentar prejuízo contábil no último ano, momento em que seu Patrimônio Líquido (PL) saiu de um saldo positivo de, em média, 1 milhão em 2022, para um saldo negativo de 5 milhões, em setembro 2023.

A Vivante realizou análise do índice de endividamento geral das Recuperandas dos exercícios de 2020 a 2022 e até setembro de 2023, com base nas informações dos balanços patrimoniais juntados na exordial, como pode ser visto no gráfico abaixo:

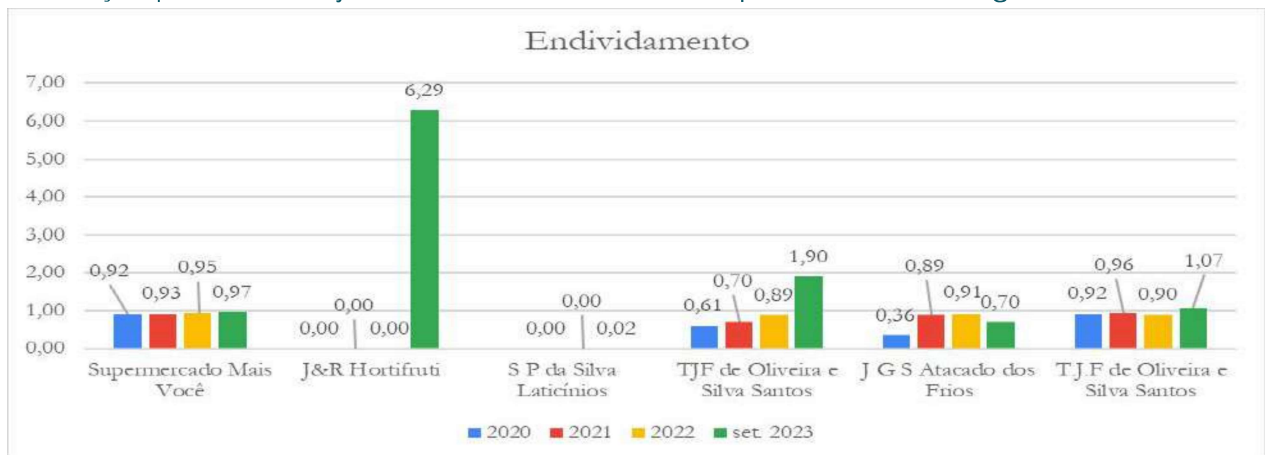

O índice de endividamento serve para demonstrar a proporção de endividamento com relação ao ativo total da empresa. Ou seja, quanto do capital da empresa foi financiado por terceiros. O cálculo é realizado através da seguinte fórmula:

$$ENDIVIDAMENTO = \frac{PASSIVO CIRCULANTE + NÃO CIRCULANTE}{ATIVO}$$

Relatório desenvolvido pela Vivante Gestão e Administração Judicial, em conformidade com o artigo 22 da lei 11.101/2005 e para transparência com os stakeholders. Qualquer dúvida ou questionamento entre em contato através do e-mail [rimaisvoce@vivanteaj.com.br](mailto:rimaisvoce@vivanteaj.com.br)







### 3. Endividamento

#### 3.1 Créditos sujeitos à Recuperação Judicial

Supermercado Mais Você				
Classe	Qtd	%	Valor	%
I - Trabalhista	1	4,50%	R\$ 40.998,70	1,51%
II - Garantia Real	-		-	
III - Quirografária	18	81,80%	R\$ 1.751.808,95	64,58%
IV - ME/EPP	3	13,60%	R\$ 919.800,00	33,91%
<b>TOTAL</b>	<b>22</b>		<b>R\$ 2.712.607,65</b>	

T.J.F de Oliveira e Silva Santos				
Classe	Qtd	%	Valor	%
I - Trabalhista	1	7,10%	R\$ 22.879,56	1,64%
II - Garantia Real	-		-	
III - Quirografária	13	92,90%	R\$ 1.370.957,26	98,36%
IV - ME/EPP	-		-	
<b>TOTAL</b>	<b>14</b>		<b>R\$ 1.393.836,82</b>	

TJF de Oliveira e Silva Santos				
Classe	Qtd	%	Valor	%
I - Trabalhista	-		-	
II - Garantia Real	-		-	
III - Quirografária	13	100,00%	R\$ 6.510.411,56	100,00%
IV - ME/EPP	-		-	
<b>TOTAL</b>	<b>13</b>		<b>R\$ 6.510.411,56</b>	

J G S Atacado dos Frios				
Classe	Qtd	%	Valor	%
I - Trabalhista	-		-	
II - Garantia Real	-		-	
III - Quirografária	3	100,00%	R\$ 91.986,49	100,00%
IV - ME/EPP	-		-	
<b>TOTAL</b>	<b>3</b>		<b>R\$ 91.986,49</b>	

J&R Hortifruti				
Classe	Qtd	%	Valor	%
I - Trabalhista	26	100,00%	R\$ 153.100,39	100,00%
II - Garantia Real	-		-	
III - Quirografária	-		-	
IV - ME/EPP	-		-	
<b>TOTAL</b>	<b>26</b>		<b>R\$ 153.100,39</b>	

S P da Silva Laticínios				
Classe	Qtd	%	Valor	%
I - Trabalhista	1	100,00%	R\$ 250.089,04	100,00%
II - Garantia Real	-		-	
III - Quirografária	-		-	
IV - ME/EPP	-		-	
<b>TOTAL</b>	<b>1</b>		<b>R\$ 250.089,04</b>	

Relatório desenvolvido pela Vivante Gestão e Administração Judicial, em conformidade com o artigo 22 da lei 11.101/2005 e para transparência com os stakeholders. Qualquer dúvida ou questionamento entre em contato através do e-mail [rimaisvoce@vivanteaj.com.br](mailto:rimaisvoce@vivanteaj.com.br)





TOTAL GRUPO				
Classe	Qtd	%	Valor	%
I - Trabalhista	29	36,70%	R\$ 467.067,69	4,20%
II - Garantia Real	-		-	
III - Quirografária	47	59,50%	R\$ 9.725.164,26	87,52%
IV - ME/EPP	3	3,80%	R\$ 919.800,00	8,28%
<b>TOTAL</b>	<b>79</b>		<b>R\$ 11.112.031,95</b>	

### 3.2 Créditos não sujeitos à Recuperação Judicial

Como créditos não sujeitos, foram listados apenas os fiscais, resumidos a seguir:

CREDOR	Mais você	T.J.F	TJF	J G S	J&R	SP da Silva	Grupo
MINISTÉRIO DA FAZENDA	R\$ 6.639,48	R\$ 45.097,41	R\$ 6.647,75	R\$ 500,00	-	-	R\$ 58.884,64
PREFEITURA MUNICIPAL DE PAULISTA	R\$ 5.175,16	-	-	-	-	-	R\$ 5.175,16
PREFEITURA MUNICIPAL DE ABREU E LIMA	-	R\$ 4.270,64	-	-	-	-	R\$ 4.270,64
PREFEITURA MUNICIPAL DO RECIFE	R\$ 4.980,92	R\$ 28.942,54	-	-	-	-	R\$ 33.923,46
SECRETARIA DA FAZENDA DE PERNAMBUCO - SEFAZ	R\$ 1.340.808,36	R\$ 1.214.427,09	R\$ 545.287,56	R\$ 2.121.515,99	-	-	R\$ 5.222.039,00
<b>TOTAL</b>	<b>R\$ 1.357.603,92</b>	<b>R\$ 1.292.737,68</b>	<b>R\$ 551.935,31</b>	<b>R\$ 2.122.015,99</b>			<b>R\$ 5.324.292,90</b>

### 4. Relação Integral dos Empregados

A Recuperanda acostou aos autos a relação integral dos funcionários, em que consta seus respectivos cargos e salários. Destaca-se que foram apresentados funcionários apenas para a Requerente J&R HORTIFRUTI LTDA, resumido a seguir:

Recuperanda	QTD	Total Salário Base	Total Saldo de Salário 31/10	Total Férias Proporcional	Total 13º Proporcional	Total Geral
J&R HORTIFRUTI LTDA	20	R\$ 28.540,00	R\$ 28.540,00	R\$ 13.249,78	R\$ 14.408,89	<b>R\$ 84.738,67</b>







## 5. Informações Contábeis e Financeiras

As informações contábeis e financeiras de balanço, DRE, extratos e bens do ativo não circulante foram extraídas do processo para análise e, além destas, foram solicitados novos documentos, que até o momento não foram recebidos para inclusão neste relatório.

Pontua-se que foi acostado aos autos os balanços e demonstrações de resultados dos anos de 2020 até 2023, especificados a seguir:

### 5.1 Balanço Patrimonial

#### SUPERMERCADO MAIS VOCÊ LTDA

A Recuperanda apresentou balanço patrimonial dos anos de 2020 a 2022 e balancete de 2023, até setembro. A seguir, resumo das principais contas, bem como análise horizontal, destacando as principais movimentações entre os períodos:

Balanço Patrimonial - Supermercado Mais Você	2020	AH	2021	AH	2022	AH	set./23
<b>Ativo</b>	<b>2.372.917,85</b>	<b>93,16%</b>	<b>4.583.618,17</b>	<b>81,52%</b>	<b>8.320.003,34</b>	<b>-37,60%</b>	<b>5.191.432,40</b>
<b>Circulante</b>	<b>2.275.467,71</b>	<b>97,59%</b>	<b>4.496.126,94</b>	<b>63,38%</b>	<b>7.345.548,89</b>	<b>-57,08%</b>	<b>3.153.001,12</b>
Disponível	228.074,52	-19,20%	184.278,24	-20,90%	145.755,13	-100,00%	-
Clientes			55.674,88	-100,00%	-		-
Créditos a receber	187.099,00	40,71%	263.272,58	-0,31%	262.450,29	-30,88%	181.405,21
Estoques	1.860.294,19	114,64%	3.992.901,24	73,74%	6.937.343,47	-57,17%	2.971.595,91
<b>Não Circulante</b>	<b>97.450,14</b>	<b>-12,57%</b>	<b>85.203,91</b>	<b>1010,06%</b>	<b>945.817,93</b>	<b>-7,79%</b>	<b>872.165,60</b>
Imobilizado	112.339,87	-1,19%	110.997,69	860,69%	1.066.347,42	0,74%	1.074.270,55
Máquinas e equipamentos	112.339,87	-1,19%	110.997,69	860,69%	1.066.347,42	0,74%	1.074.270,55
(-) Depreciação Acumulada	-14.889,73	73,23%	-25.793,78	367,28%	-120.529,49	67,68%	-202.104,95
<b>Passivo</b>	<b>2.372.917,85</b>	<b>93,16%</b>	<b>4.583.618,17</b>	<b>81,52%</b>	<b>8.320.003,34</b>	<b>-21,44%</b>	<b>6.535.972,95</b>
<b>Circulante</b>	<b>2.176.886,15</b>	<b>94,80%</b>	<b>4.240.555,64</b>	<b>87,12%</b>	<b>7.934.765,48</b>	<b>-36,82%</b>	<b>5.013.105,93</b>
Empréstimo p/ capital de giro							1.222.261,00
Fornecedores	2.164.081,17	95,41%	4.228.891,59	87,36%	7.923.101,43	-69,74%	2.397.373,82
Tributos e Contribuições	12.804,98	-8,91%	11.664,05	0,00%	11.664,05	11846,72%	1.393.471,11
Tributos e Contribuições	12.804,98	-8,91%	11.664,05	0,00%	11.664,05	0,00%	11.664,05
Parcelamento de Tributos e Contribuições							1.381.807,06
<b>Patrimônio Líquido</b>	<b>196.031,70</b>	<b>73,84%</b>	<b>340.775,21</b>	<b>-0,34%</b>	<b>339.601,34</b>	<b>0,00%</b>	<b>339.601,34</b>
Capital Social	120.000,00	0,00%	120.000,00	0,00%	120.000,00	0,00%	120.000,00
Reservas	76.031,70	0,00%	76.031,70	188,83%	219.601,34	0,00%	219.601,34
Prejuízos/Déficits Acumulados ou Resultado			144.743,51	-100,00%	-		

A Vivante solicitou esclarecimento da Recuperanda com relação às movimentações destacadas.

Além disso, destaca-se que nos anos de 2020, 2022 e 2023 não estão refletidos os prejuízos apresentados nas DREs. E no ano de 2021 o valor não corresponde ao apresentado na DRE.



**J&R HORTIFRUTI LTDA**

A Recuperanda apresentou balanço patrimonial dos anos de 2020 a 2022 e balancete de 2023, até setembro. A seguir, resumo das principais contas:

BP - J&R Hortifruti	2020	2021	2022	set/23
<b>Ativo</b>	<b>20.000,00</b>	<b>20.000,00</b>	<b>19.943,51</b>	<b>19.943,51</b>
<b>Circulante</b>	20.000,00	20.000,00	19.943,51	19.943,51
Disponível	20.000,00	20.000,00	19.943,51	19.943,51
<b>Passivo</b>	<b>20.000,00</b>	<b>20.000,00</b>	<b>19.943,51</b>	<b>145.385,23</b>
<b>Circulante</b>	-	-	-	<b>125.441,72</b>
Tributos e Contribuições	-	-	-	<b>125.441,72</b>
Parcelamento de Tributos e Contribuições	-	-	-	<b>125.441,72</b>
Ação Trab.Proc0000024-51.2022.5.06.0103 Luciana P	-	-	-	19.314,18
Ação Trab.Proc0000047-37.2021.5.06.0101 Anderson J	-	-	-	17.484,16
Ação Trab.Proc00000129-25.2022.5.06.0104 Albenise	-	-	-	9.690,34
Ação Trab.Proc0000076-44.2022.5.06.0104 Denys A	-	-	-	60.651,04
Ação Trab.Proc0000188-82.2023.5.06.0102 Danielle P	-	-	-	14.527,00
Ação Trab.Proc0000334-29.2023.5.06.0101 Sharlene S	-	-	-	3.775,00
<b>Patrimônio líquido</b>	<b>20.000,00</b>	<b>20.000,00</b>	<b>19.943,51</b>	<b>19.943,51</b>
Capital Social	20.000,00	20.000,00	20.000,00	20.000,00
Lucro/Prejuízos Acumulados			-56,49	-56,49

Em análise, destaca-se os valores referentes a parcelamento de tributos e contribuições, existentes no exercício de 2023.

Destaca-se ainda, que os valores de prejuízos do ano de 2023 não estão refletidos no balanço.

**S P DA SILVA LATICÍNIOS LTDA**

A Recuperanda apresentou balanço patrimonial dos anos de 2021 e 2022 e balancete de 2023, até setembro. A seguir, resumo das principais contas:

BP - S P Da Silva Laticínios	2021	2022	set/23
<b>Ativo</b>	<b>9.875,38</b>	<b>9.875,38</b>	<b>10.047,18</b>
<b>Circulante</b>	<b>9.875,38</b>	<b>9.875,38</b>	<b>10.047,18</b>
<b>Disponível</b>	<b>9.875,38</b>	<b>9.875,38</b>	<b>9.875,38</b>
Numerários em caixa	9.875,38	9.875,38	9.875,38
<b>Clientes</b>			<b>10,00</b>
<b>Créditos a receber</b>			<b>23,36</b>
<b>Estoques</b>			<b>138,44</b>
<b>Passivo</b>	<b>9.875,38</b>	<b>9.875,38</b>	<b>10.038,98</b>
Circulante			163,60
Fornecedores			163,60
<b>Patrimônio líquido</b>	<b>9.875,38</b>	<b>9.875,38</b>	<b>9.875,38</b>
Capital Social	10.000,00	10.000,00	10.000,00
Lucro/Prejuízos Acumulados	- 124,62	- 124,62	- 124,62

Relatório desenvolvido pela Vivante Gestão e Administração Judicial, em conformidade com o artigo 22 da lei 11.101/2005 e para transparência com os stakeholders. Qualquer dúvida ou questionamento entre em contato através do e-mail [rimaisvoce@vivanteaj.com.br](mailto:rimaisvoce@vivanteaj.com.br)





**T J F DE OLIVEIRA E SILVA SANTOS**

A Recuperanda apresentou balanço patrimonial dos anos de 2020 a 2022 e balancete de 2023, até setembro. A seguir, resumo das principais contas:

BP - TJF De Oliveira e Silva Santos	2020	AH	2021	AH	2022	AH	set/23
<b>Ativo</b>	<b>573.878,41</b>	<b>23,80%</b>	<b>710.437,77</b>	<b>107,27%</b>	<b>1.472.504,79</b>	<b>-69,31%</b>	<b>451.961,08</b>
<b>Circulante</b>	<b>496.733,49</b>	<b>28,52%</b>	<b>638.385,44</b>	<b>68,43%</b>	<b>1.075.252,24</b>	<b>-91,19%</b>	<b>94.702,67</b>
Disponível	230.158,55	5,45%	242.705,28	21,38%	294.604,26	-100,00%	-
Cientes			3.917,21		-		-
Créditos a receber	65.211,59	102,97%	132.356,83	-61,24%	51.300,18	-92,67%	3.761,63
Estoques	201.363,35	28,82%	259.406,12	181,16%	729.347,80	-87,53%	90.941,04
<b>Ativo Não Circulante</b>	<b>77.144,92</b>	<b>-7,29%</b>	<b>71.524,28</b>	<b>450,61%</b>	<b>393.817,85</b>	<b>-9,98%</b>	<b>354.513,31</b>
Imobilizado	103.355,31	4,06%	107.551,43	335,83%	468.739,39	-0,80%	465.002,67
Máquinas e equipamentos	103.355,31	4,06%	107.551,43	335,83%	468.739,39	-0,80%	465.002,67
(-) Depreciação Acumulada	- 26.210,39	37,45%	- 36.027,15	107,96%	- 74.921,54	47,47%	- 110.489,36
<b>Passivo</b>	<b>573.878,41</b>	<b>23,80%</b>	<b>710.437,77</b>	<b>107,27%</b>	<b>1.472.504,79</b>	<b>-30,69%</b>	<b>1.020.630,83</b>
<b>Circulante</b>	<b>349.615,60</b>	<b>41,79%</b>	<b>495.715,19</b>	<b>163,81%</b>	<b>1.307.736,82</b>	<b>-34,50%</b>	<b>856.552,46</b>
Fornecedores	329.705,99	43,32%	472.540,74	172,42%	1.287.297,33	-79,19%	267.945,85
Tributos e Contribuições	19.909,61	16,40%	23.174,45	-11,80%	20.439,49	2779,75%	588.606,61
<b>Patrimônio Líquido</b>	<b>224.262,81</b>	<b>-4,49%</b>	<b>214.194,53</b>	<b>-24,68%</b>	<b>161.333,27</b>	<b>0,00%</b>	<b>161.333,27</b>
Capital Social	120.000,00	0,00%	120.000,00	0,00%	120.000,00	0,00%	120.000,00
Reservas	111.226,81	0,00%	111.226,81	-62,84%	41.333,27	0,00%	41.333,27
(-) Prejuízos/Défcits Acumulados ou Resultado	- 6.964,00	144,58%	- 17.032,28	-100,00%	-		-

A Vivante solicitou esclarecimento da Recuperanda com relação às movimentações destacadas.

Além disso, destaca-se que os valores de prejuízo do DRE não estão refletidos no balanço ou não correspondem com o valor.

**J G S ATACADO DOS FRIOS**

A Recuperanda apresentou balanço patrimonial dos anos de 2020 a 2022 e balancete de 2023, até setembro. A seguir, resumo das principais contas, bem como análise horizontal, destacando as principais movimentações entre os períodos:

BP - JGS ATACADO DOS FRIOS	2020	AH	2021	AH	2022	AH	set/23
<b>Ativo</b>	<b>311.623,84</b>	<b>447,83%</b>	<b>1.707.174,69</b>	<b>84,86%</b>	<b>3.155.929,02</b>	<b>1,95%</b>	<b>3.217.469,53</b>
<b>Circulante</b>	<b>311.623,84</b>	<b>433,21%</b>	<b>1.661.616,87</b>	<b>80,97%</b>	<b>3.007.077,22</b>	<b>-62,10%</b>	<b>1.139.822,53</b>
Disponível	205.311,81	211,21%	638.941,53	-38,07%	395.669,77	9,88%	434.746,52
Cientes			56.777,13		-		-
Créditos a receber	41.148,88	857,21%	393.879,40	118,21%	859.472,47	6,20%	912.727,51
Estoques	65.163,15	777,83%	572.018,81	206,27%	1.751.934,98		661.841,54
<b>Ativo Não Circulante</b>			<b>45.557,82</b>	<b>31,90%</b>	<b>60.090,32</b>	<b>-76,29%</b>	<b>14.246,74</b>
Realizável a longo prazo			45.557,82	0,00%	45.557,82	-100,00%	-
Conta Corrente Filial			45.557,82	0,00%	45.557,82	-100,00%	-
Imobilizado					15.000,00	6,00%	15.899,99
(-) Depreciação Acumulada					- 467,50	-453,64%	1.653,25
<b>Passivo</b>	<b>311.623,84</b>	<b>447,83%</b>	<b>1.707.174,69</b>	<b>84,86%</b>	<b>3.155.929,02</b>	<b>69,21%</b>	<b>5.339.995,21</b>
<b>Circulante</b>	<b>112.011,76</b>	<b>1169,69%</b>	<b>1.422.202,18</b>	<b>96,41%</b>	<b>2.793.373,72</b>	<b>-20,57%</b>	<b>2.218.700,15</b>
Fornecedores	112.011,76	1165,05%	1.417.003,51	96,77%	2.788.175,05	-96,70%	91.986,49
Tributos e Contribuições	-		5.198,67	0,00%	5.198,67	40808,82%	2.126.714,66
<b>Passivo Não Circulante</b>			<b>91.115,64</b>	<b>0,00%</b>	<b>91.115,64</b>	<b>-50,00%</b>	<b>45.557,82</b>
Empréstimo e Financiamentos a Pagar			91.115,64	0,00%	91.115,64	-50,00%	45.557,82
<b>Patrimônio Líquido</b>	<b>199.612,08</b>	<b>-2,88%</b>	<b>193.856,87</b>	<b>-5,77%</b>	<b>182.678,18</b>	<b>0,00%</b>	<b>182.678,18</b>
Capital Social	200.000,00	0,00%	200.000,00	0,00%	200.000,00	0,00%	200.000,00
Prejuízos/Défcits Acumulados ou Resultado	- 387,92	1483,61%	- 6.143,13	181,97%	- 17.321,82	0,00%	- 17.321,82

A Vivante solicitou esclarecimento da Recuperanda com relação às movimentações destacadas. Além disso, destaca-se que os valores de prejuízo do ano de 2023 não estão refletidos no balanço.

Relatório desenvolvido pela Vivante Gestão e Administração Judicial, em conformidade com o artigo 22 da lei 11.101/2005 e para transparência com os stakeholders. Qualquer dúvida ou questionamento entre em contato através do e-mail [rimaisvoce@vivanteaj.com.br](mailto:rimaisvoce@vivanteaj.com.br)





**T.J.F DE OLIVEIRA E SILVA**

A recuperanda apresentou balanço patrimonial dos anos de 2020 a 2022 e balancete de 2023, até setembro. A seguir, resumo das principais contas, bem como análise horizontal, destacando as principais movimentações entre os períodos:

BP - T.J.F. De Oliveira e Silva	2020	AH	2021	AH	2022	AH	set/23
<b>Ativo</b>	<b>3.947.177,36</b>	<b>77,28%</b>	<b>6.997.751,03</b>	<b>-25,68%</b>	<b>5.200.687,85</b>	<b>84,01%</b>	<b>9.569.778,98</b>
<b>Circulante</b>	<b>3.830.226,57</b>	<b>41,79%</b>	<b>5.430.849,76</b>	<b>-37,36%</b>	<b>3.402.138,62</b>	<b>95,89%</b>	<b>6.664.359,65</b>
Disponível	604.294,24	5,14%	635.363,53	9,05%	692.871,10	-100,00%	-
Clientes	-	-	33.344,80	-100,00%	-	-	-
Créditos a receber	282.882,65	-68,95%	87.842,66	5,93%	93.054,21	27,91%	119.022,93
Estoques	2.943.049,68	58,83%	4.674.298,77	-44,03%	2.616.213,31	150,18%	6.545.336,72
<b>Ativo Não Circulante</b>	<b>101.754,79</b>	<b>1423,94%</b>	<b>1.550.683,47</b>	<b>-3,75%</b>	<b>1.492.470,66</b>	<b>73,88%</b>	<b>2.595.060,18</b>
Imobilizado	118.943,11	1262,78%	1.620.936,08	7,10%	1.735.957,53	71,19%	2.971.724,59
(-) Depreciação Acumulada	- 17.188,32	308,72%	- 70.252,61	246,59%	- 243.486,87	-254,70%	376.664,41
<b>Passivo</b>	<b>3.947.177,36</b>	<b>77,28%</b>	<b>6.997.751,03</b>	<b>-25,68%</b>	<b>5.200.687,85</b>	<b>108,51%</b>	<b>10.844.072,61</b>
<b>Circulante</b>	<b>3.640.098,59</b>	<b>83,79%</b>	<b>6.690.100,84</b>	<b>-30,18%</b>	<b>4.671.158,54</b>	<b>119,50%</b>	<b>10.253.262,72</b>
Empréstimo p/ capital de giro	-	-	-	-	-	-	6.381.133,42
Financiamentos	-	-	-	-	-	-	1.256.862,72
Fornecedores	3.609.812,81	84,43%	6.657.489,38	-30,30%	4.640.230,36	-70,45%	1.370.957,26
Tributos e Contribuições	30.285,78	7,68%	32.611,46	-5,16%	30.928,18	3923,22%	1.244.309,32
<b>Patrimônio Líquido</b>	<b>291.882,77</b>	<b>-0,15%</b>	<b>291.432,39</b>	<b>-1,75%</b>	<b>286.335,74</b>	-	<b>286.335,74</b>
Capital Social	93.700,00	0,00%	93.700,00	0,00%	93.700,00	0,00%	93.700,00
Reservas de Lucros / Sobras / Superávits	-	-	-	-	357.924,48	0,00%	357.924,48
Lucro/Prejuízos Acumulados ou Resultado	198.182,77	-0,23%	197.732,39	-183,59%	- 165.288,74	0,00%	- 165.288,74

A Vivante solicitou esclarecimento da Recuperanda com relação às movimentações destacadas.

Além disso, destaca-se que os valores de prejuízo da DRE dos exercícios de 2022 e 2023 não batem com o balanço.

**5.2 Demonstração de Resultado do Exercício - DRE**

**SUPERMERCADO MAIS VOCÊ LTDA**

A recuperanda apresentou DRE dos anos de 2020 a setembro de 2023. A seguir, resumo das principais contas, bem como análise horizontal, destacando as principais movimentações entre os períodos:

DRE - Supermercado Mais Você	2020	AH	2021	AH	2022	AH	set/23
<b>RECEITA BRUTA</b>	<b>27.039.288,01</b>	<b>-19,82%</b>	<b>21.680.670,15</b>	<b>9,89%</b>	<b>23.824.280,22</b>	<b>-28,62%</b>	<b>17.006.366,72</b>
(-) Impostos	-4.063.542,46	-46,13%	-2.188.856,51	21,67%	-2.663.160,17	19,37%	-3.178.972,29
<b>RECEITA LÍQUIDA</b>	<b>22.975.745,55</b>	<b>-15,16%</b>	<b>19.491.813,64</b>	<b>8,56%</b>	<b>21.161.120,05</b>	<b>-34,66%</b>	<b>13.827.394,43</b>
(-) CUSTO DAS VENDAS/SERVIÇOS	-18.341.337,70	-3,30%	-17.736.845,07	4,55%	-18.543.301,08	-20,90%	-14.667.513,48
<b>LUCRO BRUTO</b>	<b>4.634.407,85</b>	<b>-62,13%</b>	<b>1.754.968,57</b>	<b>49,17%</b>	<b>2.617.818,97</b>	<b>-132,09%</b>	<b>-840.119,05</b>
(-) DESPESAS OPERACIONAIS	-4.591.241,89	-61,74%	-1.756.811,93	49,08%	-2.618.992,84	-80,75%	-504.168,98
(-) DESPESAS NÃO OPERACIONAIS	-	-	-	-	-	-	-252,52
<b>RESULTADO LÍQUIDO</b>	<b>43.165,96</b>	<b>-104,27%</b>	<b>-1.843,36</b>	<b>-36,32%</b>	<b>-1.173,87</b>	<b>114439,14%</b>	<b>-1.344.540,55</b>

A Vivante solicitou esclarecimento da Recuperanda com relação às movimentações destacadas.



**J&R HORTIFRUTI LTDA**

A recuperanda apresentou DRE dos anos de 2020 a setembro de 2023.

DRE - J&R Hortifruti	2020	2021	2022	set/23
<b>Receita</b>	-	-	-	-
<b>Custos</b>	-	-	-	-
<b>Despesas</b>	-	-	-56,49	-125.441,72
Despesas com Serviços de Terceiros	-	-	- 56,49	
Despesas com Provisões Trabalhistas				- 125.441,72
<b>Resultado</b>	-	-	-56,49	-125.441,72

**S P DA SILVA LATICÍNIOS LTDA**

A recuperanda apresentou DRE dos anos de 2021 e 2022 e balancete até setembro de 2023.

DRE - S P Da Silva Laticínios	2021	2022	set/23
<b>Receita Bruta</b>	-	-	10,00
<b>Despesas</b>	-124,62	-	- 1,80
Despesas com Serviços de Terceiros	- 124,62	-	
Impostos			- 1,80
<b>Resultado</b>	-124,62	-	8,20

**T J F DE OLIVEIRA E SILVA SANTOS**

A recuperanda apresentou DRE dos anos de 2020 a setembro de 2023. A seguir, resumo das principais contas, bem como análise horizontal, destacando as principais movimentações entre os períodos:

DRE - T J F De Oliveira e Silva Santos	2020	AH	2021	AH	2022	AH	set/23
<b>RECEITA BRUTA</b>	8.572.936,59	-14,00%	7.373.009,49	23,71%	9.121.098,42	-26,99%	6.658.880,24
Receita sobre Vendas	8.572.936,59	-14,00%	7.373.009,49	23,71%	9.121.098,42	-26,99%	6.658.880,24
(-) Impostos	- 1.118.128,14	-35,20%	- 724.584,58	32,79%	- 962.203,94	24,98%	- 1.202.582,49
<b>RECEITA LÍQUIDA</b>	7.454.808,45	-10,82%	6.648.424,91	22,72%	8.158.894,48	-33,12%	5.456.297,75
(-) CUSTO DAS VENDAS/SERVIÇOS	- 6.973.602,30	-9,64%	- 6.301.084,97	15,35%	- 7.268.054,77	-27,75%	- 5.250.862,55
<b>LUCRO BRUTO</b>	481.206,15	-27,82%	347.339,94	156,47%	890.839,71	-76,94%	205.435,20
<b>TOTAL DESPESAS</b>	- 452.385,95	-20,99%	- 357.408,22	149,28%	- 890.943,49	-13,11%	- 774.104,95
<b>RESULTADO OPERACIONAL LÍQUIDO</b>	28.820,20	-134,93%	- 10.068,28	-98,97%	103,78	547856,98%	- 568.669,75

A Vivante solicitou esclarecimento da Recuperanda com relação às movimentações destacadas.

**J G S ATACADO DOS FRIOS**

A recuperanda apresentou DRE dos anos de 2020 a setembro de 2023. A seguir, resumo das principais contas, bem como análise horizontal, destacando as principais movimentações entre os períodos:

DRE - J G S ATACADO DOS FRIOS	2020	AH	2021	AH	2022	AH	set/23
<b>RECEITA BRUTA</b>	20.315,72	37287,99%	7.595.639,07	36,20%	10.344.941,88	-11,99%	9.104.291,92
Receita sobre Vendas	20.315,72	37287,99%	7.595.639,07	36,20%	10.344.941,88	-11,99%	9.104.291,92
(-) Impostos	- 302,34	310884,04%	- 940.229,15	12,54%	- 1.058.102,33	194,18%	- 3.112.751,44
<b>RECEITA LÍQUIDA</b>	20.013,38	33154,80%	6.655.409,92	39,54%	9.286.839,55	-35,48%	5.991.540,48
(-) CUSTO DAS VENDAS/SERVIÇOS	- 20.401,30	20260,59%	- 4.153.824,43	76,69%	- 7.339.556,24	-13,57%	- 6.343.431,90
<b>LUCRO BRUTO</b>	- 387,92	-644971,49%	2.501.585,49	-22,16%	1.947.283,31	-118,07%	- 351.891,42
(-) DESPESAS OPERACIONAIS			- 2.507.340,70	-21,89%	- 1.958.462,00	-9,59%	- 1.770.634,26
(-) Remuneração por Serviços de Terceiros			- 2.479.892,01	-21,05%	- 1.957.994,50	-9,63%	- 1.769.448,51
(-) Despesas Administrativas			- 27.448,69	-98,30%	- 467,50	153,64%	- 1.185,75
<b>RESULTADO OPERACIONAL LÍQUIDO</b>	- 387,92	1383,61%	- 5.755,21	94,24%	11.178,69	18887,25%	-2.122.525,68

Relatório desenvolvido pela Vivante Gestão e Administração Judicial, em conformidade com o artigo 22 da lei 11.101/2005 e para transparência com os stakeholders. Qualquer dúvida ou questionamento entre em contato através do e-mail [rimaisvoce@vivanteaj.com.br](mailto:rimaisvoce@vivanteaj.com.br)







A Vivante solicitou esclarecimento da Recuperanda com relação às movimentações destacadas.

**T.J.F DE OLIVEIRA E SILVA SANTOS**

A recuperanda apresentou DRE dos anos de 2020 a setembro de 2023. A seguir, resumo das principais contas, bem como análise horizontal, destacando as principais movimentações entre os períodos:

DRE - T.J.F. De Oliveira e Silva	2020	AH	2021	AH	2022	AH	set/23
<b>RECEITA BRUTA</b>	<b>39.140.575,55</b>	-7,54%	<b>36.188.706,60</b>	9,46%	<b>39.611.651,57</b>	-34,13%	<b>26.091.790,08</b>
Receita sobre Vendas	39.140.575,55	-7,54%	36.188.706,60	9,46%	39.611.651,57	-34,13%	26.091.790,08
(-) Impostos	- 6.227.626,77	-27,70%	- 4.502.878,82	2,79%	- 4.628.530,91	-13,59%	- 3.999.649,14
<b>RECEITA LÍQUIDA</b>	<b>32.912.948,78</b>	-3,73%	<b>31.685.827,78</b>	10,41%	<b>34.983.120,66</b>	-36,85%	<b>22.092.140,94</b>
(-) CUSTO DAS VENDAS/SERVIÇOS	- 32.598.709,13	-19,88%	- 26.118.266,31	16,45%	- 30.415.929,83	-28,14%	- 21.857.557,07
<b>LUCRO BRUTO</b>	<b>314.239,65</b>	1671,76%	<b>5.567.561,47</b>	-17,97%	<b>4.567.190,83</b>	-94,86%	<b>234.583,87</b>
(-) DESPESAS OPERACIONAIS	- 276.467,18	1913,99%	- 5.568.011,85	-17,88%	- 4.572.287,48	-67,00%	- 1.508.877,50
(-) Remuneração por Serviços de Terceiros	- 246.313,52	2083,74%	- 5.378.836,37	-18,33%	- 4.392.663,56	-69,24%	- 1.351.351,70
(-) Despesas Administrativas	- 30.153,66	527,37%	- 189.175,48	-5,05%	- 179.623,92	-12,30%	- 157.525,80
(-) DESPESAS FINANCEIRAS LÍQUIDAS	- 427,45	-100,00%	-	-	-	-	-
<b>RESULTADO OPERACIONAL LÍQUIDO</b>	<b>37.345,02</b>	-101,21%	<b>450,38</b>	1031,63%	<b>5.096,65</b>	24902,57%	<b>1.274.293,63</b>

A Vivante solicitou esclarecimento da Recuperanda com relação às movimentações destacadas.

Após análise dos balanços e DREs das Recuperandas, foi possível observar o grande aumento no prejuízo do DRE no exercício de 2023, contudo, esse valor não está refletido no balancete.

**5.2.1 Faturamento**

A seguir, resumo dos faturamentos dos anos de 2022 e 2023 das Recuperandas, de acordo com os DREs apresentados:

RECUPERANDA	2022	set/23
SUPERMERCADO MAIS VOCE LTDA	R\$ 23.824.280,22	R\$ 17.006.366,72
J&R HORTIFRUTI LTDA	R\$ -	R\$ -
S P DA SILVA LATICÍNIOS LTDA	R\$ -	R\$ 10,00
T J F DE OLIVEIRA E SILVA SANTOS	R\$ 9.121.098,42	R\$ 6.658.880,24
J G S ATACADO DOS FRIOS LTDA	R\$ 10.344.941,88	R\$ 9.104.291,92
T. J. F. DE OLIVEIRA E SILVA SANTOS EIRELI	R\$ 39.611.651,57	R\$ 26.091.790,08
<b>TOTAL GRUPO</b>	<b>R\$ 82.901.972,09</b>	<b>R\$ 58.861.338,96</b>







### 5.3 Índices de Liquidez

A seguir, os gráficos com os indicadores de liquidez das Recuperandas. Destaca-se que alguns estão zerados ou não foram possível calcular por ser uma conta zerada no balanço patrimonial.

**Liquidez Geral:** mede a capacidade da empresa em cumprir com suas obrigações no curto prazo e longo prazo, representando a saúde do caixa.

**Liquidez Corrente:** indica a capacidade de pagamento da empresa no curto prazo. Mede a relação entre ativo circulante e passivo circulante.

**Liquidez Seca:** se assemelha a corrente, no entanto, nesse caso se subtrai do ativo circulante o valor do estoque. Desse modo, é possível analisar de um ponto de vista mais real e crítico a capacidade de cumprimento das obrigações.

**Liquidez Imediata:** determina a relação existente entre o disponível e o passivo circulante, ou seja, reflete a porcentagem das dívidas de curto prazo que pode ser saldada imediatamente pela empresa.

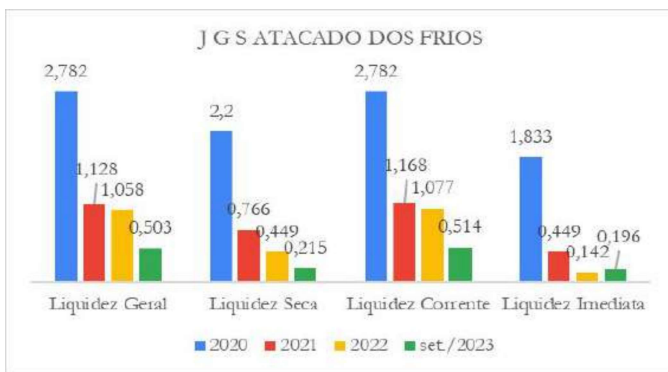
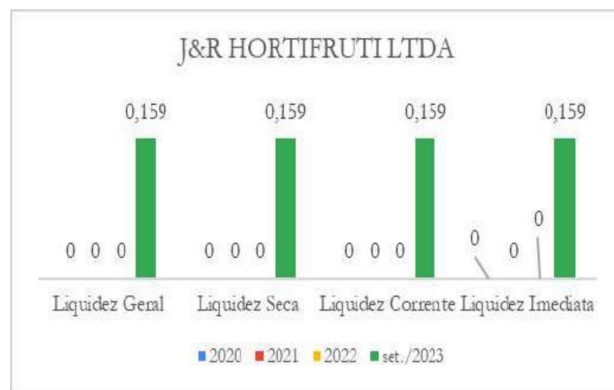

Relatório desenvolvido pela Vivante Gestão e Administração Judicial, em conformidade com o artigo 22 da lei 11.101/2005 e para transparência com os stakeholders. Qualquer dúvida ou questionamento entre em contato através do e-mail [rimaisvoce@vivanteaj.com.br](mailto:rimaisvoce@vivanteaj.com.br)





**5.4 Fluxo de Caixa**

As empresas apresentaram seus fluxos de caixa dos anos de 2020 a setembro de 2023, bem como projeção de 2024 e 2025, resumidos a seguir:

**SUPERMERCADO MAIS VOCÊ LTDA**

FLUXO DE CAIXA - SUPERMERCADO MAIS VOCÊ	2020	2021	2022	set/23
<b>ATIVIDADES OPERACIONAIS</b>	R\$0,00	<b>R\$55.674,88</b>	<b>R\$0,00</b>	<b>R\$0,00</b>
RECEBIMENTO DE CLIENTES	R\$0,00	R\$55.674,88	R\$0,00	R\$0,00
RECEBIMENTO DE JUROS	R\$0,00	R\$0,00	R\$0,00	R\$0,00
DUPLICATAS DESCONTADAS	R\$0,00	R\$0,00	R\$0,00	R\$0,00
<b>(-) PAGAMENTOS</b>	<b>R\$2.176.886,15</b>	<b>R\$4.240.555,64</b>	<b>R\$7.934.765,48</b>	<b>R\$2.409.037,87</b>
(-) FORNECEDORES	R\$2.164.081,17	R\$4.228.891,59	R\$7.923.101,43	R\$2.397.373,82
(-) IMPOSTOS	R\$12.804,98	R\$11.664,05	R\$11.664,05	R\$11.664,05
(-) SALÁRIOS	R\$0,00	R\$0,00	R\$0,00	R\$0,00
(-) JUROS	R\$0,00	R\$0,00	R\$0,00	R\$0,00
(-) DESPESAS PAGAS ANTECIPADAMENTE	R\$0,00	R\$0,00	R\$0,00	R\$0,00
<b>CAIXA LÍQUIDO CONSUMIDO NAS ATIVIDADES OPERACIONAIS</b>	<b>R\$2.176.886,15</b>	<b>R\$4.184.880,76</b>	<b>R\$7.934.765,48</b>	<b>R\$2.409.037,87</b>
<b>ATIVIDADES DE INVESTIMENTO</b>				
RECONHECIMENTO PELA VENDA DE IMOBILIZADO	R\$0,00	R\$0,00	R\$0,00	R\$0,00
PAGAMENTO PELA COMPRA DE IMOBILIZADO	R\$0,00	R\$0,00	R\$0,00	R\$0,00
<b>CAIXA LÍQUIDO CONSUMIDO NAS ATIVIDADES DE INVESTIMENTO</b>	<b>R\$0,00</b>	<b>R\$0,00</b>	<b>R\$0,00</b>	<b>R\$0,00</b>
<b>ATIVIDADES DE FINANCIAMENTO</b>				
AUMENTO DE CAPITAL	R\$0,00	R\$0,00	R\$0,00	R\$0,00
EMPRÉSTIMO DE CURTO PRAZO	R\$0,00	R\$0,00	R\$0,00	R\$0,00
PAGAMENTO DE DIVIDENDOS	R\$0,00	R\$0,00	R\$0,00	R\$0,00
<b>CAIXA LÍQUIDO GERADO NAS ATIVIDADES DE FINANCIAMENTO</b>	<b>R\$0,00</b>	<b>R\$0,00</b>	<b>R\$0,00</b>	<b>R\$0,00</b>
<b>AUMENTO LÍQUIDO NO CAIXA E EQUIVALENTE DE CAIXA</b>	<b>R\$2.176.886,15</b>	<b>R\$4.184.880,76</b>	<b>R\$7.934.765,48</b>	<b>R\$2.409.037,87</b>
<b>SALDO DE CAIXA + EQUIVALENTE DE CAIXA NO ANO ANTERIOR</b>	<b>R\$564.861,59</b>	<b>R\$2.741.747,74</b>	<b>R\$6.926.628,50</b>	<b>R\$7.934.765,48</b>
<b>SALDO DE CAIXA + EQUIVALENTE DE CAIXA DO ANO ATUAL</b>	<b>R\$2.741.747,74</b>	<b>R\$6.926.628,50</b>	<b>R\$14.861.393,98</b>	<b>R\$10.343.803,35</b>

PROJEÇÃO DE FLUXO DE CAIXA - SUPERMERCADO MAIS VOCÊ	2024	2025
<b>RECEITA OPERACIONAL BRUTA</b>	18.741.014,00	19.678.065,00
DEDUÇÕES DA RECEITA	- 4.151.135,00	- 4.358.691,00
<b>RECEITA OPERACIONAL LÍQUIDA</b>	<b>14.589.88,00</b>	<b>15.319.374,00</b>
CUSTO DAS VENDAS	- 3.768.566,00	- 3.956.994,00
<b>LUCRO (PREJUÍZO) BRUTO</b>	<b>10.821.314,00</b>	<b>11.362.379,00</b>
<b>DESPESAS FIXAS E VARIÁVEIS</b>	<b>- 9.753.335,00</b>	<b>- 10.241.001,00</b>
<b>RESULTADO OPERACIONAL - EBITDA</b>	<b>1.067.979,00</b>	<b>1.121.378,00</b>
DEPRECIÇÃO/AMORTIZAÇÃO		
RESULTADO FINANCEIRO		
<b>LUCRO ANTES DO IR E CSLL</b>	<b>1.067.979,00</b>	<b>1.121.378,00</b>
IR/CSLL		
<b>LUCRO LÍQUIDO</b>	<b>1.067.979,00</b>	<b>1.121.378,00</b>
<b>FLUXO DE CAIXA</b>		
EBITDA	1.067.979,00	1.121.378,00
INVESTIMENTOS	-	-
<b>FLUXO DE CAIXA ANTES DAS DÍVIDAS</b>	<b>1.067.979,00</b>	<b>1.121.378,00</b>
AMORTIZAÇÃO DA DÍVIDA	- 425.000,00	- 925.000,00
<b>FLUXO DE CAIXA LIVRE</b>	<b>642.979</b>	<b>196.378</b>

Relatório desenvolvido pela Vivante Gestão e Administração Judicial, em conformidade com o artigo 22 da lei 11.101/2005 e para transparência com os stakeholders. Qualquer dúvida ou questionamento entre em contato através do e-mail [rimaisvoce@vivanteaj.com.br](mailto:rimaisvoce@vivanteaj.com.br)



J&R HORTIFRUTI LTDA

<b>FLUXO DE CAIXA - J&amp;R HORTIFRUTI</b>	<b>2020</b>	<b>2021</b>	<b>2022</b>	<b>set/23</b>
<b>ATIVIDADES OPERACIONAIS</b>	<b>R\$0,00</b>	<b>R\$0,00</b>	<b>R\$0,00</b>	<b>R\$0,00</b>
RECEBIMENTO DE CLIENTES	R\$0,00	R\$0,00	R\$0,00	R\$0,00
RECEBIMENTO DE JUROS	R\$0,00	R\$0,00	R\$0,00	R\$0,00
DUPLICATAS DESCONTADAS	R\$0,00	R\$0,00	R\$0,00	R\$0,00
<b>PAGAMENTOS</b>	<b>R\$0,00</b>	<b>R\$0,00</b>	<b>R\$0,00</b>	<b>R\$125.441,72</b>
FORNECEDORES	R\$0,00	R\$0,00	R\$0,00	R\$0,00
IMPOSTOS	R\$0,00	R\$0,00	R\$0,00	R\$125.441,72
SALÁRIOS	R\$0,00	R\$0,00	R\$0,00	R\$0,00
JUROS	R\$0,00	R\$0,00	R\$0,00	R\$0,00
DESPESAS PAGAS ANTECIPADAMENTE	R\$0,00	R\$0,00	R\$0,00	R\$0,00
<b>CAIXA LÍQUIDO CONSUMIDO NAS ATIVIDADES OPERACIONAIS</b>	<b>R\$0,00</b>	<b>R\$0,00</b>	<b>R\$0,00</b>	<b>R\$125.441,72</b>
<b>ATIVIDADES DE INVESTIMENTO</b>				
RECONHECIMENTO PELA VENDA DE IMOBILIZADO	R\$0,00	R\$0,00	R\$0,00	R\$0,00
PAGAMENTO PELA COMPRA DE IMOBILIZADO	R\$0,00	R\$0,00	R\$0,00	R\$0,00
<b>CAIXA LÍQUIDO CONSUMIDO NAS ATIVIDADES DE INVESTIMENTO</b>	<b>R\$0,00</b>	<b>R\$0,00</b>	<b>R\$0,00</b>	<b>R\$0,00</b>
<b>ATIVIDADES DE FINANCIAMENTO</b>				
AUMENTO DE CAPITAL	R\$0,00	R\$0,00	R\$0,00	R\$0,00
EMPRÉSTIMO DE CURTO PRAZO	R\$0,00	R\$0,00	R\$0,00	R\$0,00
PAGAMENTO DE DIVIDENDOS	R\$0,00	R\$0,00	R\$0,00	R\$0,00
<b>CAIXA LÍQUIDO GERADO NAS ATIVIDADES DE FINANCIAMENTO</b>	<b>R\$0,00</b>	<b>R\$0,00</b>	<b>R\$0,00</b>	<b>R\$0,00</b>
<b>AUMENTO LÍQUIDO NO CAIXA E EQUIVALENTE DE CAIXA</b>	<b>R\$0,00</b>	<b>R\$0,00</b>	<b>R\$0,00</b>	<b>R\$125.441,72</b>
<b>SALDO DE CAIXA + EQUIVALENTE DE CAIXA NO ANO ANTERIOR</b>	<b>R\$0,00</b>	<b>R\$0,00</b>	<b>R\$0,00</b>	<b>R\$0,00</b>
<b>SALDO DE CAIXA + EQUIVALENTE DE CAIXA DO ANO ATUAL</b>	<b>R\$0,00</b>	<b>R\$0,00</b>	<b>R\$0,00</b>	<b>R\$125.441,72</b>

<b>PROJEÇÃO DE FLUXO DE CAIXA - J&amp;R HORTIFRUTI</b>	<b>2024</b>	<b>2025</b>
<b>RECEITA OPERACIONAL BRUTA</b>	<b>55.000,00</b>	<b>64.000,00</b>
DEDUÇÕES DA RECEITA	- 12.183,00	- 14.176,00
<b>RECEITA OPERACIONAL LÍQUIDA</b>	<b>42.818,00</b>	<b>49.824,00</b>
CUSTO DAS VENDAS	- 11.060,00	- 12.870,00
<b>LUCRO (PREJUÍZO) BRUTO</b>	<b>31.758,00</b>	<b>36.954,00</b>
<b>DESPESAS FIXAS E VARIÁVEIS</b>	<b>- 28.623,00</b>	<b>- 33.307,00</b>
<b>RESULTADO OPERACIONAL - EBITDA</b>	<b>3.134,00</b>	<b>3.647,00</b>
DEPRECIÇÃO/AMORTIZAÇÃO		
RESULTADO FINANCEIRO		
<b>LUCRO ANTES DO IR E CSLL</b>	<b>3.134,00</b>	<b>3.647,00</b>
IR/CSLL		
<b>LUCRO LÍQUIDO</b>	<b>3.134,00</b>	<b>3.647,00</b>
<b>FLUXO DE CAIXA</b>		
EBITDA	3.134,00	3.647,00
INVESTIMENTOS	-	-
<b>FLUXO DE CAIXA ANTES DAS DÍVIDAS</b>	<b>3.134,00</b>	<b>3.647,00</b>
AMORTIZAÇÃO DA DÍVIDA	-	-
<b>FLUXO DE CAIXA LIVRE</b>	<b>3.134,00</b>	<b>3.647,00</b>

Relatório desenvolvido pela Vivante Gestão e Administração Judicial, em conformidade com o artigo 22 da lei 11.101/2005 e para transparência com os stakeholders. Qualquer dúvida ou questionamento entre em contato através do e-mail [rimaisvoce@vivanteaj.com.br](mailto:rimaisvoce@vivanteaj.com.br)



S P DA SILVA LATICÍNIOS LTDA

FLUXO DE CAIXA - S P DA SILVA	jul a dez/2020	2021	2022	set/23
<b>ATIVIDADES OPERACIONAIS</b>	<b>R\$0,00</b>	<b>R\$0,00</b>	<b>R\$0,00</b>	<b>R\$0,00</b>
RECEBIMENTO DE CLIENTES	R\$0,00	R\$0,00	R\$0,00	R\$0,00
RECEBIMENTO DE JUROS	R\$0,00	R\$0,00	R\$0,00	R\$0,00
DUPLICATAS DESCONTADAS	R\$0,00	R\$0,00	R\$0,00	R\$0,00
<b>PAGAMENTOS</b>	<b>R\$0,00</b>	<b>R\$0,00</b>	<b>R\$0,00</b>	<b>R\$0,00</b>
FORNECEDORES	R\$0,00	R\$0,00	R\$0,00	R\$0,00
IMPOSTOS	R\$0,00	R\$0,00	R\$0,00	R\$0,00
SALÁRIOS	R\$0,00	R\$0,00	R\$0,00	R\$0,00
JUROS	R\$0,00	R\$0,00	R\$0,00	R\$0,00
DESPESAS PAGAS ANTECIPADAMENTE	R\$0,00	R\$0,00	R\$0,00	R\$0,00
<b>CAIXA LÍQUIDO CONSUMIDO NAS ATIVIDADES OPERACIONAIS</b>	<b>R\$0,00</b>	<b>R\$0,00</b>	<b>R\$0,00</b>	<b>R\$0,00</b>
<b>ATIVIDADES DE INVESTIMENTO</b>				
RECONHECIMENTO PELA VENDA DE IMOBILIZADO	R\$0,00	R\$0,00	R\$0,00	R\$0,00
PAGAMENTO PELA COMPRA DE IMOBILIZADO	R\$0,00	R\$0,00	R\$0,00	R\$0,00
<b>CAIXA LÍQUIDO CONSUMIDO NAS ATIVIDADES DE INVESTIMENTO</b>	<b>R\$0,00</b>	<b>R\$0,00</b>	<b>R\$0,00</b>	<b>R\$0,00</b>
<b>ATIVIDADES DE FINANCIAMENTO</b>				
AUMENTO DE CAPITAL	R\$0,00	R\$0,00	R\$0,00	R\$0,00
EMPRÉSTIMO DE CURTO PRAZO	R\$0,00	R\$0,00	R\$0,00	R\$0,00
PAGAMENTO DE DIVIDENDOS	R\$0,00	R\$0,00	R\$0,00	R\$0,00
<b>CAIXA LÍQUIDO GERADO NAS ATIVIDADES DE FINANCIAMENTO</b>	<b>R\$0,00</b>	<b>R\$0,00</b>	<b>R\$0,00</b>	<b>R\$0,00</b>
<b>AUMENTO LÍQUIDO NO CAIXA E EQUIVALENTE DE CAIXA</b>	<b>R\$0,00</b>	<b>R\$0,00</b>	<b>R\$0,00</b>	<b>R\$0,00</b>
<b>SALDO DE CAIXA + EQUIVALENTE DE CAIXA NO ANO ANTERIOR</b>	<b>R\$0,00</b>	<b>R\$0,00</b>	<b>R\$0,00</b>	<b>R\$0,00</b>
<b>SALDO DE CAIXA + EQUIVALENTE DE CAIXA DO ANO ATUAL</b>	<b>R\$0,00</b>	<b>R\$0,00</b>	<b>R\$0,00</b>	<b>R\$0,00</b>

PROJEÇÃO DE FLUXO DE CAIXA - SP DA SILVA	2024	2025
<b>RECEITA OPERACIONAL BRUTA</b>	<b>20.000,00</b>	<b>25.000,00</b>
DEDUÇÕES DA RECEITA	- 4.430,00	- 5.538,00
<b>RECEITA OPERACIONAL LÍQUIDA</b>	<b>15.570,00</b>	<b>19.462,00</b>
CUSTO DAS VENDAS	- 4.022,00	- 5.027,00
<b>LUCRO (PREJUÍZO) BRUTO</b>	<b>11.548,00</b>	<b>24.489,00</b>
<b>DESPESAS FIXAS E VARIÁVEIS</b>	<b>10.409,00</b>	<b>13.011,00</b>
<b>RESULTADO OPERACIONAL - EBITDA</b>	<b>1.139</b>	<b>1.425,00</b>
DEPRECIACÃO/AMORTIZACÃO		
RESULTADO FINANCEIRO		
<b>LUCRO ANTES DO IR E CSLL</b>	<b>1.140,00</b>	<b>1.425,00</b>
IR/CSLL		
<b>LUCRO LÍQUIDO</b>	<b>1.140,00</b>	<b>1.425,00</b>
<b>FLUXO DE CAIXA</b>		
EBITDA	1.140,00	1.425,00
INVESTIMENTOS	-	-
<b>FLUXO DE CAIXA ANTES DAS DÍVIDAS</b>	<b>1.140,00</b>	<b>1.425,00</b>
AMORTIZAÇÃO DA DÍVIDA	-	-
<b>FLUXO DE CAIXA LIVRE</b>	<b>1.140,00</b>	<b>1.425,00</b>

Relatório desenvolvido pela Vivante Gestão e Administração Judicial, em conformidade com o artigo 22 da lei 11.101/2005 e para transparência com os stakeholders. Qualquer dúvida ou questionamento entre em contato através do e-mail [rimaisvoce@vivanteaj.com.br](mailto:rimaisvoce@vivanteaj.com.br)





**T J F DE OLIVEIRA E SILVA SANTOS**

FLUXO DE CAIXA - TJF OLIVEIRA	2020	2021	2022	set/23
<b>ATIVIDADES OPERACIONAIS</b>	<b>R\$0,00</b>	<b>R\$3.917,21</b>	<b>R\$0,00</b>	<b>R\$0,00</b>
RECEBIMENTO DE CLIENTES	R\$0,00	R\$3.917,21	R\$0,00	R\$0,00
RECEBIMENTO DE JUROS	R\$0,00	R\$0,00	R\$0,00	R\$0,00
DUPLICATAS DESCONTADAS	R\$0,00	R\$0,00	R\$0,00	R\$0,00
<b>PAGAMENTOS</b>	<b>R\$349.615,60</b>	<b>R\$495.715,19</b>	<b>R\$1.307.736,82</b>	<b>R\$288.385,34</b>
FORNECEDORES	R\$329.705,99	R\$472.540,74	R\$1.287.297,33	R\$267.945,85
IMPOSTOS	R\$19.909,61	R\$23.174,45	R\$20.439,49	R\$20.439,49
SALÁRIOS	R\$0,00	R\$0,00	R\$0,00	R\$0,00
JUROS	R\$0,00	R\$0,00	R\$0,00	R\$0,00
DESPESAS PAGAS ANTECIPADAMENTE	R\$0,00	R\$0,00	R\$0,00	R\$0,00
<b>CAIXA LÍQUIDO CONSUMIDO NAS ATIVIDADES OPERACIONAIS</b>	<b>R\$349.615,60</b>	<b>R\$491.797,98</b>	<b>R\$1.307.736,82</b>	<b>R\$288.385,34</b>
<b>ATIVIDADES DE INVESTIMENTO</b>				
RECONHECIMENTO PELA VENDA DE IMOBILIZADO	R\$0,00	R\$0,00	R\$0,00	R\$0,00
PAGAMENTO PELA COMPRA DE IMOBILIZADO	R\$0,00	R\$0,00	R\$0,00	R\$0,00
<b>CAIXA LÍQUIDO CONSUMIDO NAS ATIVIDADES DE INVESTIMENTO</b>	<b>R\$0,00</b>	<b>R\$0,00</b>	<b>R\$0,00</b>	<b>R\$0,00</b>
<b>ATIVIDADES DE FINANCIAMENTO</b>				
AUMENTO DE CAPITAL	R\$0,00	R\$0,00	R\$0,00	R\$0,00
EMPRÉSTIMO DE CURTO PRAZO	R\$0,00	R\$0,00	R\$0,00	R\$0,00
PAGAMENTO DE DIVIDENDOS	R\$0,00	R\$0,00	R\$0,00	R\$0,00
<b>CAIXA LÍQUIDO GERADO NAS ATIVIDADES DE FINANCIAMENTO</b>	<b>R\$0,00</b>	<b>R\$0,00</b>	<b>R\$0,00</b>	<b>R\$0,00</b>
<b>AUMENTO LÍQUIDO NO CAIXA E EQUIVALENTE DE CAIXA</b>	<b>R\$349.615,60</b>	<b>R\$491.797,98</b>	<b>R\$1.307.736,82</b>	<b>R\$288.385,34</b>
<b>SALDO DE CAIXA + EQUIVALENTE DE CAIXA NO ANO ANTERIOR</b>	<b>R\$247.425,33</b>	<b>R\$597.040,93</b>	<b>R\$1.088.838,91</b>	<b>R\$1.307.736,82</b>
<b>SALDO DE CAIXA + EQUIVALENTE DE CAIXA DO ANO ATUAL</b>	<b>R\$597.040,93</b>	<b>R\$1.088.838,91</b>	<b>R\$2.396.575,73</b>	<b>R\$1.596.122,16</b>

PROJEÇÃO DE FLUXO DE CAIXA - TJF OLIVEIRA	2024	2025
<b>RECEITA OPERACIONAL BRUTA</b>	<b>5.125.413,00</b>	<b>5.381.684,00</b>
DEDUÇÕES DA RECEITA	- 1.135.279,00	- 1.192.043,00
<b>RECEITA OPERACIONAL LÍQUIDA</b>	<b>3.990.134,00</b>	<b>4.189.641,00</b>
CUSTO DAS VENDAS	- 1.030.652,00	- 1.082.184,00
<b>LUCRO (PREJUÍZO) BRUTO</b>	<b>2.959.483,00</b>	<b>3.107.457,00</b>
<b>DESPESAS FIXAS E VARIÁVEIS</b>	<b>2.667.405,00</b>	<b>2.800.775,00</b>
<b>RESULTADO OPERACIONAL - EBITDA</b>	<b>292.078,00</b>	<b>306.682,00</b>
DEPRECIÇÃO/AMORTIZAÇÃO		
RESULTADO FINANCEIRO		
<b>LUCRO ANTES DO IR E CSLL</b>	<b>292.078,00</b>	<b>306,68</b>
IR/CSLL		
<b>LUCRO LÍQUIDO</b>	<b>292.078,00</b>	<b>306.682,00</b>
<b>FLUXO DE CAIXA</b>		
EBITDA	292.078,00	306.682,00
INVESTIMENTOS	-	-
<b>FLUXO DE CAIXA ANTES DAS DÍVIDAS</b>	<b>292.078,00</b>	<b>306.682,00</b>
AMORTIZAÇÃO DA DÍVIDA	- 225.000,00	- 225.000,00
<b>FLUXO DE CAIXA LIVRE</b>	<b>67.078,00</b>	<b>81.682,00</b>

Relatório desenvolvido pela Vivante Gestão e Administração Judicial, em conformidade com o artigo 22 da lei 11.101/2005 e para transparência com os stakeholders. Qualquer dúvida ou questionamento entre em contato através do e-mail [rimaisvoce@vivanteaj.com.br](mailto:rimaisvoce@vivanteaj.com.br)







J G S ATACADO DOS FRIOS

FLUXO DE CAIXA - J G S ATACADO	2020	2021	2022	set/23
<b>ATIVIDADES OPERACIONAIS</b>	<b>R\$0,00</b>	<b>R\$56.777,13</b>	<b>R\$0,00</b>	<b>R\$0,00</b>
RECEBIMENTO DE CLIENTES	R\$0,00	R\$56.777,13	R\$0,00	R\$0,00
RECEBIMENTO DE JUROS	R\$0,00	R\$0,00	R\$0,00	R\$0,00
DUPLICATAS DESCONTADAS	R\$0,00	R\$0,00	R\$0,00	R\$0,00
<b>PAGAMENTOS</b>	<b>R\$112.011,76</b>	<b>R\$1.422.202,18</b>	<b>R\$2.793.373,72</b>	<b>R\$2.218.701,15</b>
FORNECEDORES	R\$112.011,76	R\$1.417.003,51	R\$2.788.175,05	R\$91.986,49
IMPOSTOS	R\$0,00	R\$5.198,67	R\$5.198,67	R\$2.126.714,66
SALÁRIOS	R\$0,00	R\$0,00	R\$0,00	R\$0,00
JUROS	R\$0,00	R\$0,00	R\$0,00	R\$0,00
DESPESAS PAGAS ANTECIPADAMENTE	R\$0,00	R\$0,00	R\$0,00	R\$0,00
<b>CAIXA LÍQUIDO CONSUMIDO NAS ATIVIDADES OPERACIONAIS</b>	<b>R\$112.011,76</b>	<b>R\$1.365.425,05</b>	<b>R\$2.793.373,72</b>	<b>R\$2.218.701,15</b>
<b>ATIVIDADES DE INVESTIMENTO</b>				
RECONHECIMENTO PELA VENDA DE IMOBILIZADO	R\$0,00	R\$0,00	R\$0,00	R\$0,00
PAGAMENTO PELA COMPRA DE IMOBILIZADO	R\$0,00	R\$0,00	R\$0,00	R\$0,00
<b>CAIXA LÍQUIDO CONSUMIDO NAS ATIVIDADES DE INVESTIMENTO</b>	<b>R\$0,00</b>	<b>R\$0,00</b>	<b>R\$0,00</b>	<b>R\$0,00</b>
<b>ATIVIDADES DE FINANCIAMENTO</b>				
AUMENTO DE CAPITAL	R\$0,00	R\$0,00	R\$0,00	R\$0,00
EMPRÉSTIMO DE CURTO PRAZO	R\$0,00	R\$0,00	R\$0,00	R\$0,00
PAGAMENTO DE DIVIDENDOS	R\$0,00	R\$0,00	R\$0,00	R\$0,00
<b>CAIXA LÍQUIDO GERADO NAS ATIVIDADES DE FINANCIAMENTO</b>	<b>R\$0,00</b>	<b>R\$0,00</b>	<b>R\$0,00</b>	<b>R\$0,00</b>
<b>AUMENTO LÍQUIDO NO CAIXA E EQUIVALENTE DE CAIXA</b>	<b>R\$112.011,76</b>	<b>R\$1.365.425,05</b>	<b>R\$2.793.373,72</b>	<b>R\$2.218.701,15</b>
<b>SALDO DE CAIXA + EQUIVALENTE DE CAIXA NO ANO ANTERIOR</b>	<b>R\$0,00</b>	<b>R\$112.011,76</b>	<b>R\$1.477.436,81</b>	<b>R\$2.793.373,72</b>
<b>SALDO DE CAIXA + EQUIVALENTE DE CAIXA DO ANO ATUAL</b>	<b>R\$112.011,76</b>	<b>R\$1.477.436,81</b>	<b>R\$4.270.810,53</b>	<b>R\$5.012.074,87</b>

PROJEÇÃO DE FLUXO DE CAIXA - JGS ATACADO	2024	2025
<b>RECEITA OPERACIONAL BRUTA</b>	<b>10.541.024,00</b>	<b>11.068.075,00</b>
DEDUÇÕES DA RECEITA	- 2.334.837,00	- 2.451.579,00
<b>RECEITA OPERACIONAL LÍQUIDA</b>	<b>8.206.187,00</b>	<b>8.616.497,00</b>
CUSTO DAS VENDAS	- 2.119.658,00	- 2.225.641,00
<b>LUCRO (PREJUÍZO) BRUTO</b>	<b>6.086.529,00</b>	<b>6.390.856,00</b>
<b>DESPESAS FIXAS E VARIÁVEIS</b>	<b>5.485.836,00</b>	<b>5.760.128,00</b>
<b>RESULTADO OPERACIONAL - EBITDA</b>	<b>600.693,00</b>	<b>630.728,00</b>
DEPRECIAÇÃO/AMORTIZAÇÃO		
RESULTADO FINANCEIRO		
<b>LUCRO ANTES DO IR E CSLL</b>	<b>600.693,00</b>	<b>630.728,00</b>
IR/CSLL		
<b>LUCRO LÍQUIDO</b>	<b>600.693,00</b>	<b>630.728,00</b>
<b>FLUXO DE CAIXA</b>		
EBITDA	<b>600.693,00</b>	<b>630.728,00</b>
INVESTIMENTOS	-	-
<b>FLUXO DE CAIXA ANTES DAS DÍVIDAS</b>	<b>600.693,00</b>	<b>630.728,00</b>
AMORTIZAÇÃO DA DÍVIDA	- 125.000,00	- 325.000,00
<b>FLUXO DE CAIXA LIVRE</b>	<b>475.693,00</b>	<b>305.728,00</b>

Relatório desenvolvido pela Vivante Gestão e Administração Judicial, em conformidade com o artigo 22 da lei 11.101/2005 e para transparência com os stakeholders. Qualquer dúvida ou questionamento entre em contato através do e-mail [rimaisvoce@vivanteaj.com.br](mailto:rimaisvoce@vivanteaj.com.br)







**T.J.F DE OLIVEIRA E SILVA SANTOS**

FLUXO DE CAIXA - T.J.F OLIVEIRA	2020	2021	2022	set/23
<b>ATIVIDADES OPERACIONAIS</b>	<b>R\$0,00</b>	<b>R\$33.344,80</b>	<b>R\$0,00</b>	<b>R\$0,00</b>
RECEBIMENTO DE CLIENTES	R\$0,00	R\$33.344,80	R\$0,00	R\$0,00
RECEBIMENTO DE JUROS	R\$0,00	R\$0,00	R\$0,00	R\$0,00
DUPLICATAS DESCONTADAS	R\$0,00	R\$0,00	R\$0,00	R\$0,00
<b>PAGAMENTOS</b>	<b>R\$3.640.098,59</b>	<b>R\$6.690.100,84</b>	<b>R\$4.671.158,54</b>	<b>R\$1.401.885,44</b>
FORNECEDORES	R\$3.609.812,81	R\$6.657.489,38	R\$4.640.230,36	R\$1.370.957,26
IMPOSTOS	R\$30.285,78	R\$32.611,46	R\$30.928,18	R\$30.928,18
SALÁRIOS	R\$0,00	R\$0,00	R\$0,00	R\$0,00
JUROS	R\$0,00	R\$0,00	R\$0,00	R\$0,00
DESPESAS PAGAS ANTECIPADAMENTE	R\$0,00	R\$0,00	R\$0,00	R\$0,00
<b>CAIXA LÍQUIDO CONSUMIDO NAS ATIVIDADES OPERACIONAIS</b>	<b>R\$3.640.098,59</b>	<b>R\$6.656.756,04</b>	<b>R\$4.671.158,54</b>	<b>R\$1.401.885,44</b>
<b>ATIVIDADES DE INVESTIMENTO</b>				
RECONHECIMENTO PELA VENDA DE IMOBILIZADO	R\$0,00	R\$0,00	R\$0,00	R\$0,00
PAGAMENTO PELA COMPRA DE IMOBILIZADO	R\$0,00	R\$0,00	R\$0,00	R\$0,00
<b>CAIXA LÍQUIDO CONSUMIDO NAS ATIVIDADES DE INVESTIMENTO</b>	<b>R\$0,00</b>	<b>R\$0,00</b>	<b>R\$0,00</b>	<b>R\$0,00</b>
<b>ATIVIDADES DE FINANCIAMENTO</b>				
AUMENTO DE CAPITAL	R\$0,00	R\$0,00	R\$0,00	R\$0,00
EMPRÉSTIMO DE CURTO PRAZO	R\$0,00	R\$0,00	R\$0,00	R\$0,00
PAGAMENTO DE DIVIDENDOS	R\$0,00	R\$0,00	R\$0,00	R\$0,00
<b>CAIXA LÍQUIDO GERADO NAS ATIVIDADES DE FINANCIAMENTO</b>	<b>R\$0,00</b>	<b>R\$0,00</b>	<b>R\$0,00</b>	<b>R\$0,00</b>
<b>AUMENTO LÍQUIDO NO CAIXA E EQUIVALENTE DE CAIXA</b>	<b>R\$3.640.098,59</b>	<b>R\$6.656.756,04</b>	<b>R\$4.671.158,54</b>	<b>R\$1.401.885,44</b>
<b>SALDO DE CAIXA + EQUIVALENTE DE CAIXA NO ANO ANTERIOR</b>	<b>R\$2.335.482,96</b>	<b>R\$5.975.581,55</b>	<b>R\$12.632.337,59</b>	<b>R\$4.671.158,54</b>
<b>SALDO DE CAIXA + EQUIVALENTE DE CAIXA DO ANO ATUAL</b>	<b>R\$5.975.581,55</b>	<b>R\$12.632.337,59</b>	<b>R\$17.303.496,13</b>	<b>R\$6.073.043,98</b>

PROJEÇÃO DE FLUXO DE CAIXA - T.J.F OLIVEIRA	2024	2025
<b>RECEITA OPERACIONAL BRUTA</b>	<b>32.458.122</b>	<b>34.081.028</b>
DEDUÇÕES DA RECEITA	-7.189.474,00	-7.548.948
<b>RECEITA OPERACIONAL LÍQUIDA</b>	<b>25.268.648</b>	<b>26.532.081</b>
CUSTO DAS VENDAS	-6.526.892	-6.853.236
<b>LUCRO (PREJUÍZO) BRUTO</b>	<b>18.741.756</b>	<b>19.678.844</b>
<b>DESPESAS FIXAS E VARIÁVEIS</b>	<b>16.892.091</b>	<b>17.736.696</b>
<b>RESULTADO OPERACIONAL - EBITDA</b>	<b>1.849.665</b>	<b>1.942.148</b>
DEPRECIACÃO/AMORTIZACÃO		
RESULTADO FINANCEIRO		
<b>LUCRO ANTES DO IR E CSLL</b>	<b>1.849.665</b>	<b>1.942.148</b>
IR/CSLL		
<b>LUCRO LÍQUIDO</b>	<b>1.849.665</b>	<b>1.942.148</b>
<b>FLUXO DE CAIXA</b>		
EBITDA	1.849.665	1.942.148
INVESTIMENTOS	-	-
<b>FLUXO DE CAIXA ANTES DAS DÍVIDAS</b>	<b>1.849.665</b>	<b>1.942.148</b>
AMORTIZACÃO DA DÍVIDA	-1.525.000	-1.225.000
<b>FLUXO DE CAIXA LIVRE</b>	<b>324.665</b>	<b>717.148</b>

Relatório desenvolvido pela Vivante Gestão e Administração Judicial, em conformidade com o artigo 22 da lei 11.101/2005 e para transparência com os stakeholders. Qualquer dúvida ou questionamento entre em contato através do e-mail [rimaisvoce@vivanteaj.com.br](mailto:rimaisvoce@vivanteaj.com.br)





## 5.5 Extratos Bancários

A seguir, resumo dos extratos bancários apresentados pelas Recuperandas:

RECUPERANDA	BANCO	AGÊNCIA	CONTA	PERÍODO	SALDO DISPONÍVEL
T J F de Oliveira Santos	ITAÚ	814	18198-8	26/09/2023 até 26/10/2023	227.633,84
S P da Silva Laticínios	CAIXA	1294	00005406-0	26/10/2023	51,22
S P da Silva Laticínios	STONE	1	2376972-2	26/10/2023 até 26/10/2023	22.317,93
T.J.F . De Oliveira Silva	ITAÚ	814	18084-0	26/09/2023 até 26/10/2023	230.815,86
Supermercado Mais Você	ITAÚ	814	18219-2	26/09/2023 até 26/10/2023	244,11

Não foram apresentados extratos das empresas J&R Hortifruti e JGS Atacado.

Destaca-se que os valores dos extratos não estão refletidos nos balancetes apresentados do exercício de 2023, até setembro.

## 5.6 Bens do Ativo Não Circulante

Não foi apresentada relação analítica dos bens do ativo não circulante. Apenas um resumo sintético, reproduzido a seguir. A Vivante solicitou o relatório analítico.

EMPRESA	DESCRIÇÃO DA CONTA CONTÁBIL	DESCRIÇÃO DO BEM	GRAVADO	INSTITUIÇÃO	ATO JURIDICO
J G S ATACADO	MÁQUINAS E EQUIPAMENTOS	MÁQUINAS E EQUIPAMENTOS	NÃO	NÃO SE APLICA	N/A
SUPERMERCADO MAIS VOCÊ	MÁQUINAS E EQUIPAMENTOS	MÁQUINAS E EQUIPAMENTOS	NÃO	NÃO SE APLICA	N/A
T J F DE OLIVEIRA	MÁQUINAS E EQUIPAMENTOS	MÁQUINAS E EQUIPAMENTOS	NÃO	NÃO SE APLICA	N/A
T.J. F DE OLIVEIRA	MÁQUINAS E EQUIPAMENTOS	MÁQUINAS E EQUIPAMENTOS	NÃO	NÃO SE APLICA	N/A
T.J. F DE OLIVEIRA	VEÍCULOS	VEÍCULOS	NÃO	NÃO SE APLICA	N/A





## 6. Situação Fiscal

Com relação a sua situação fiscal, as Recuperandas apresentaram o resumo do débito extraconcursal, já exposto neste relatório.

CREDOR	Mais você	T.J.F	TJF	J G S	J&R	SP da Silva	Grupo
MINISTÉRIO DA FAZENDA	R\$ 6.639,48	R\$ 45.097,41	R\$ 6.647,75	R\$ 500,00	-	-	R\$ 58.884,64
PREFEITURA MUNICIPAL DE PAULISTA	R\$ 5.175,16	-	-	-	-	-	R\$ 5.175,16
PREFEITURA MUNICIPAL DE ABREU E LIMA	-	R\$ 4.270,64	-	-	-	-	R\$ 4.270,64
PREFEITURA MUNICIPAL DO RECIFE	R\$ 4.980,92	R\$ 28.942,54	-	-	-	-	R\$ 33.923,46
SECRETARIA DA FAZENDA DE PERNAMBUCO - SEFAZ	R\$ 1.340.808,36	R\$ 1.214.427,09	R\$ 545.287,56	R\$ 2.121.515,99	-	-	R\$ 5.222.039,00
<b>TOTAL</b>	<b>R\$ 1.357.603,92</b>	<b>R\$ 1.292.737,68</b>	<b>R\$ 551.935,31</b>	<b>R\$ 2.122.015,99</b>			<b>R\$ 5.324.292,90</b>

Além disso, a Vivante realizou consulta na Fazenda Nacional, Estadual e Caixa Econômica Federal para uma melhor análise e constatou o que se segue:

### 6.1 Fazenda Nacional

Ao consultar no site da PGFN, a Vivante informa que não foram encontrados os registros de dívida(s) ativa, conforme a seguir:

#### SUPERMERCADO MAIS VOCÊ LTDA

#### Relação de Inscrições em Dívida Ativa

Nome Empresarial: SUPERMERCADO MAIS VOCE LTDA  
CNPJ: 33.629.164/0001-31  
Domicílio do Devedor: RECIFE  
Atividade Econômica: Comércio varejista de hortifrutigranjeiros  
Valor Total da dívida: R\$ 4.817,09

TRIBUTÁRIO - DEMAIS DÉBITOS  
Total: 4.817,09

#### JGS ATACADOS DOS FRIOS

### Resultado da Consulta

Nenhum registro foi encontrado para o filtro de pesquisa utilizado.

Relatório desenvolvido pela Vivante Gestão e Administração Judicial, em conformidade com o artigo 22 da lei 11.101/2005 e para transparência com os stakeholders. Qualquer dúvida ou questionamento entre em contato através do e-mail [rjmaisvoce@vivanteaj.com.br](mailto:rjmaisvoce@vivanteaj.com.br)





## J&R HORTIFRUTI LTDA

### Relação de Inscrições em Dívida Ativa

Nome Empresarial: J&R HORTIFRUTI LTDA  
CNPJ: 31.624.268/0001-28  
Domicílio do Devedor: OLINDA  
Atividade Econômica: Comércio varejista de hortifrutigranjeiros  
Valor Total da dívida: R\$ 183.868,85

#### TRIBUTÁRIO - PREVIDENCIÁRIO

Total: 183.868,85

## S P DA SILVA LATICÍNIOS LTDA

### Resultado da Consulta

Nenhum registro foi encontrado para o filtro de pesquisa utilizado.

## T J F DE OLIVEIRA E SILVA SANTOS

### Relação de Inscrições em Dívida Ativa

Nome Empresarial: T J F DE OLIVEIRA E SILVA SANTOS  
Nome Fantasia: SUPERMERCADO MAIS VOCE  
CNPJ: 26.698.569/0001-66  
Domicílio do Devedor: OLINDA  
Atividade Econômica: Comércio varejista de laticínios e frios  
Valor Total da dívida: R\$ 6.772,48

#### TRIBUTÁRIO - DEMAIS DÉBITOS

Total: 6.772,48

## T J F DE OLIVEIRA E SILVA SANTOS LTDA

### Relação de Inscrições em Dívida Ativa

Nome Empresarial: T.J.F. DE OLIVEIRA E SILVA SANTOS LTDA  
Nome Fantasia: SUPERMERCADO MAIS VOCE  
CNPJ: 28.256.178/0001-17  
Domicílio do Devedor: RECIFE  
Atividade Econômica: Comércio varejista de laticínios e frios  
Valor Total da dívida: R\$ 45.440,31

#### TRIBUTÁRIO - DEMAIS DÉBITOS

Total: 45.440,31

Relatório desenvolvido pela Vivante Gestão e Administração Judicial, em conformidade com o artigo 22 da lei 11.101/2005 e para transparência com os stakeholders. Qualquer dúvida ou questionamento entre em contato através do e-mail [rjmaisvoce@vivanteaj.com.br](mailto:rjmaisvoce@vivanteaj.com.br)





## 6.2 Fazenda Estadual

A Vivante realizou consulta no site da Secretaria da Fazenda do Estado de Pernambuco, com o objetivo de analisar a situação fiscal da Recuperanda, e foi visto que não há débitos fiscais relativos a esfera estadual:

### SUPERMERCADO MAIS VOCÊ LTDA



### CERTIDÃO NARRATIVA DE DÉBITOS FISCAIS

Número: 2024.000001701424-65

Data de Emissão: 01/02/2024

#### DADOS DO CONTRIBUINTE

Nome/ Razão Social: SUPERMERCADO MAIS VOCE LTDA

Endereço: AVENIDA NORTE MIGUEL ARRAES DE ALENCAR, 5916 -

Bairro: VASCO DA GAMA

Município: RECIFE

Inscrição Estadual: 0828405-98

CNPJ: 33.629.164/0001-31

CNAE Principal: 4724-5/00

CEP: 52.081-000

Certificamos, observadas as disposições da legislação vigente e de acordo com os registros existentes neste órgão, que o contribuinte supra identificado possui débitos irregulares inscritos na Dívida Ativa do Estado de Pernambuco:

TIPO	IDENTIFICAÇÃO	PROCESSO	SITUAÇÃO	INSC. DA	LIVRO	FOLHA	SALDO
INSCRIÇÃO	0828405-98	2022.000000745200-41	PARCELAMENTO ESGOTADO	00007959/23-0	727	056	507.583,24
INSCRIÇÃO	0828405-98	2022.000003967780-10	PARCELAMENTO ESGOTADO	00008034/23-0	727	065	261.202,69
INSCRIÇÃO	0828405-98	2022.000006130022-52	PARCELAMENTO ESGOTADO	00008101/23-0	727	073	192.943,98
<b>TOTAL</b>							<b>961.729,91</b>

A presente certidão não compreende débitos cuja exigibilidade esteja suspensa, nem exclui o direito da Fazenda Pública Estadual, a qualquer tempo, cobrar valores a ela porventura devidos pelo referido contribuinte.

Esta Certidão é válida até **30/04/2024**, devendo ser confirmada a sua autenticidade através do serviço "ARE VIRTUAL" do Site [www.sefaz.pe.gov.br](http://www.sefaz.pe.gov.br).







JGS ATACADOS DOS FRIOS



CERTIDÃO NEGATIVA DE DÉBITOS FISCAIS

Número: 2024.000001701535-80

Data de Emissão: 01/02/2024

DADOS DO CONTRIBUINTE

Nome/ Razão Social: J G S ATACADO DOS FRIOS LTDA

Endereço: RODOVIA BR-101 SUL 550, s/n SALA 0108 GALPAO PSF-2 LOJA 20/21

Bairro: CURADO

Município: RECIFE

Inscrição Estadual: 0933434-34

CNPJ:

36.163.048/0002-49

CNAE Principal: 4631-1/00

CEP: 50.790-640

Certificamos, observadas as disposições da legislação vigente e de acordo com os registros existentes neste órgão, que o contribuinte supra identificado não possui débitos em situação irregular inscritos na Dívida Ativa do Estado de Pernambuco.

A presente certidão não compreende débitos cuja exigibilidade esteja suspensa, nem exclui o direito da Fazenda Pública Estadual, a qualquer tempo, cobrar valores a ela porventura devidos pelo referido contribuinte.

Esta Certidão é válida até 30/04/2024, devendo ser confirmada a sua autenticidade através do serviço "ARE VIRTUAL" do Site [www.sefaz.pe.gov.br](http://www.sefaz.pe.gov.br).

S P DA SILVA LATICÍNIOS LTDA



CERTIDÃO NEGATIVA DE DÉBITOS FISCAIS

Número: 2024.000001701571-44

Data de Emissão: 01/02/2024

DADOS DO CONTRIBUINTE

Nome/ Razão Social: S P DA SILVA LATICINIOS LTDA

Endereço: RUA BRAZ MARQUES DE PINHO SEABRA, 704 -

Bairro: CENTRO

Município: PAULISTA

Inscrição Estadual: 0978746-12

CNPJ:

42.913.066/0001-12

CNAE Principal: 4721-1/03

CEP: 53.401-150

Certificamos, observadas as disposições da legislação vigente e de acordo com os registros existentes neste órgão, que o contribuinte supra identificado não possui débitos em situação irregular inscritos na Dívida Ativa do Estado de Pernambuco.

A presente certidão não compreende débitos cuja exigibilidade esteja suspensa, nem exclui o direito da Fazenda Pública Estadual, a qualquer tempo, cobrar valores a ela porventura devidos pelo referido contribuinte.

Esta Certidão é válida até 30/04/2024, devendo ser confirmada a sua autenticidade através do serviço "ARE VIRTUAL" do Site [www.sefaz.pe.gov.br](http://www.sefaz.pe.gov.br).







J&R HORTIFRUTI LTDA



CERTIDÃO NEGATIVA DE DÉBITOS FISCAIS

Número: 2024.000001701549-86

Data de Emissão: 01/02/2024

DADOS DO CONTRIBUINTE

Nome/ Razão Social: J&R HORTIFRUTI LTDA

Endereço: RUA RIO GRANDE DO NORTE, 102

Bairro: JARDIM BRASIL

Município: OLINDA

Inscrição Estadual: 0794198-60

CNPJ: 31.624.268/0001-28

CNAE Principal: 4724-5/00

CEP: 53.290-100

Certificamos, observadas as disposições da legislação vigente e de acordo com os registros existentes neste órgão, que o contribuinte supra identificado não possui débitos em situação irregular inscritos na Dívida Ativa do Estado de Pernambuco.

A presente certidão não compreende débitos cuja exigibilidade esteja suspensa, nem exclui o direito da Fazenda Pública Estadual, a qualquer tempo, cobrar valores a ela porventura devidos pelo referido contribuinte.

Esta Certidão é válida até 30/04/2024, devendo ser confirmada a sua autenticidade através do serviço "ARE VIRTUAL" do Site www.sefaz.pe.gov.br.

T J F DE OLIVEIRA E SILVA SANTOS



CERTIDÃO NARRATIVA DE DÉBITOS FISCAIS

Número: 2024.000001701510-22

Data de Emissão: 01/02/2024

DADOS DO CONTRIBUINTE

Nome/ Razão Social: T J F DE OLIVEIRA E SILVA SANTOS

Endereço: RUA RIO GRANDE DO NORTE, 102

Bairro: JARDIM BRASIL

Município: OLINDA

Inscrição Estadual: 0699616-70

CNPJ: 26.698.569/0001-66

CNAE Principal: 4721-1/03

CEP: 53.290-100

Certificamos, observadas as disposições da legislação vigente e de acordo com os registros existentes neste órgão, que o contribuinte supra identificado possui débitos irregulares inscritos na Dívida Ativa do Estado de Pernambuco:

TIPO	IDENTIFICAÇÃO	PROCESSO	SITUAÇÃO	INSC. DA	LIVRO	FOLHA	SALDO
INSCRIÇÃO	0699616-70	2022.000007519632-82	AGUARDANDO REGULARIZAÇÃO	00005435/23-4	726	040	3.444,54
INSCRIÇÃO	0699616-70	2023.000000595401-52	AGUARDANDO REGULARIZAÇÃO	00087806/23-1	760	137	548.050,60
<b>TOTAL</b>							<b>551.495,14</b>

A presente certidão não compreende débitos cuja exigibilidade esteja suspensa, nem exclui o direito da Fazenda Pública Estadual, a qualquer tempo, cobrar valores a ela porventura devidos pelo referido contribuinte.

Esta Certidão é válida até 30/04/2024, devendo ser confirmada a sua autenticidade através do serviço "ARE VIRTUAL" do Site www.sefaz.pe.gov.br.

Relatório desenvolvido pela Vivante Gestão e Administração Judicial, em conformidade com o artigo 22 da lei 11.101/2005 e para transparência com os stakeholders. Qualquer dúvida ou questionamento entre em contato através do e-mail [rimaisvoce@vivanteaj.com.br](mailto:rimaisvoce@vivanteaj.com.br)





T J F DE OLIVEIRA E SILVA SANTOS LTDA



CERTIDÃO NARRATIVA DE DÉBITOS FISCAIS

Número: 2024.000001701448-32

Data de Emissão: 01/02/2024

DADOS DO CONTRIBUINTE

Nome/ Razão Social: T.J.F. DE OLIVEIRA E SILVA SANTOS LTDA

Endereço: RUA JOAO UZEDA LUNA, 46

Bairro: AGUA FRIA

Município: RECIFE

Inscrição Estadual: 0728877-88

CNPJ: 28.256.178/0001-17

CNAE Principal: 4721-1/03

CEP: 52.111-310

Certificamos, observadas as disposições da legislação vigente e de acordo com os registros existentes neste órgão, que o contribuinte supra identificado possui débitos irregulares inscritos na Dívida Ativa do Estado de Pernambuco:

TIPO	IDENTIFICAÇÃO	PROCESSO	SITUAÇÃO	INSC. DA	LIVRO	FOLHA	SALDO
INSCRIÇÃO	0806311-77	2020.000006548441-02	PARCELAMENTO ESGOTADO	00204652/21-9	579	060	1.349,42
INSCRIÇÃO	0735040-68	2020.000006605901-25	PARCELAMENTO ESGOTADO	00204654/21-1	579	061	5.602,49
INSCRIÇÃO	0728877-88	2022.000000021114-10	AGUARDANDO REGULARIZAÇÃO	00007913/23-0	727	050	400.356,54
INSCRIÇÃO	0728877-88	2022.000003228845-18	AGUARDANDO REGULARIZAÇÃO	00006317/23-5	726	150	453.569,95
INSCRIÇÃO	0735040-68	2023.000001254802-72	AGUARDANDO REGULARIZAÇÃO	00012013/23-4	728	262	154.884,37
INSCRIÇÃO	0806311-77	2023.000002592168-63	AGUARDANDO REGULARIZAÇÃO	00006568/23-8	726	182	9.941,10
<b>TOTAL</b>							<b>1.025.703,87</b>

A presente certidão não compreende débitos cuja exigibilidade esteja suspensa, nem exclui o direito da Fazenda Pública Estadual, a qualquer tempo, cobrar valores a ela porventura devidos pelo referido contribuinte.

Esta Certidão é válida até 30/04/2024, devendo ser confirmada a sua autenticidade através do serviço "ARE VIRTUAL" do Site [www.sefaz.pe.gov.br](http://www.sefaz.pe.gov.br).

6.3 FGTS

A Vivante realizou consulta ao site da Caixa Econômica Federal e não conseguiu resultado, conforme a seguir:

SUPERMERCADO MAIS VOCÊ LTDA

Situação de Regularidade do Empregador

A EMPRESA abaixo identificada está REGULAR perante o FGTS:

Inscrição: 33.629.164/0001-31  
Razão social: SUPERMERCADO MAIS VOCE LTDA

Resultado da consulta em 01/02/2024 11:31:45

Relatório desenvolvido pela Vivante Gestão e Administração Judicial, em conformidade com o artigo 22 da lei 11.101/2005 e para transparência com os stakeholders. Qualquer dúvida ou questionamento entre em contato através do e-mail [rimaisvoce@vivanteaj.com.br](mailto:rimaisvoce@vivanteaj.com.br)





T J F DE OLIVEIRA E SILVA SANTOS

## Situação de Regularidade do Empregador

A EMPRESA abaixo identificada está REGULAR perante o FGTS:

Inscrição: 28.256.178/0001-17

Razão social: T J F DE OLIVEIRA E SILVA SANTOS EIRE

Resultado da consulta em 01/02/2024 11:33:16

T J F DE OLIVEIRA E SILVA SANTOS LTDA

## Situação de Regularidade do Empregador

A EMPRESA abaixo identificada está REGULAR perante o FGTS:

Inscrição: 26.698.569/0001-66

Razão social: GOMES E NASCIMENTO MERCADINHO LTDA EPP

Resultado da consulta em 01/02/2024 11:33:38

Destaca-se que na consulta da situação de regularidade do empregador junto ao FGTS a razão social consta GOMES E NASCIMENTO MERCADINHO LTDA EPP.

JGS ATACADOS DOS FRIOS

## Situação de Regularidade do Empregador

A EMPRESA abaixo identificada está REGULAR perante o FGTS:

Inscrição: 36.163.048/0002-49

Razão social: JGS ATACADO DOS FRIOS LTDA

Resultado da consulta em 01/02/2024 11:34:01

Relatório desenvolvido pela Vivante Gestão e Administração Judicial, em conformidade com o artigo 22 da lei 11.101/2005 e para transparência com os stakeholders. Qualquer dúvida ou questionamento entre em contato através do e-mail [rjmaisvoce@vivanteaj.com.br](mailto:rjmaisvoce@vivanteaj.com.br)



Este documento foi gerado pelo usuário 085.\*\*\*.\*\*\*-33 em 09/04/2024 09:02:32

Número do documento: 24020609212540700000156457460

<https://pje.tje.jus.br:443/1g/Processo/ConsultaDocumento/listView.seam?x=24020609212540700000156457460>

Assinado eletronicamente por: ARMANDO LEMOS WALLACH - 06/02/2024 09:21:25



J&R HORTIFRUTI LTDA

## Situação de Regularidade do Empregador

A EMPRESA abaixo identificada está REGULAR perante o FGTS:

Inscrição: 31.624.268/0001-28

Razão social: JAMPR HORTIFRUTI LTDA

Resultado da consulta em 01/02/2024 11:34:33

Destaca-se que na consulta da situação de regularidade do empregador junto ao FGTS a razão social consta JAMPR HORTIFRUTI LTDA.

S P DA SILVA LATICÍNIOS LTDA

## Situação de Regularidade do Empregador

A EMPRESA abaixo identificada está REGULAR perante o FGTS:

Inscrição: 42.913.066/0001-12

Razão social: S P DA SILVA LATICINIOS LTDA

Resultado da consulta em 01/02/2024 11:35:05





**7. Questões Processuais****7.1 Cronograma Processual**

ANDAMENTO	PRAZO	REALIZADO	CHECK
Distribuição do Pedido de Recuperação Judicial	-	28/10/2023	✓
Deferimento do processamento da Recuperação Judicial	-	06/11/2023	✓
Publicação da decisão que deferiu o processamento da RJ	-	10/11/2023	✓
Apresentação do Plano de Recuperação Judicial	-	19/01/2024	✓
Stay Period	06/05/2024		
Publicação 1º Edital	-	01/02/2024	✓
Prazo Apresentação de Divergências	-	16/02/2024	✓
Apresentação Relatório art. 7º § 2º da LREF	01/04/2024	-	
Publicação 2º Edital	-	-	
Prazo Apresentação de Impugnação	-	-	
Publicação Comunicando Apresentação PRJ	-	-	
Prazo Objeção ao Plano de Recuperação Judicial	-	-	
Assembleia Geral de Credores 1ª Convocação	06/04/2024	-	
Assembleia Geral de Credores 2ª Convocação	-	-	
Homologação Plano de Recuperação Judicial	-	-	
Início Pagamento Classe I	-	-	
Início Pagamento Classe II	-	-	
Início Pagamento Classe III	-	-	
Início Pagamento Classe IV	-	-	

Relatório desenvolvido pela Vivante Gestão e Administração Judicial, em conformidade com o artigo 22 da lei 11.101/2005 e para transparência com os stakeholders. Qualquer dúvida ou questionamento entre em contato através do e-mail [rjmaisvoce@vivanteaj.com.br](mailto:rjmaisvoce@vivanteaj.com.br)





### 8. Informações Complementares

#### 8.1 Documentação Solicitada

A Vivante Gestão e Administração Judicial informa que realizou, em reunião na empresa, comunicação, também enviada por e-mail, referente a necessidade de envio de documentos pontuais, bem como documentos que deverão ser entregues mensalmente, para análise e confecção do **RMA - Relatório Mensal de Atividades**:



Bruna Colacioppo Monteiro <bruna@vivanteaj.com.br>

#### Vivante Gestão | Grupo Mais Você - Documentação Mensalmente Necessária

1 mensagem

**Bruna Colacioppo Monteiro** <bruna@vivanteaj.com.br>

20 de novembro de 2023 às 13:50

Para: gleuber.vilela@riskcontadores.com.br, silvio@silviorolim.com.br, tiagolins@flins.adv.br

Cc: rjmaisvoce@vivanteaj.com.br

**Prezados, bom dia.**

Segue a relação dos documentos mensais que devem ser enviados pelas Recuperandas para a realização do nosso Relatório Mensal de Atividades e que devem ser apresentados a partir do mês de outubro de 2023.

**Documentos Necessários Mensalmente:**

Balanço Patrimonial (pdf assinado e em excel);  
DRE – Demonstração do Resultado do Exercício (pdf assinado e em excel);  
Fluxo de Caixa (relatório de entradas e saídas mensais) (pdf assinado e em excel);  
Extratos Bancários com a discriminação de cada movimentação (pdf e em excel);  
Relatório de Notas Fiscais (obtidos pelo site do Município/Secretaria da Fazenda);  
Relatório geral do Contas a Receber (vencido e a vencer);  
Relatório Geral do Contas a Pagar (vencido e a vencer);  
Relatório analítico do estoque;  
Relatório analítico do imobilizado;  
Relatório analítico dos investimentos;  
Relatório de movimentação dos funcionários (admissão e demissão);  
Folha de Pagamento;  
Comprovante de Recolhimentos dos Tributos (Fiscais e Previdenciários);  
Consulta ao SERASA ou outra instituição de crédito;  
Situação Fiscal: Extratos de Débitos da situação Fiscal perante a União, Estado e Município;  
Resumo de todo o débito extraconcursal da empresa (fiscal, pós RJ, etc.);  
Guia de Informação Mensal do ICMS - GIM.

**Ressaltamos que as documentações podem ser enviadas à medida que estiverem prontas, não sendo necessário enviar todas de uma vez só.**





## 8.2 Da Verificação de Créditos e Credores

Em cumprimento ao art. 7º da lei 11.101/2005, sobre o dever da Administradora Judicial em realizar a verificação dos créditos da lista de credores apresentada nos autos do processo, a Vivante enviou e-mail às Recuperandas, e também informou em reunião, explicando que eram necessários a disponibilização da documentação comprobatória dos créditos dos credores listados pelas Recuperandas.

**Bruna Colacioppo Monteiro** <bruna@vivanteaj.com.br> 20 de novembro de 2023 às 13:58  
Para: gleuber.vilela@riskcontadores.com.br, silvio@silviorolim.com.br, tiagolins@flins.adv.br  
Cc: rjmaisvoce@vivanteaj.com.br

**Prezados, bom dia.**

Em cumprimento ao art. 7º da lei 11.101/2005, sobre o dever da Administradora Judicial em realizar a verificação dos créditos da lista de credores apresentada nos autos do processo, solicitamos toda a documentação comprobatória dos créditos arrolados na 1ª listagem. Ressaltamos que estes podem ser enviados à medida que estiverem disponíveis, sem precisar juntar toda a documentação para enviar.

A seguir, exemplos dessa documentação:

**- SPED, protocolados na Receita, caso seja possível encontrar cada débito de cada um dos credores listados.**

**- CLASSE I - TRABALHISTA**

TRCT - Cópia de todos os documentos de comprovação da natureza trabalhista de encerramento de contrato de trabalhos.

**- CLASSE II - GARANTIA REAL**

Cópia dos contratos e todos os documentos comprobatórios da garantia.

**- CLASSE III - QUIROGRAFÁRIO**

NF/Fatura - cópias de todos os títulos mencionados nesta classe que figuram os produtos e serviços prestados (faturas/Notas Fiscais/Duplicatas);

Contratos - cópias dos contratos firmados que comprovam a existência dos créditos para os empréstimos e financiamentos, juntamente aos aditivos de operações de antecipações de recebíveis.

Para os créditos que são apenas um saldo remanescente da nota ou contrato, por já terem sido liquidados em parte, apresentar os comprovantes de pagamento, caracterizando seu saldo remanescente.

**- CLASSE IV - ME / EPP**

NF/Fatura - cópias de todos os títulos mencionados nesta classe que figuram os produtos e serviços prestados. Contratos - cópias dos contratos firmados que comprovam a existência dos créditos para os empréstimos e financiamentos.

Para os créditos que são apenas um saldo remanescente da nota ou contrato, por já terem sido liquidados em parte, apresentar os comprovantes de pagamento, caracterizando seu saldo remanescente

Obs.: Ressaltamos que estes são exemplos de documentação necessária, caso a origem do crédito se dê por outro tipo de documento, é necessário enviá-lo.

Ficamos no aguardo da documentação, qualquer dúvida estamos à disposição

## 8.3 Da Carta de Comunicação enviada aos Credores

Foram enviadas, pela Administradora Judicial, as cartas previstas no art. 22, inciso I, alínea a da Lei 11.101/2005, um total de 56 correspondências, com Aviso de Recebimento (AR), para os credores listados pelas Recuperandas.

A seguir, exemplo da carta de comunicação enviada aos credores pela Administradora Judicial:





Recife, 20 de novembro de 2023.

A DJANIRO SIQUEIRA DA SILVA
CPF/CNPJ: 354.300.105-10
Endereço: RUA JOSE EUCLIDES, 140, CUSTÓDIA, CUSTODIA/ PE - CEP: 56640-000

COMUNICADO DE CRÉDITO A RECEBER EM PROCESSO DE RECUPERAÇÃO JUDICIAL

VIVANTE GESTÃO E ADMINISTRAÇÃO JUDICIAL LTDA, Administradora Judicial nomeada nos autos do processo de Recuperação Judicial n. 0137662-66.2023.8.17.2001, em trâmite perante 20ª Vara Cível da Capital - Seção A, vem, em cumprimento ao disposto no artigo 22, inciso I, "a" da Lei nº 11.101/2005, por seu representante legal, informar o que segue:

As empresas SUPERMERCADO MAIS VOCÊ LTDA, sociedade empresária, do tipo limitada, inscrita no CNPJ sob o nº 33.629.164/0001-31, com sede na Avenida Norte Miguel Arraes de Alencar, nº 3916, Vasco da Gama, Recife/PE, CEP: 52.081-000; T.J.F. DE OLIVEIRA E SILVA SANTOS LTDA, sociedade empresária, do tipo limitada, inscrita no CNPJ sob o nº 28.256.178/0001-17, com sede na Rua João Uzeda Luna, nº 46, Água Fria, Recife/PE, CEP: 52.111-310; T.J.F. DE OLIVEIRA E SILVA SANTOS, empresário individual, inscrito no CNPJ/ME sob o nº 26.698.589/0001/66, com sede na Rua Rio Grande do Norte, nº 102, Jardim Brasil, Olinda/PE - CEP: 53.290-100; J.G.S ATACADO DOS FRIOS LTDA, sociedade empresária, do tipo limitada, inscrita no CNPJ sob o nº 36.163.048/0001-68, com sede na Rodovia BR-101, nº 350, Sala 0108 - Loja D/V C, Lateral D, Curado, Recife/PE, CEP: 50.790-640; J&R HORTIFRUIT LTDA, sociedade empresária, do tipo limitada, inscrita no CNPJ sob o nº 31.624.268/0001-28, com sede na Rua Rio Grande do Norte, nº 102, Jardim Brasil, Olinda/PE, CEP: 53.290-100; S.P. DA SILVA LATICÍNIOS LTDA, sociedade empresária do tipo limitada, inscrita no CNPJ sob o nº 42.913.066/0001-12, com sede na Rua Braz Marques de Pinho Seabra, nº 704, Centro, Paulista/PE, CEP: 53.401-150 protocolaram em 28/10/2023, pedido de recuperação judicial, o qual foi deferido em 06/11/2023.

No relação de credores apresentada na petição inicial, cuja senha consta como titular do crédito da empresa J.G.S ATACADO DOS FRIOS LTDA

Table with 3 columns: Valor do Crédito, Natureza ou origem, Classificação do credor. Row 1: R\$17.742,78, QUÍROGRAFARIA, CLASSE III

Solicitamos que envie os documentos comprobatórios do crédito, notas fiscais, contratos ou quaisquer outros que detenha através do endereço eletrônico rmaisvoce@vivanteaj.com.br. Caso não sejam enviados, seu crédito poderá ser excluído da relação de credores.

Em caso de discordância do valor e/ou da classificação do crédito acima informados, nos termos da Lei nº 11.101/2005 (art. 7º, §1º), será necessária a apresentação de divergência e/ou habilitação de crédito, no prazo de 15 (quinze) dias, contados da publicação no Diário de Justiça Eletrônico do edital previsto no art. 32, §1º da Lei nº 11.101/2005.

A apresentação de divergências e/ou habilitações deverá ser realizada por petição instruída com os documentos necessários, a ser protocolada no endereço do Administrador Judicial, constante do fômbre deste comunicado, ou através do endereço eletrônico rmaisvoce@vivanteaj.com.br.

É essencial que o credor indique a conta bancária destinada ao recebimento dos valores devidos, nos termos do plano de recuperação judicial, caso aprovado.

Ficamos à disposição para outras informações e esclarecimentos através do endereço eletrônico rmaisvoce@vivanteaj.com.br, pelo site www.vivanteaj.com.br, bem como pelo telefone e endereço constante do fômbre.

Atenciosamente,

Handwritten signature and stamp of ARMANDO LEMOS WALLACH, Advogado - OAB/PE 21.669

www.vivanteaj.com.br Vivante Gestão e Administração Judicial Ltda. contato@vivanteaj.com.br

Table with 4 columns: Recife | PE, São Paulo | SP, Fortaleza | CE, Natal | RN. Each column contains address, CEP, and phone number.

8.3.1 Nota de Débito das Cartas Enviadas

A postagem das cartas mencionadas foi faturada pelos CORREIOS na unidade da Ilha do Leite, Recife/PE, com CNPJ nº 14.325.973/0001-05, no valor total de R\$ 996,40. A Vivante encaminhou nota de débito para a Recuperanda, tendo a mesma encaminhado o comprovante de pagamento.







### 9. Conclusão

Análise realizada com base nas documentações apresentadas pelas Recuperandas na inicial e através das informações obtidas pela Administradora Judicial na realização da visita inicial a empresa, em que o Administrador Judicial abaixo mencionado assina o presente documento.

  
VIVANTE GESTÃO E ADMINISTRAÇÃO JUDICIAL LTDA.  
ARMANDO LEMOS WALLACH  
Advogado – OAB/PE 21.669



### **Vivante Gestão e Administração Judicial LTDA**

CNPJ: 22.122.090/0001-26

Site: [www.vivanteaj.com.br](http://www.vivanteaj.com.br)

E-mail: [rjmaisvoce@vivanteaj.com.br](mailto:rjmaisvoce@vivanteaj.com.br)

Telefone: (81) 3231-7665

**Recife-PE** - Praça Dr. Fernando Figueira, nº 30, Empresarial Cervantes, 6º andar, Ilha do Leite, CEP 50.070-440.

**São Paulo-SP** - Rua Arquiteto Olavo Redig de Campos, 105, Edifício EZ Tower, Torre B, 24º Andar, Chácara Santo Antônio, São Paulo-SP. CEP: 04711-905

**Fortaleza-CE** - Av. Dom Luís, nº 807, Etevaldo Nogueira Business, 21º andar, Meireles, CEP: 60.160-230.

**Natal-RN** - Rua Raimundo Chaves, nº 2182, Empresarial Candelária, sala 501, Candelária, CEP: 59.064-390.

